* Las coberturas digitales de información de la red hidrográfica del municipio empleadas atendiendo a razones de escala gráfica de presentación del análisis (1:25.000 y 1:5.000), pueden no incorporar la representación de ciertos drenajes, vaguadas y/o arroyos de menor entidad, lo que no obsta para que, respecto a dichos cursos de agua, deban seguirse los mismos criterios de distribución de competencias que para el resto de la red hidrográfica sí representada en dichas coberturas. En todo caso, será en el seno de la comisión técnica del acuerdo de intenciones suscrito donde se determine la aplicabilidad de tales criterios al caso particular.

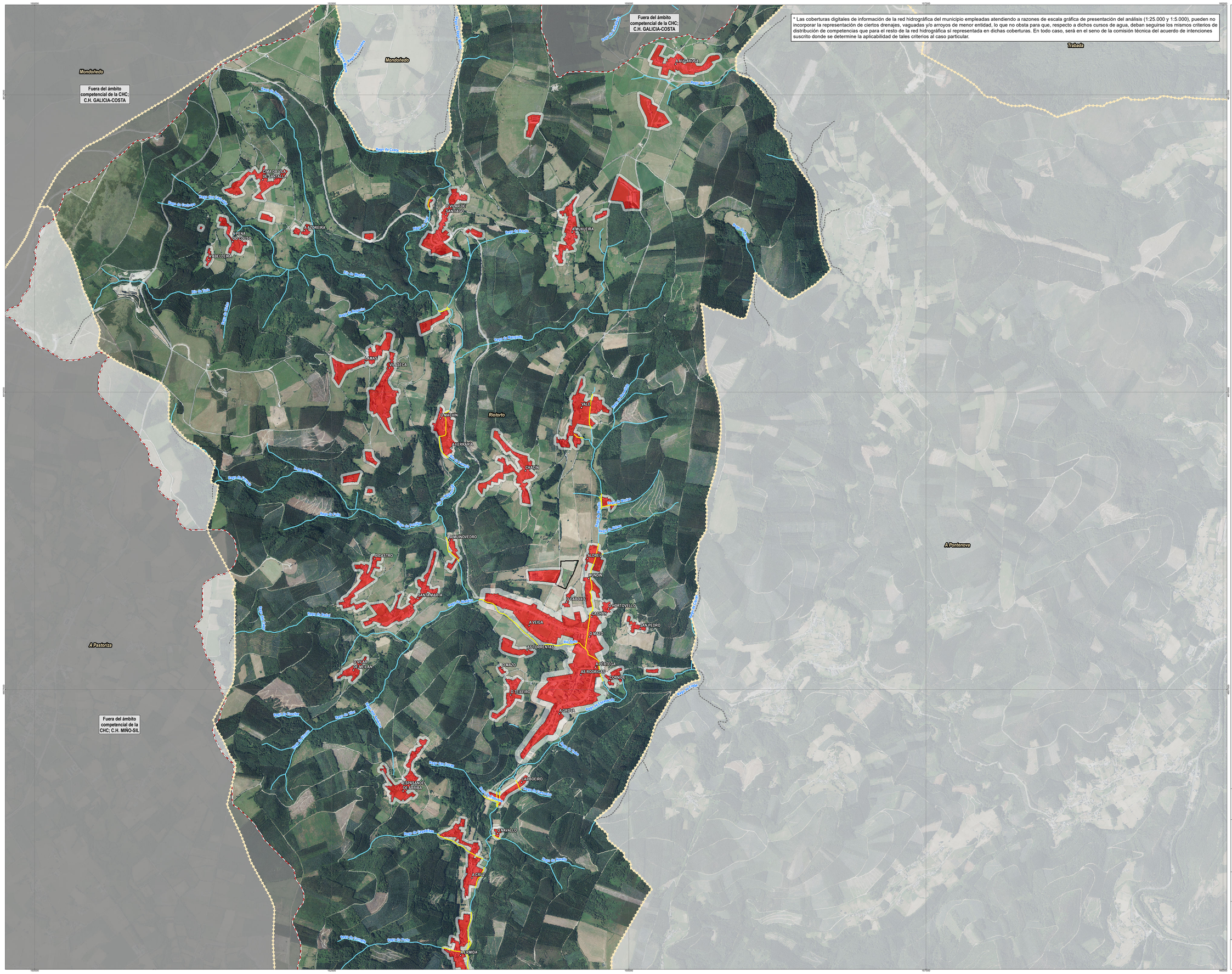
Fuera del ámbito competencial de la CHC; C.H. GALICIA-COSTA
Mondoñedo
Trabada
Riotorto
A Pontenova
A Pastoriza
Fuera del ámbito competencial de la CHC; C.H. MIÑO-SIL
A AUGAXOSA
CIMADOLLA DE SANTALLA
O VILAR DE SANTIAGO
A PENA DO CEBISO
A AZOREIRA
A MUXUEIRA
A MASÍ
VILASECA
O MACHIN
A FERRARÍA
VALÉ
CHAGIN
O MUNOVEDRO
O CASTRO
ALDREU
MUNOIN
SANTA MARTA
O CABOXO
O HORTOVELLO
CACHAN
A VEIGA
SAN PEDRO
O MAZO
AS TORRENTAS
O VILAR DE MEICAN
A PERTEGA
AS RODRIGAS
CORNIDE
O TEIXEIRO
A ARGIZA
CARBOEIRO
ESPASANDE DE ARRIBA
O NAVALLO
A CRUZ
A ERMIDA
Río Ouro
Río Ouro de Abajo
Río Ouro de Arriba
Río Ouro de Ouro
Río Ouro de Ouro
Río Ouro de Ouro