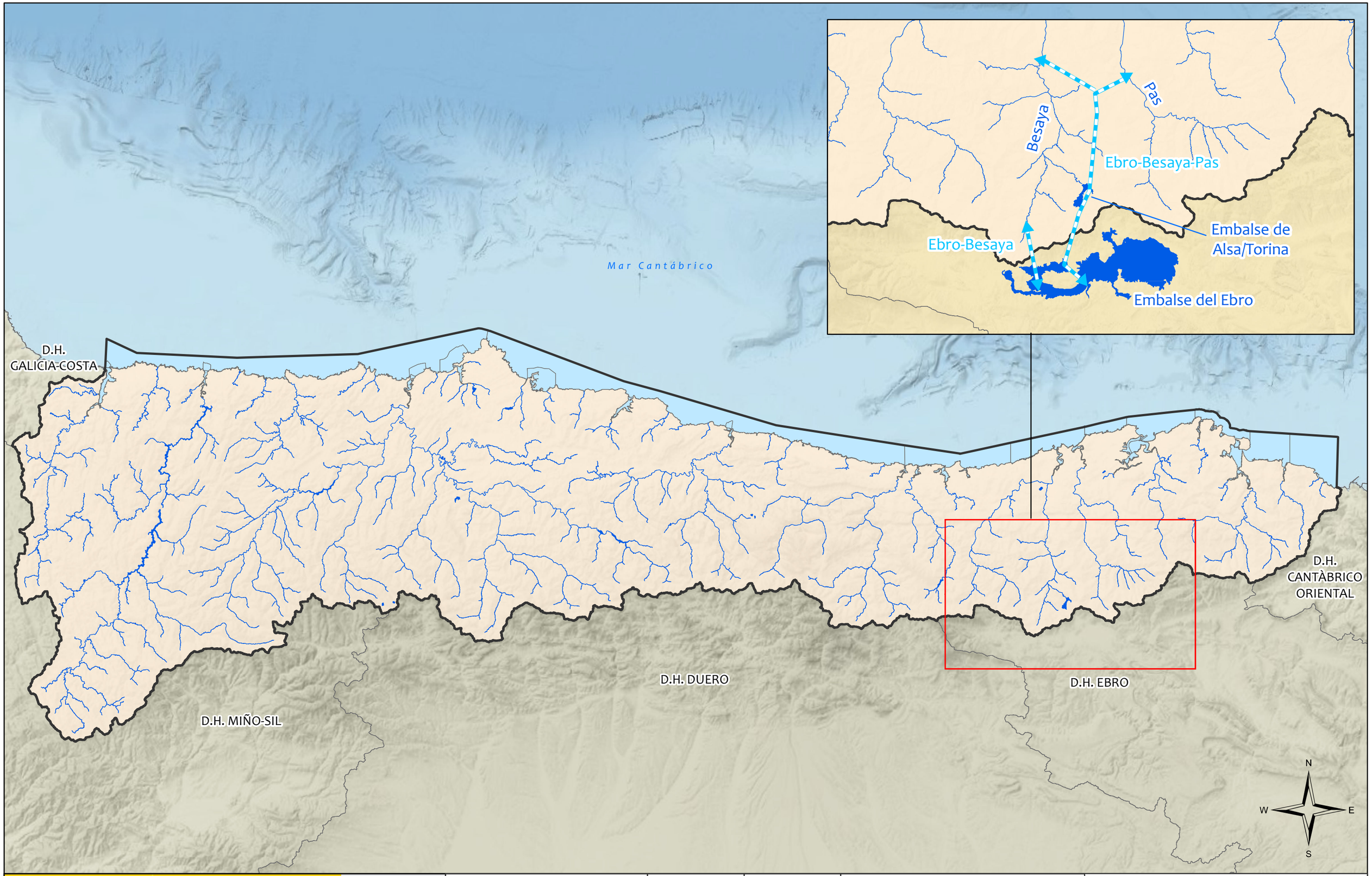

GOBIERNO DE ESPAÑA

MINISTERIO PARA LA TRANSICIÓN ECOLÓGICA Y EL RETO DEMOGRÁFICO

CONFEDERACIÓN HIDROGRÁFICA DEL CANTÁBRICO, O.A.

PLAN HIDROLÓGICO 2028 - 2033
DOCUMENTOS INICIALES

FECHA: Diciembre de 2024

Nº DE MAPA: 8

TÍTULO DE MAPA: PRINCIPALES TRASVASES EN LA DEMARCACIÓN HIDROGRÁFICA DEL CANTÁBRICO OCCIDENTAL

ESCALA GRÁFICA: 0 5 10 20 30 40 50 60 km