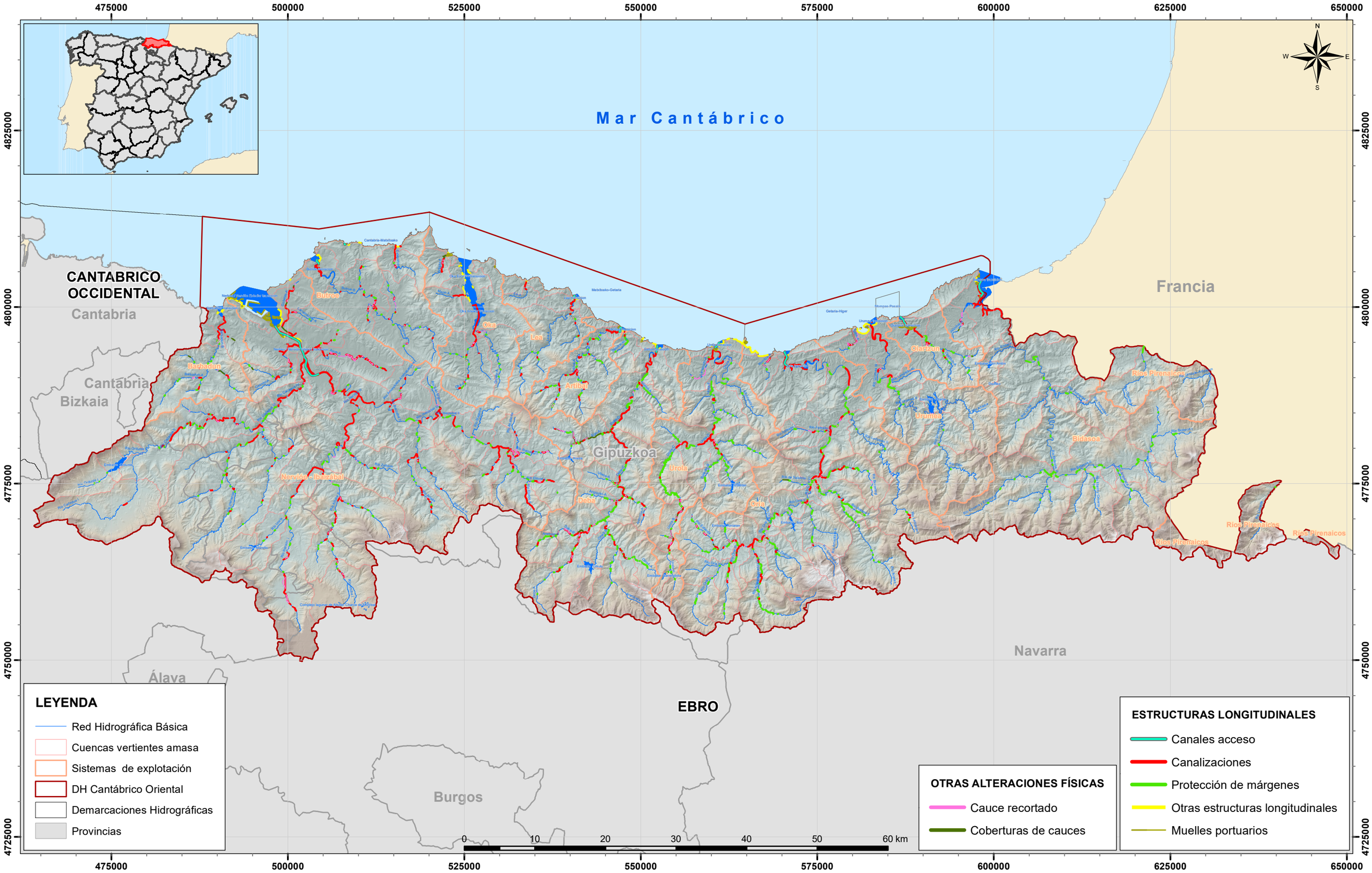

GOBIERNO DE ESPAÑA
MINISTERIO PARA LA TRANSICIÓN ECOLÓGICA Y EL RETO DEMOGRÁFICO
CONFEDERACIÓN HIDROGRÁFICA DEL CANTÁBRICO, O.A.

DEMARCACION HIDROGRÁFICA DEL CANTÁBRICO ORIENTAL
Plan Hidrológico 2022 - 2027

ALTERACIÓN FÍSICA CAUCE/LECHO/MARGEN/RIBERA EN AGUAS SUPERFICIALES (ANEJO VII)

Nº mapa: 9.4.1

Elaborado por: Tragsatec GrupoTragsa

Financiado por la Unión Europea NextGenerationEU