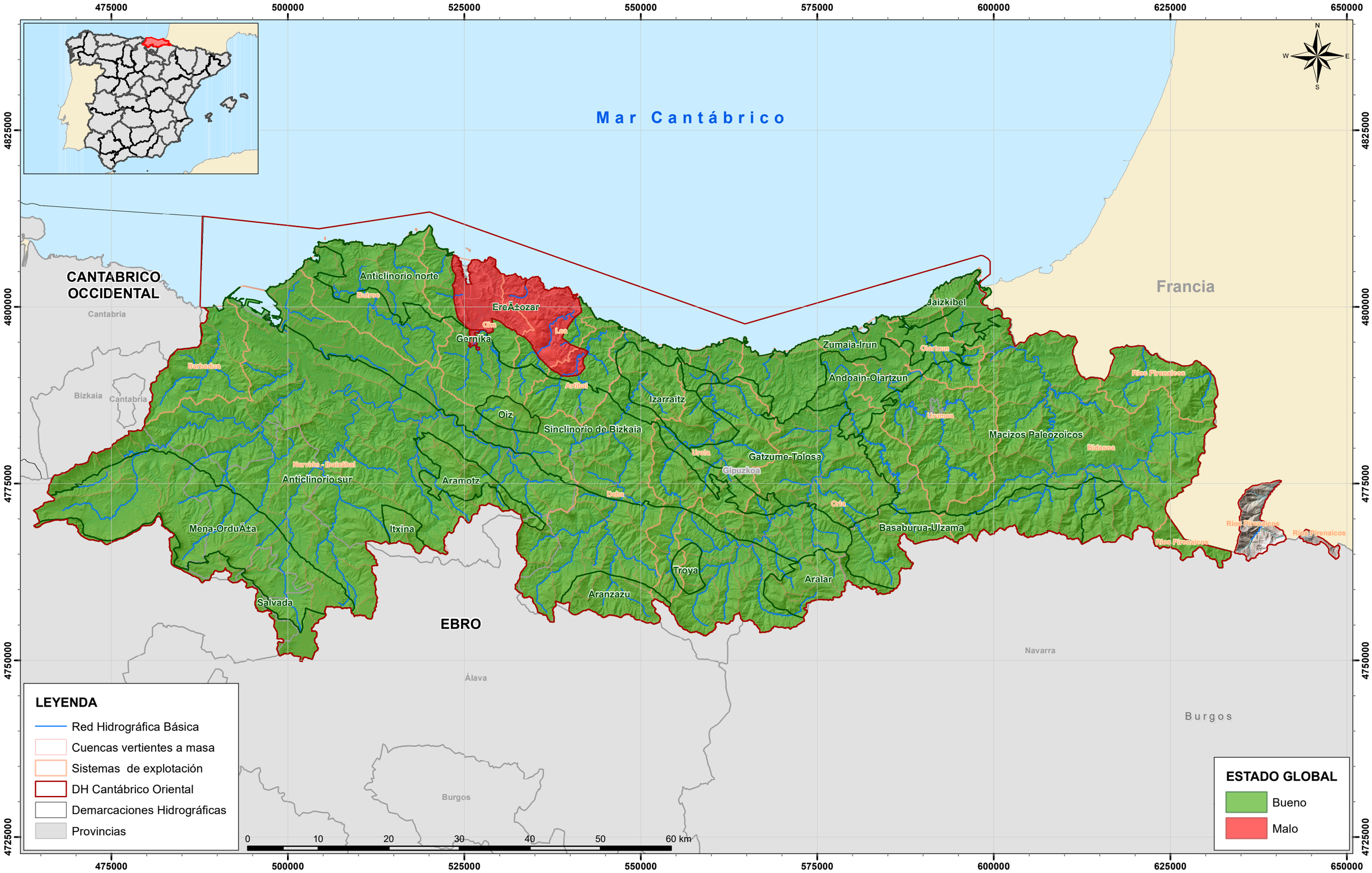

GOBIERNO DE ESPAÑA
MINISTERIO PARA LA TRANSICIÓN ECOLÓGICA Y EL RETO DEMOGRÁFICO
CONFEDERACIÓN HIDROGRÁFICA DEL CANTÁBRICO, O.A.

DEMARCACION HIDROGRÁFICA DEL CANTÁBRICO ORIENTAL
Plan Hidrológico 2022 - 2027

ESTADO DE LAS MASAS DE AGUA SUBTERRÁNEAS
(ANEJO VIII)

Nº mapa: 8.4

Elaborado por: Tragsatec (Grupo Tragsa), SEPI

Financiado por la Unión Europea NextGenerationEU