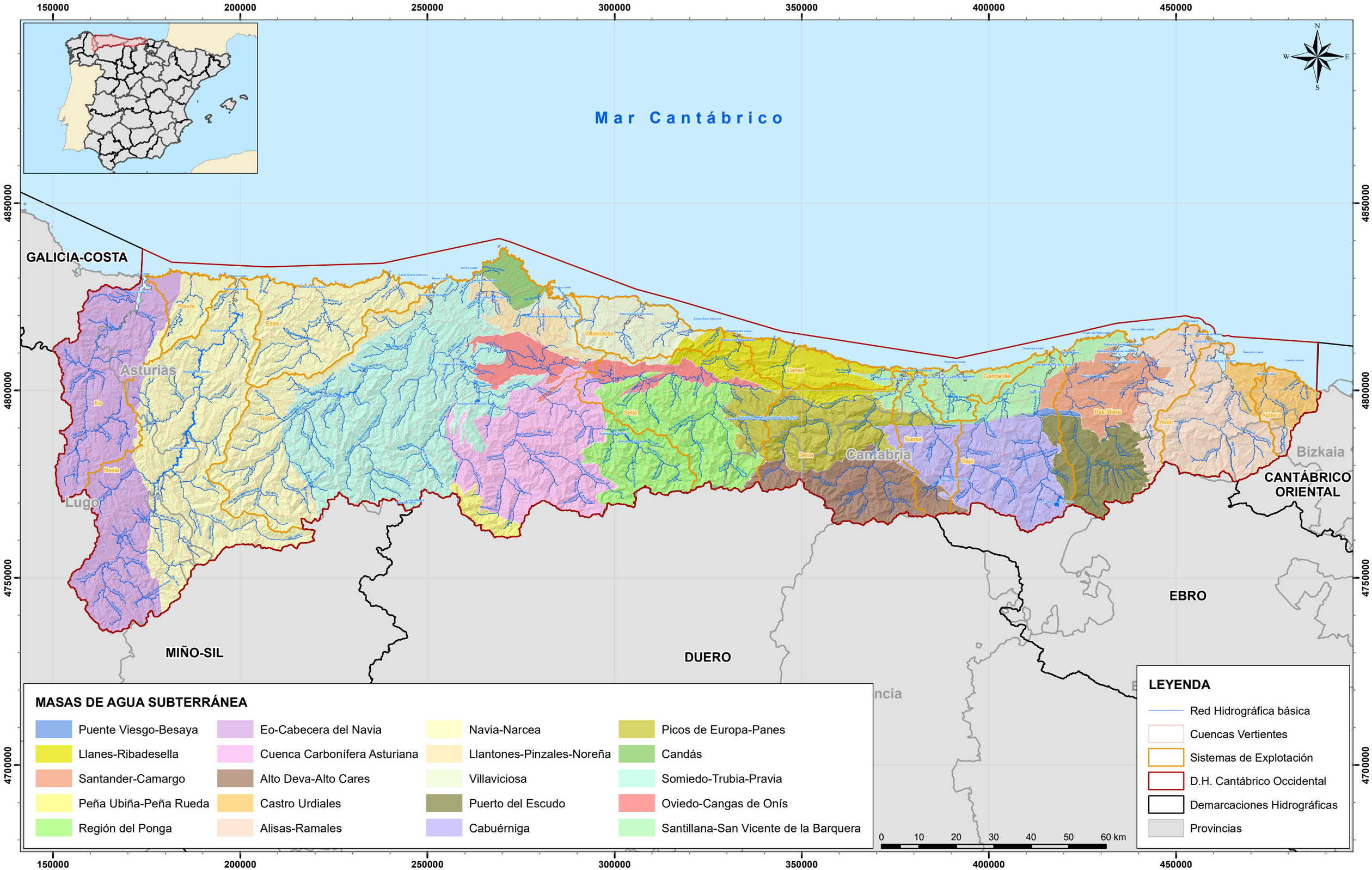

GOBIERNO DE ESPAÑA

MINISTERIO PARA LA TRANSICIÓN ECOLÓGICA Y EL RETO DEMOGRÁFICO

CONFEDERACIÓN HIDROGRÁFICA DEL CANTÁBRICO, O.A.

DEMARCACION HIDROGRÁFICA DEL CANTÁBRICO OCCIDENTAL
Plan Hidrológico 2022 - 2027

MASAS DE AGUA SUBTERRÁNEAS
(ANEJO I)

Nº mapa:
2.2

Elaboorado por:
Tragsatec
GrupoTragsa

Financiado por la Unión Europea
NextGenerationEU