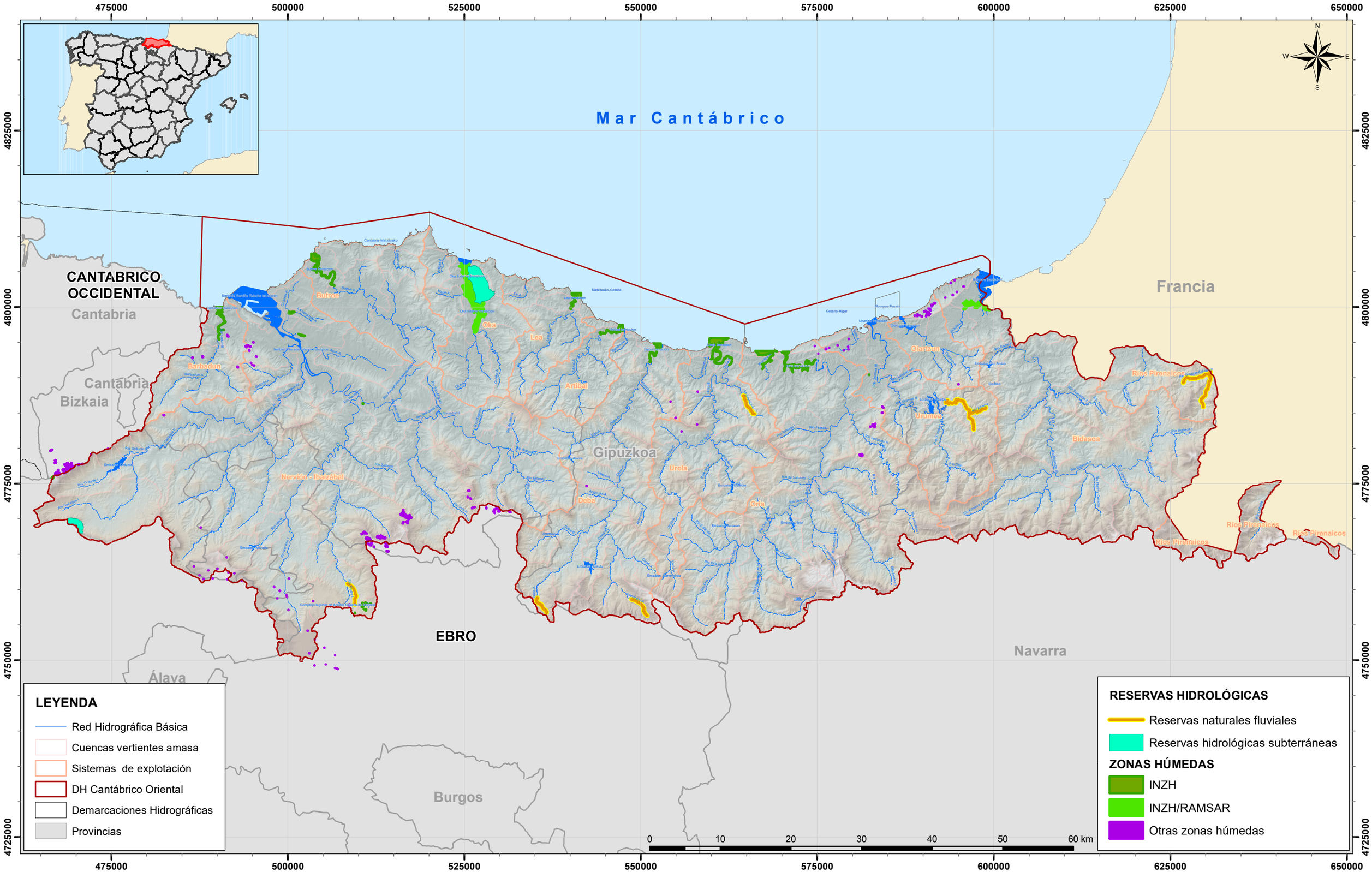

GOBIERNO DE ESPAÑA

MINISTERIO PARA LA TRANSICIÓN ECOLÓGICA Y EL RETO DEMOGRÁFICO

CONFEDERACIÓN HIDROGRÁFICA DEL CANTÁBRICO, O.A.

DEMARCACION HIDROGRÁFICA DEL CANTÁBRICO ORIENTAL
Plan Hidrológico 2022 - 2027

Reservas hidrológicas fluviales y subterráneas y zonas húmedas (ANEJO IV)

Nº mapa: 11.3

Elaborado por: Tragsatec (Grupo Tragsa)

Financiado por la Unión Europea NextGenerationEU