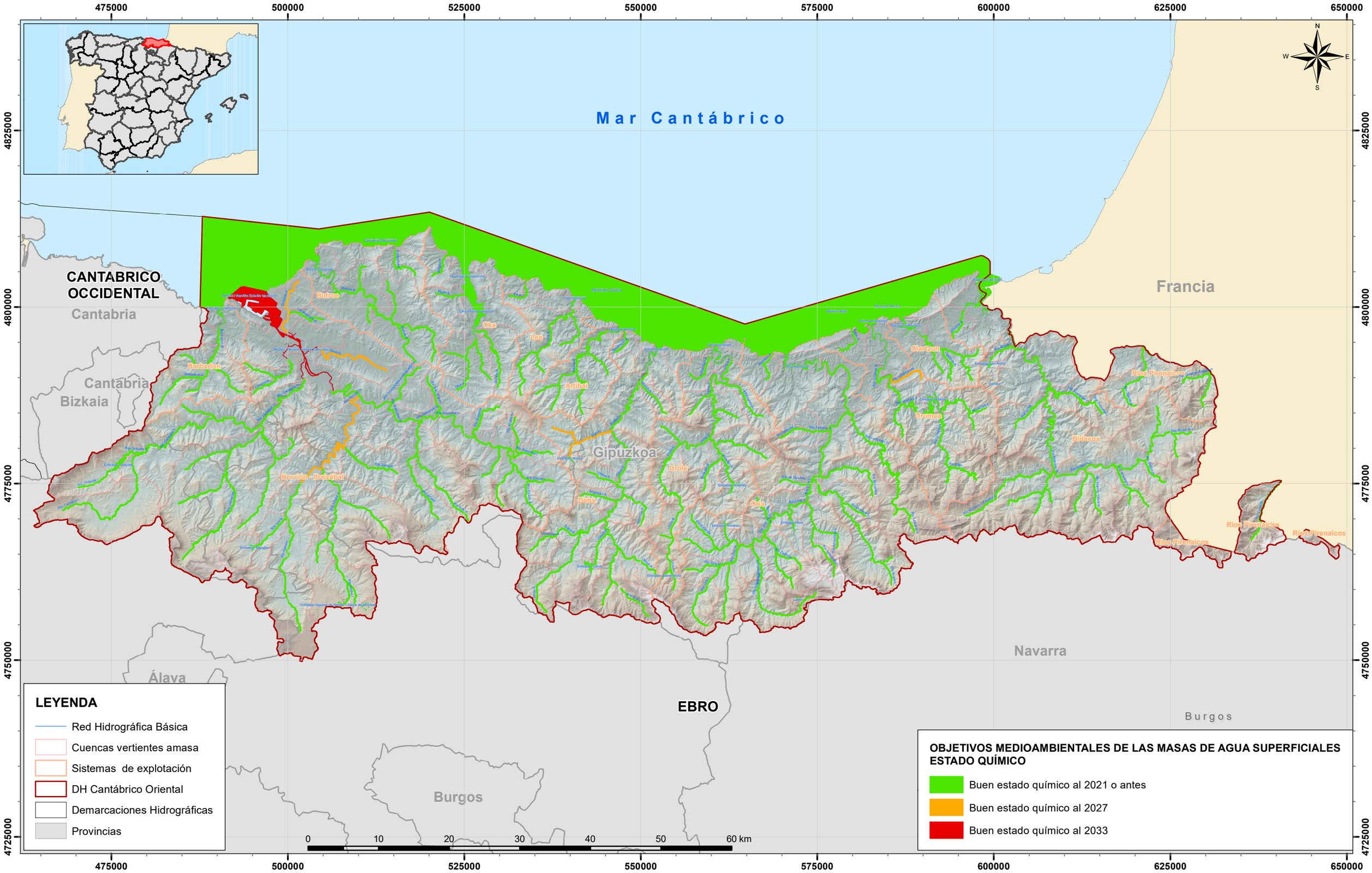

GOBIERNO DE ESPAÑA
MINISTERIO PARA LA TRANSICIÓN ECOLÓGICA Y EL RETO DEMOGRÁFICO
CONFEDERACIÓN HIDROGRÁFICA DEL CANTÁBRICO, O.A.

DEMARCACION HIDROGRÁFICA DEL CANTÁBRICO ORIENTAL
Plan Hidrológico 2022 - 2027

OBJETIVOS MEDIOAMBIENTALES DE LAS MASAS DE AGUA SUPERFICIALES. ESTADO QUÍMICO (ANEJO IX)

Nº mapa: 10.2

Elaborado por: Tragsatec GrupoTragsa, SEPI

Financiado por la Unión Europea NextGenerationEU