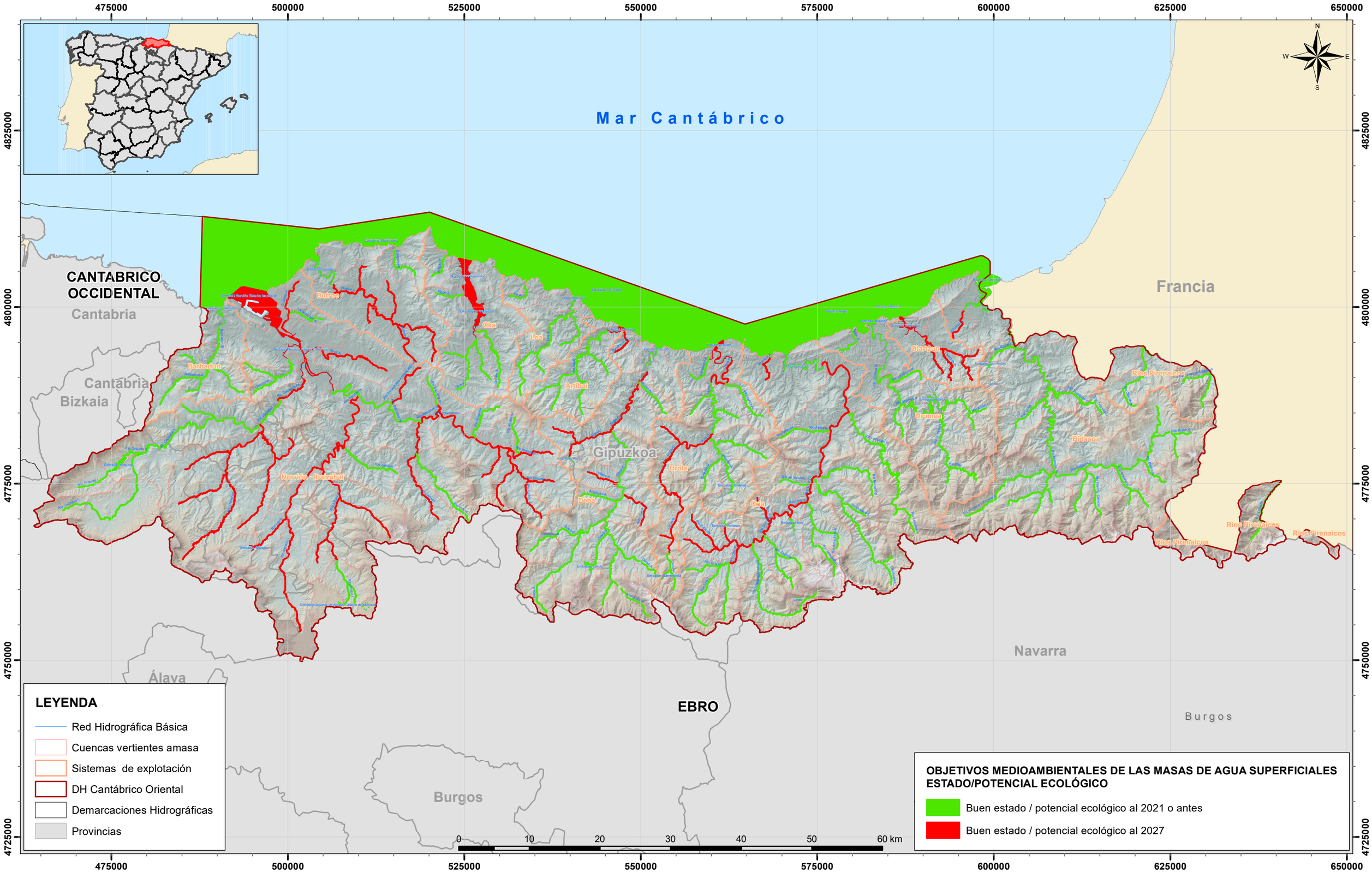

GOBIERNO DE ESPAÑA
MINISTERIO PARA LA TRANSICIÓN ECOLÓGICA Y EL RETO DEMOGRÁFICO
CONFEDERACIÓN HIDROGRÁFICA DEL CANTÁBRICO, O.A.

DEMARCACION HIDROGRÁFICA DEL CANTÁBRICO ORIENTAL
Plan Hidrológico 2022 - 2027

OBJETIVOS MEDIOAMBIENTALES DE LAS MASAS DE AGUA SUPERFICIALES.
ESTADO/POTENCIAL ECOLÓGICO

Nº mapa:
10.1

Elaborado por:
Tragsatec
GrupoTragsa
SEPI

Financiado por la Unión Europea
NextGenerationEU