

Anejo 2: Mapas

Otros cauces: Arroyo la Ñora / Arroyo Lloreda



ÍNDICE

1.	Ortofotografía	4
2.	Entidades de Población	5
3.	Presiones	6
4.	Zonas Protegidas	7
5.	Usos del Suelo (SIOSE).....	8
6.	Usos del Agua	9
7.	Tramos Urbanos	10
8.	Ortofoto Histórica	11
9.	Rellenos	12
10.	Zonas Inundables	13
11.	Impactos.....	14

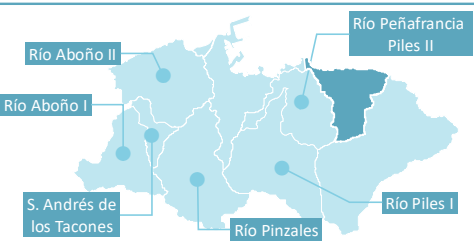

Ortofoto

Costa Este Asturias

Leyenda

- 28 - La Ñora - Lloreda
- Masas de agua
- Otros cauces
- Cauce



Escala 1:30.000

0 250 500 1.000 metros



DIAGNÓSTICO AMBIENTAL
E HIDROMORFOLÓGICO
DE LOS ENTORNOS FLUVIALES EN EL
MUNICIPIO DE GIJÓN (ASTURIAS)
Y PROPUESTAS DE MEDIDAS
PARA SU MEJORA

chcantábrico



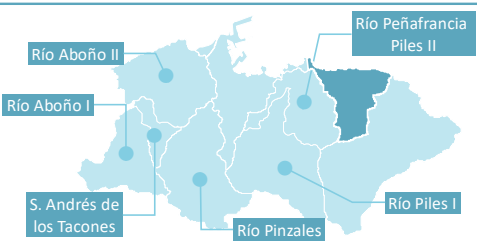
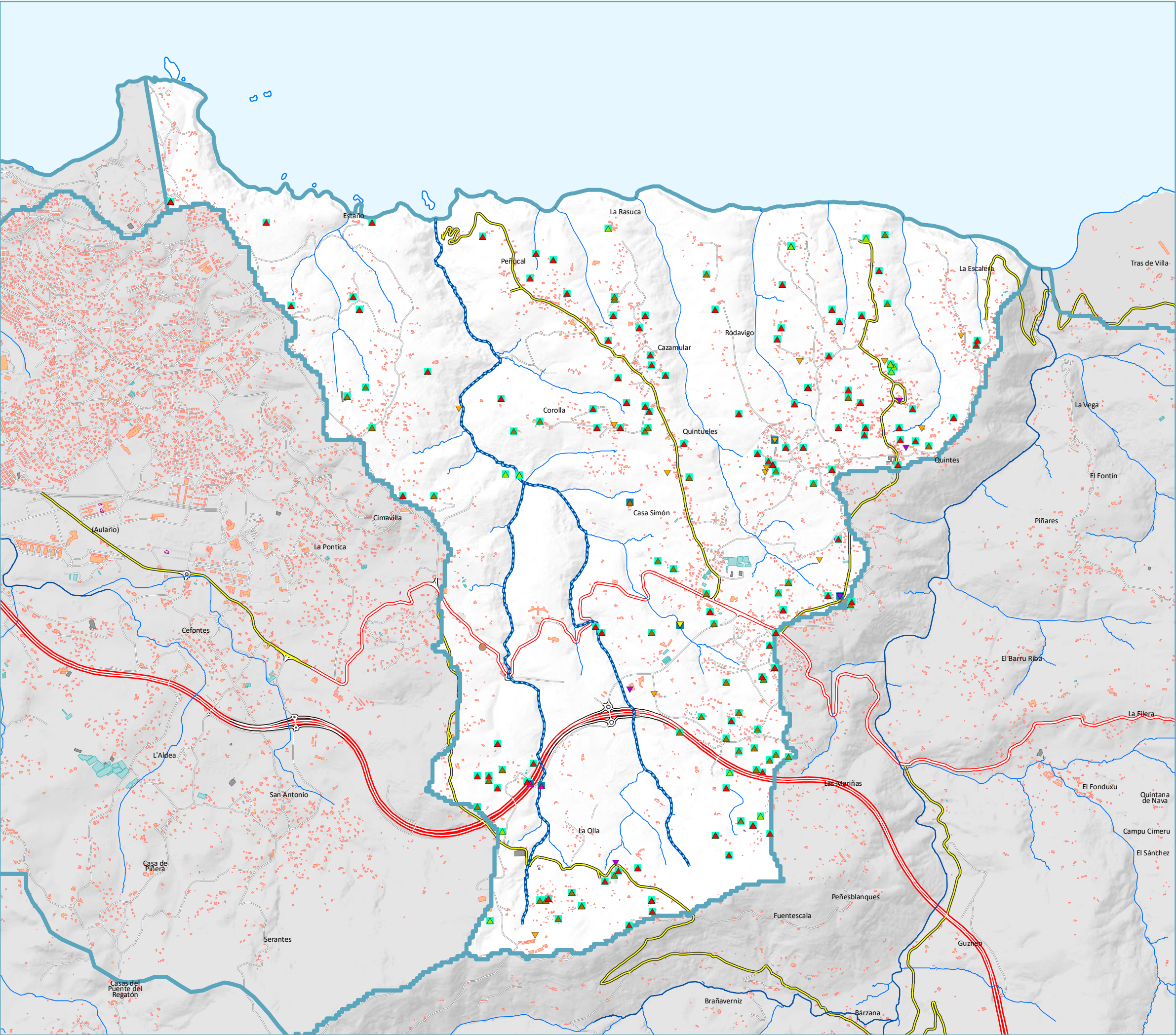

Presiones

Costa Este Asturias

Leyenda

Presiones

Hidromorfológicas

● Gasolineras (1)

Captaciones (Registro de Aguas)

▲ Abastecimiento (100)

▲ Agroganadero (54)

▲ Doméstico y agroganadero (16)

▲ Extinción de incendios (2)

Vertidos (CHCantábrico)

▼ Industriales (6)

▼ Domésticos (14)

▼ Aliviadero/Escorrentia (1)

Afección

■ Subterránea

■ Superficial

■ Tramos

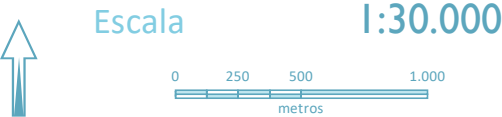

DIAGNÓSTICO AMBIENTAL
E HIDROMORFOLÓGICO
DE LOS ENTORNOS FLUVIALES EN EL
MUNICIPIO DE GIJÓN (ASTURIAS)
Y PROPUESTAS DE MEDIDAS
PARA SU MEJORA

chcantábrico



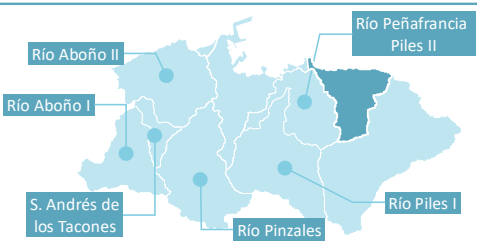
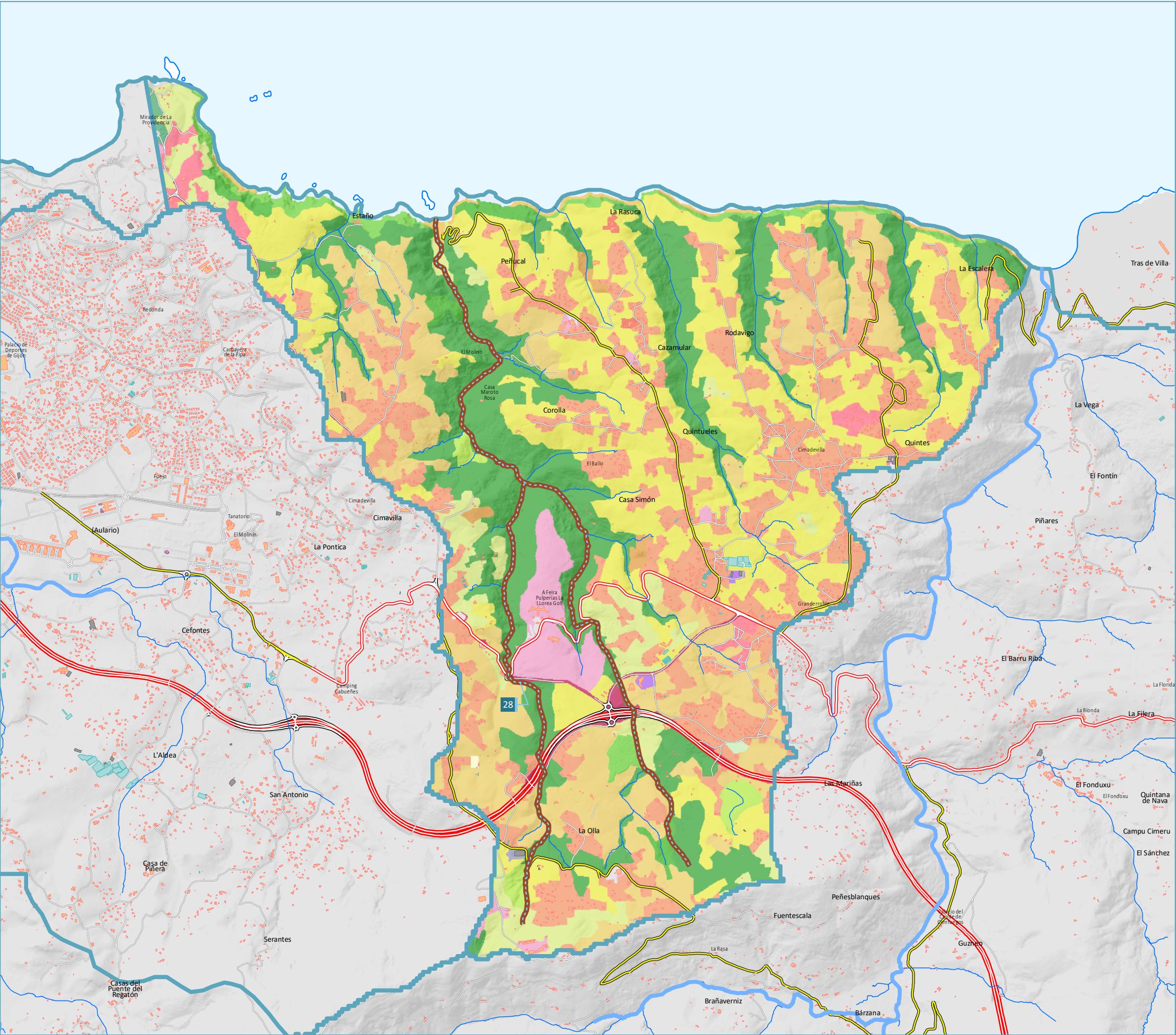

Usos del Suelo (SIOSE)

Costa Este Asturias

Leyenda

Sectores

28 - La Ñora - Lloreda

Usos del Suelo

- Ensanche
- Discontinuo
- Zona verde urbana
- Instalación agrícola y/o ganadera
- Industrial
- Servicio dotacional
- Asentamiento agrícola y huerta
- Red viaria o ferroviaria
- Infraestructura de suministro
- Invernadero
- Frutal no cítrico
- Prado
- Combinación de cultivos
- Combinación de cultivos con vegetación
- Bosque de frondosas
- Pastizal o herbazal
- Matorral
- Combinación de vegetación
- Playa, duna o arenal
- Roquedo
- Suelo desnudo
- Mar



Escala

1:30.000

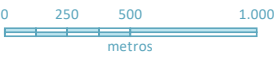

DIAGNÓSTICO AMBIENTAL
E HIDROMORFOLÓGICO
DE LOS ENTORNOS FLUVIALES EN EL
MUNICIPIO DE GIJÓN (ASTURIAS)
Y PROPUESTAS DE MEDIDAS
PARA SU MEJORA

chcantábrico



MINISTERIO
PARA LA TRANSICIÓN ECOLÓGICA
Y EL RETO DEMOGRÁFICO

CONFEDERACIÓN
HIDROGRÁFICA
DEL CANTÁBRICO, O.A.

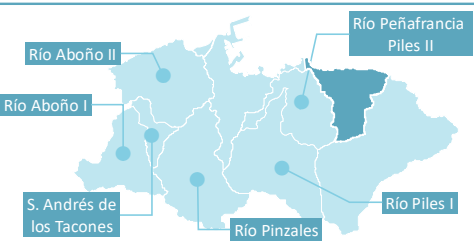
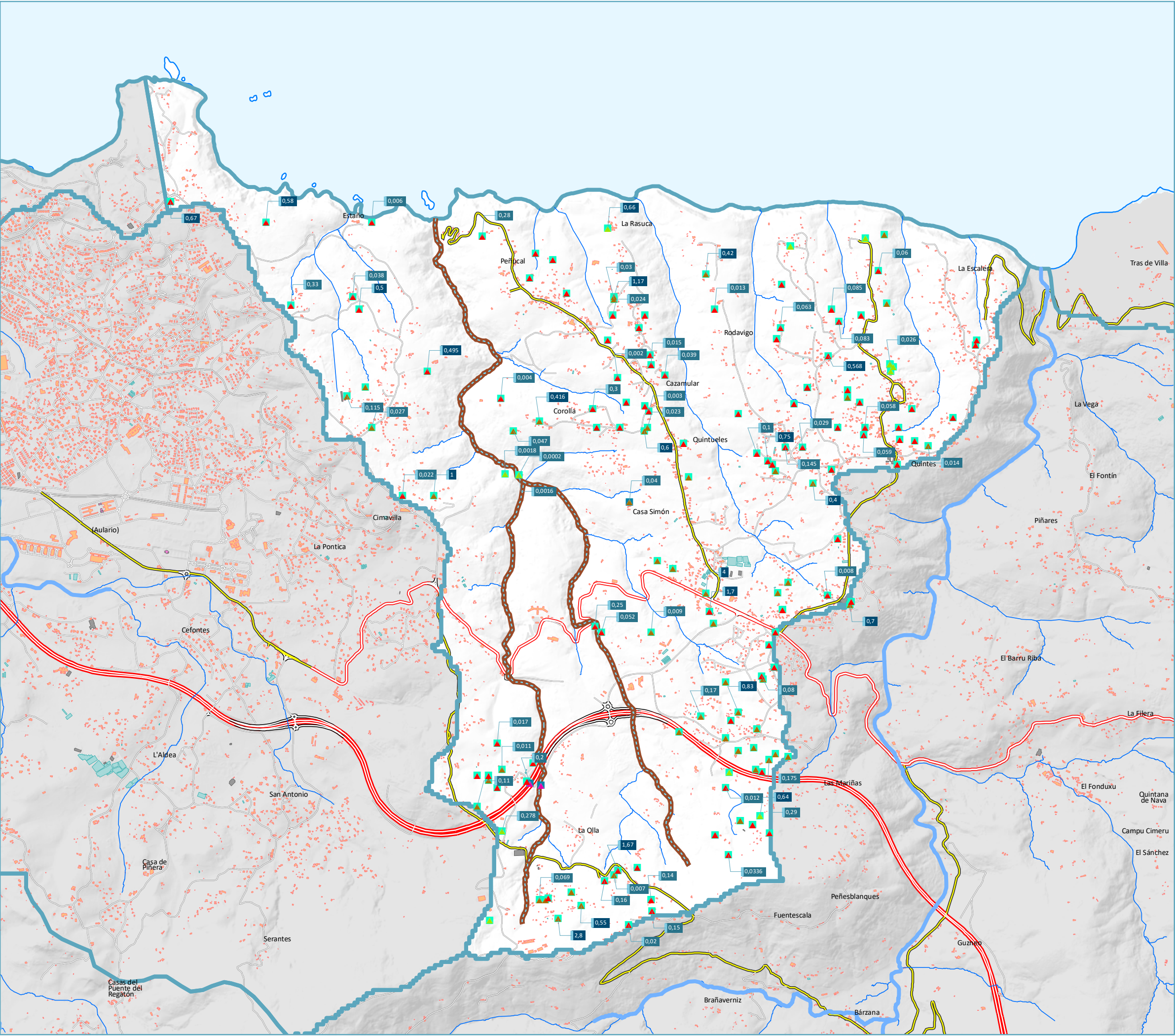

Usos del Agua

Costa Este Asturias

Leyenda

Captaciones (Registro de Aguas)

Uso del agua

- ▲ Abastecimiento
- ▲ Agroganadero
- ▲ Doméstico y agroganadero
- ▲ Extinción de incendios

Afección

- ▲ Superficial
- ▲ Subterránea

Sectores

- 28 - La Ñora - Lloreda

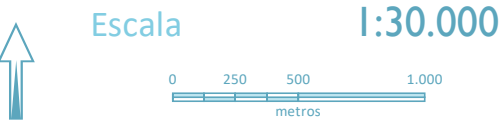

DIAGNÓSTICO AMBIENTAL
E HIDROMORFOLÓGICO
DE LOS ENTORNOS FLUVIALES EN EL
MUNICIPIO DE GIJÓN (ASTURIAS)
Y PROPUESTAS DE MEDIDAS
PARA SU MEJORA

chcantábrico



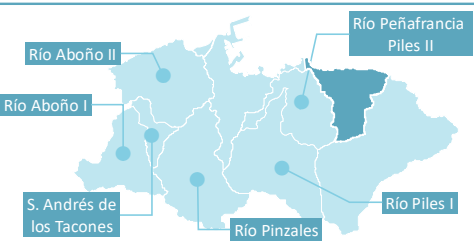
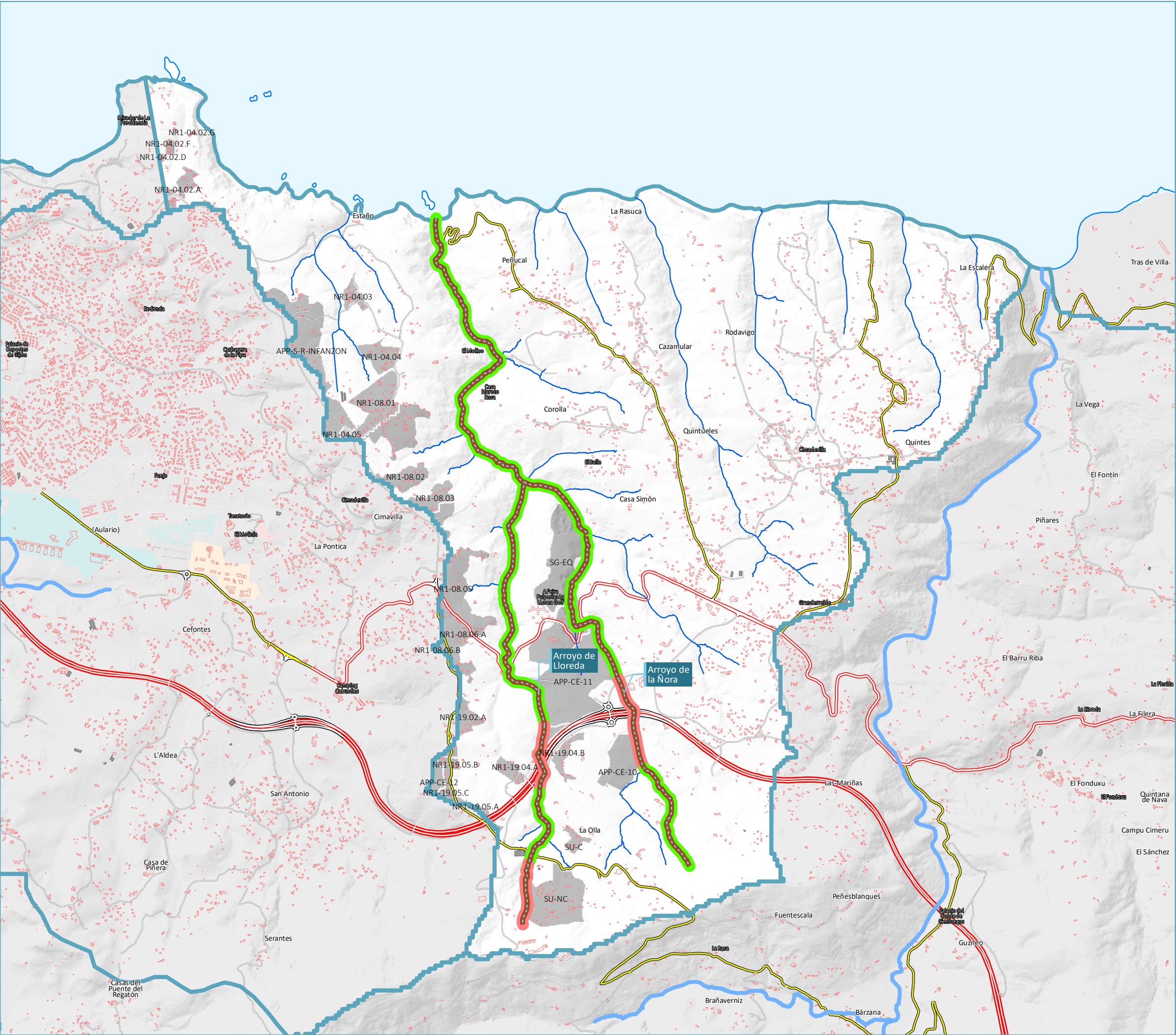

Tramos Urbanos

Costa Este Asturias

Leyenda

28 - La Ñora - Lloreda

Tramo

Urbano

No Urbano

Masas de agua

Otros cauces

Cauce



Escala

1:30.000

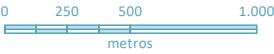

DIAGNÓSTICO AMBIENTAL
E HIDROMORFOLÓGICO
DE LOS ENTORNOS FLUVIALES EN EL
MUNICIPIO DE GIJÓN (ASTURIAS)
Y PROPUESTAS DE MEDIDAS
PARA SU MEJORA

chcantábrico



MINISTERIO
PARA LA TRANSICIÓN ECOLÓGICA
Y EL RETO DEMOGRÁFICO

CONFEDERACIÓN
HIDROGRÁFICA
DEL CANTÁBRICO, O.A.

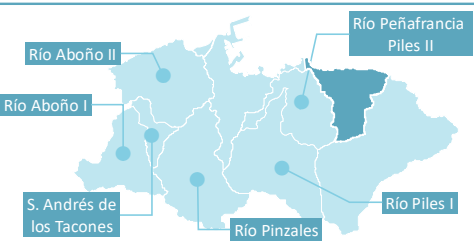
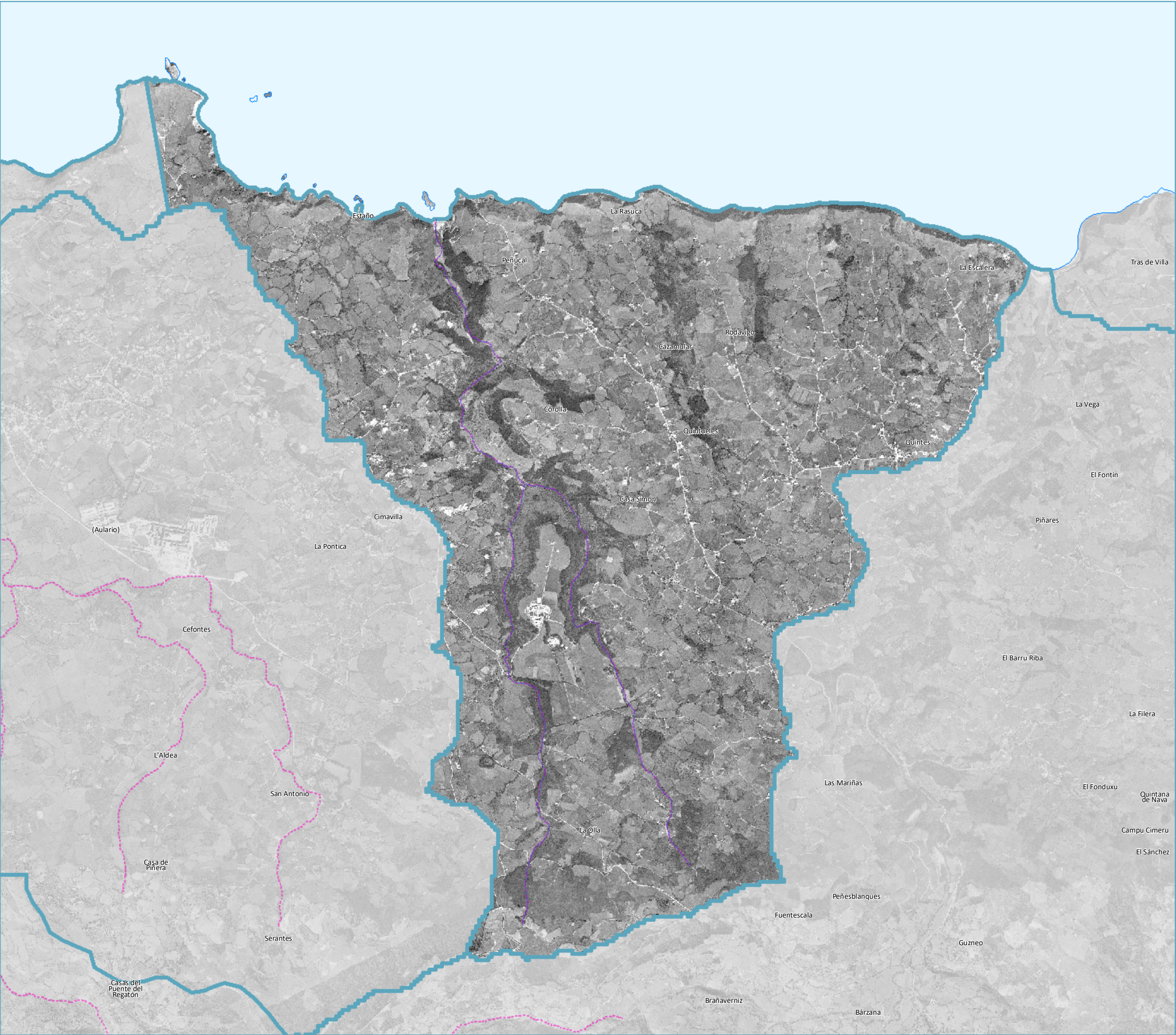

Ortofoto (1956-57)

Costa Este Asturias

Leyenda

- Curso fluvial original
- Curso fluvial actual

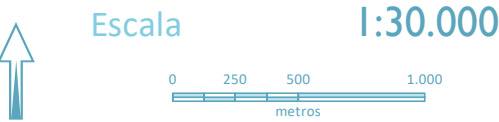

**DIAGNÓSTICO AMBIENTAL
E HIDROMORFOLÓGICO
DE LOS ENTORNOS FLUVIALES EN EL
MUNICIPIO DE GIJÓN (ASTURIAS)
Y PROPUESTAS DE MEDIDAS
PARA SU MEJORA**

chcantábrico



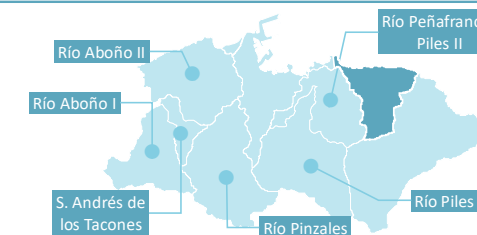

Rellenos

Costa Este Asturias

Leyenda

SECTORES

 28 - La Ñora - Lloreda

 Cauce

 Zonas de Rellenos



Escala

1:30.000

0 250 500 1.000
metros



DIAGNÓSTICO AMBIENTAL
E HIDROMORFOLÓGICO
DE LOS ENTORNOS FLUVIALES EN EL
MUNICIPIO DE GIJÓN (ASTURIAS)
Y PROPUESTAS DE MEDIDAS
PARA SU MEJORA

chcantábrico



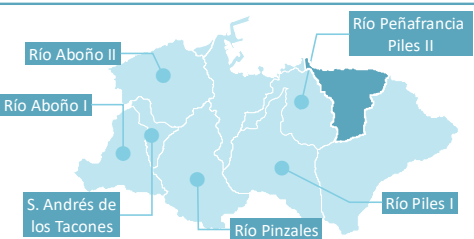

Zonas Inundables

Costa Este Asturias

Leyenda

Zonas Inundables (según origen)

Sistema Nacional de Zonas Inundable

- Q Periodo de retorno T10
- Q Periodo de retorno T100
- Q Periodo de retorno T500

Hidromorfología

- Inundación Muy Frecuente
- Inundación Frecuente
- Inundación Ocasional
- Inundación Excepcional

Sectores

- Sectores

Otros cauces

- Cauce



Escala

1:30.000

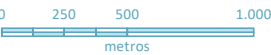

DIAGNÓSTICO AMBIENTAL
E HIDROMORFOLÓGICO
DE LOS ENTORNOS FLUVIALES EN EL
MUNICIPIO DE GIJÓN (ASTURIAS)
Y PROPUESTAS DE MEDIDAS
PARA SU MEJORA

chcantábrico



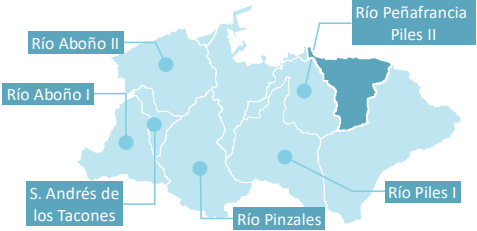

Impactos

Costa Este Asturias

Leyenda

Alteraciones de la sección natural de desagüe

- Reducción de la sección del cauce
- Soterramiento del Cauce

Alteraciones de vegetación

- Ausencia de vegetación de ribera
- Especies Alóctonas
- Explotación forestal

Vegetación de ribera

- Ausencia de vegetación de ribera



Escala 1:30.000

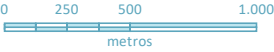

DIAGNÓSTICO AMBIENTAL
E HIDROMORFOLÓGICO
DE LOS ENTORNOS FLUVIALES EN EL
MUNICIPIO DE GIJÓN (ASTURIAS)
Y PROPUESTAS DE MEDIDAS
PARA SU MEJORA

chcantábrico



CONFEDERACIÓN
HIDROGRÁFICA
DEL CANTÁBRICO, O.A.



MINISTERIO
PARA LA TRANSICIÓN ECOLÓGICA
Y EL RETO DEMOGRÁFICO

CONFEDERACIÓN
HIDROGRÁFICA
DEL CANTÁBRICO, O.A.



Ayuntamiento
de **Gijón**



Realizado por:
Tragsatec
GrupoTragsa
Garantía Profesional. Servicio Público

