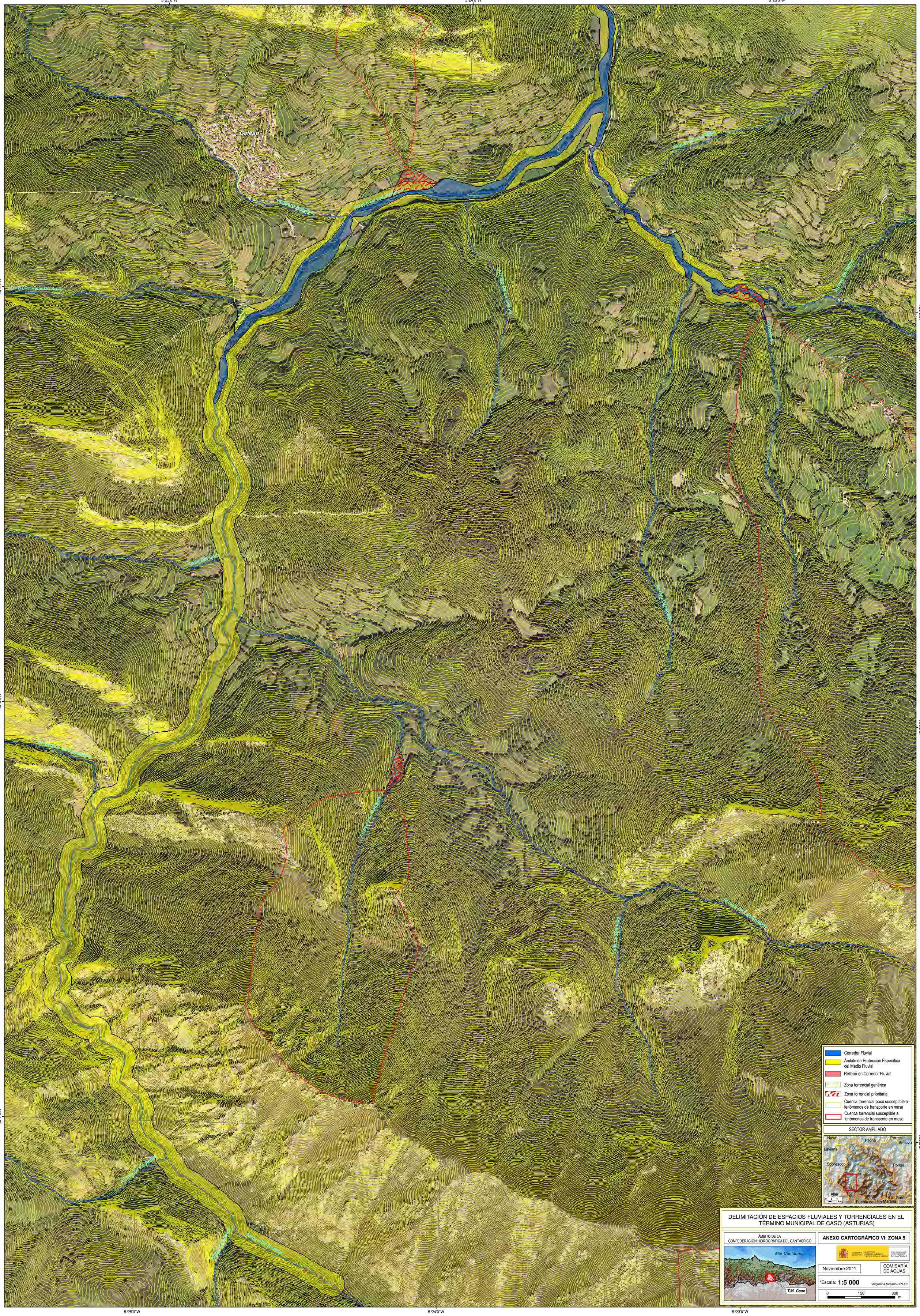
5°25'0"W
5°24'0"W
5°23'0"W
43°9'0"N
43°8'0"N
43°7'0"N
Caleao
Arroyo De Las Arenas
Arroyo De Valle De Xulio
Arroyo De Las Fonfrías
Arroyo De Las Rozas
Arroyo De Forcada
Corredor Fluvial
Ámbito de Protección Específica del Medio Fluvial
Relleno en Corredor Fluvial
Zona torrencial genérica
Zona torrencial prioritaria
Cuenca torrencial poco susceptible a fenómenos de transporte en masa
Cuenca torrencial susceptible a fenómenos de transporte en masa
SECTOR AMPLIADO
Nava
Piloña
Parres
Amieva
Laviana
Sobrescobio
Ponga
Aller
Buron
Puebla de Lillo
Marana
0 2 4 km
DELIMITACIÓN DE ESPACIOS FLUVIALES Y TORRENCIALES EN EL TÉRMINO MUNICIPAL DE CASO (ASTURIAS)
ÁMBITO DE LA CONFEDERACIÓN HIDROGRÁFICA DEL CANTÁBRICO
ANEXO CARTOGRÁFICO VI: ZONA 5
Mar Cantábrico
T.M. Caso
GOBIERNO DE ESPAÑA
MINISTERIO DE MEDIO AMBIENTE, Y MEDIO RURAL Y MARINO
CONFEDERACIÓN HIDROGRÁFICA DEL CANTÁBRICO
Noviembre 2011
COMISARÍA DE AGUAS
*Escala: 1:5 000
*original a tamaño DIN A0
0 150 300 m