

LEYENDA ESPECÍFICA:

- CALADO (metros)
- 0.0 - 0.2
  - 0.2 - 0.4
  - 0.4 - 0.6
  - 0.6 - 0.8
  - 0.8 - 1.0
  - 1.0 - 1.5
  - 1.5 - 2.0
  - 2.0 - 2.5
  - 2.5 - 3.0
  - 3.0 - 15.0

LEYENDA GENERAL:

- Cauces
- Núcleo urbano
- D.P. Marítimo - Terrestre
  - Término municipal
  - Ámbito de estudio
  - Sistema de explotación
  - Tramo de estudio
  - 1 N° de hoja



GOBIERNO DE ESPAÑA

MINISTERIO PARA LA TRANSICIÓN ECOLÓGICA Y EL RETO DEMOGRÁFICO

CONFEDERACIÓN HIDROGRÁFICA DEL CANTÁBRICO, O.A.

IMPLANTACIÓN Y SEGUIMIENTO DEL PLAN DE GESTIÓN DEL RIESGO DE INUNDACIÓN DE LA DEMARCACIÓN HIDROGRÁFICA DEL CANTÁBRICO OCCIDENTAL Y DE LA PARTE ESPAÑOLA DE LA DEMARCACIÓN HIDROGRÁFICA DEL CANTÁBRICO ORIENTAL. FASE 1. REVISIÓN DE LA EPRI Y MAPAS DE PELIGROSIDAD Y RIESGO DE INUNDACIÓN

FECHA: DICIEMBRE 2020

ETRS 1989  
Proyección UTM  
Huso 30

ESCALA:

1:2.500

20

Metros

TRAMO: Saja-19-CAN

RÍO: COS

CUENCA: SAJA - BESAYA

DESIGNACIÓN:

MAPA DE PELIGROSIDAD  
MAPA DE CALADOS BAJA PROBABILIDAD

PLANO Nº 4

HOJA 1 DE 3



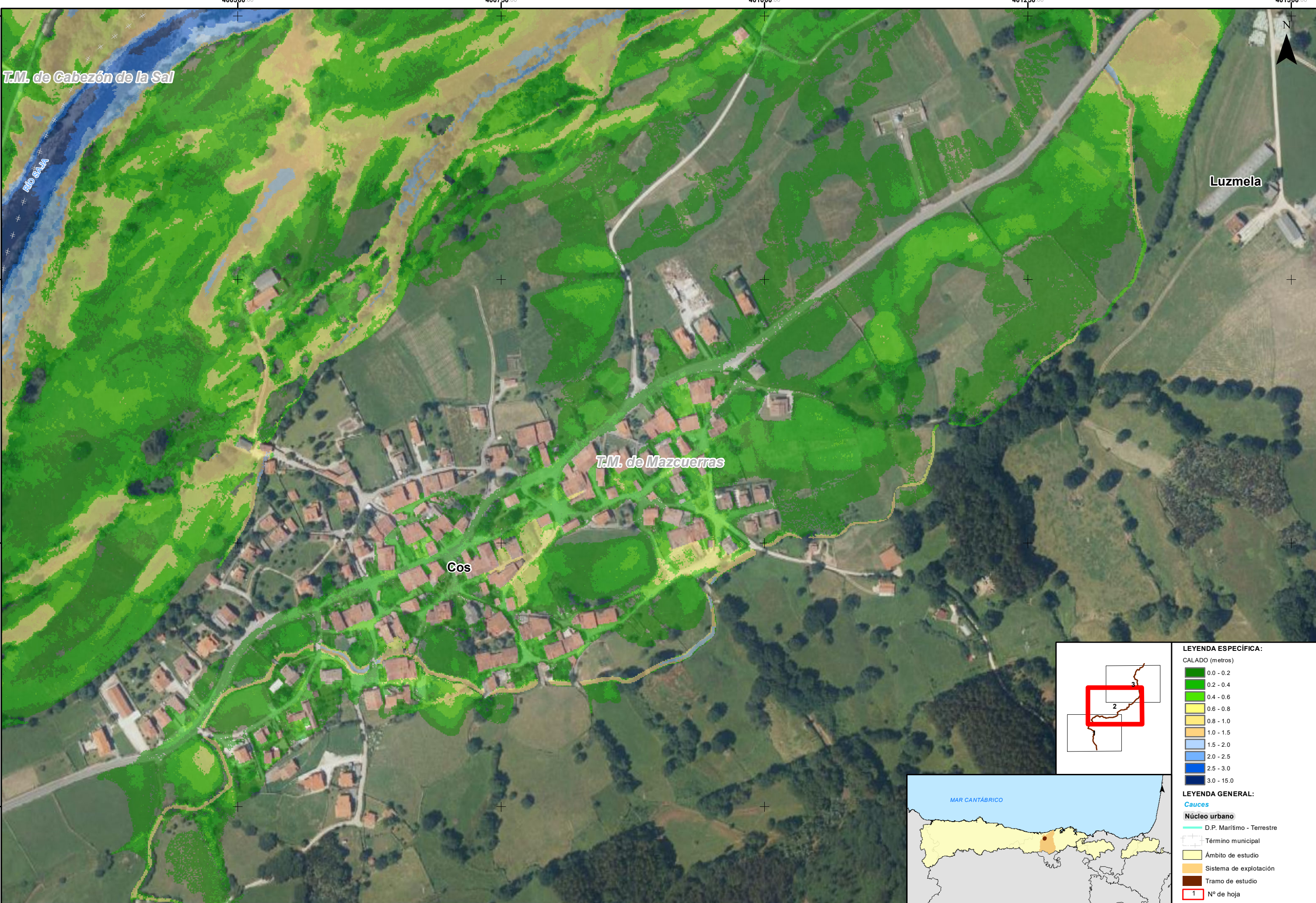



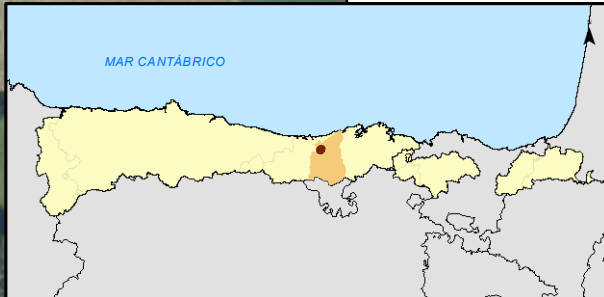
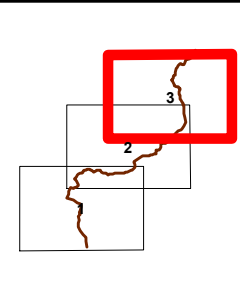
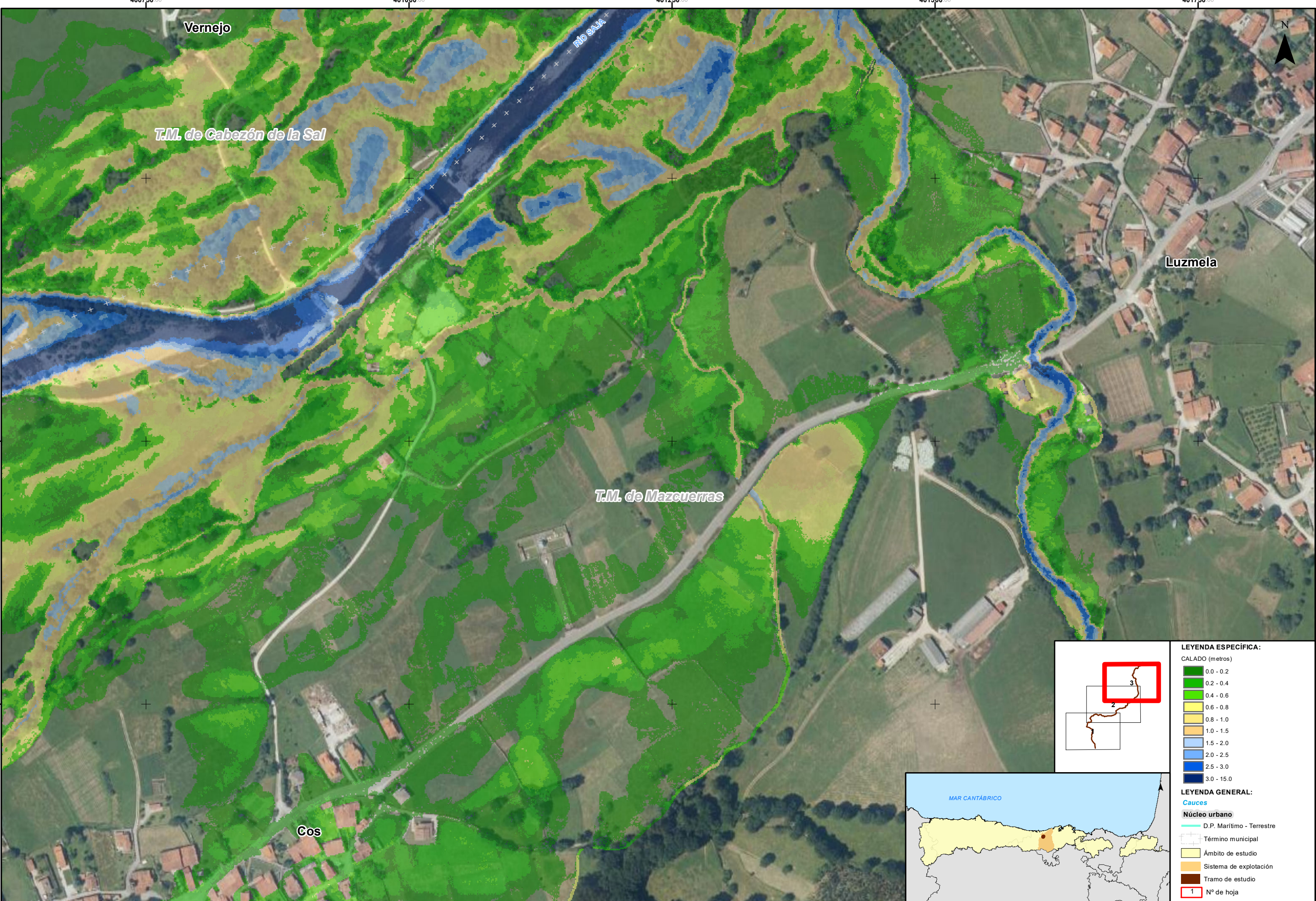

| LEYENDA ESPECÍFICA:       |                        |
|---------------------------|------------------------|
| CALADO (metros)           |                        |
| 0.0 - 0.2                 | 0.2 - 0.4              |
| 0.4 - 0.6                 | 0.6 - 0.8              |
| 0.8 - 1.0                 | 1.0 - 1.5              |
| 1.5 - 2.0                 | 2.0 - 2.5              |
| 2.5 - 3.0                 | 3.0 - 15.0             |
| LEYENDA GENERAL:          |                        |
| Cauces                    |                        |
| Núcleo urbano             |                        |
| D.P. Marítimo - Terrestre | Término municipal      |
| Ámbito de estudio         | Sistema de explotación |
| Tramo de estudio          | Nº de hoja             |
| 1                         |                        |