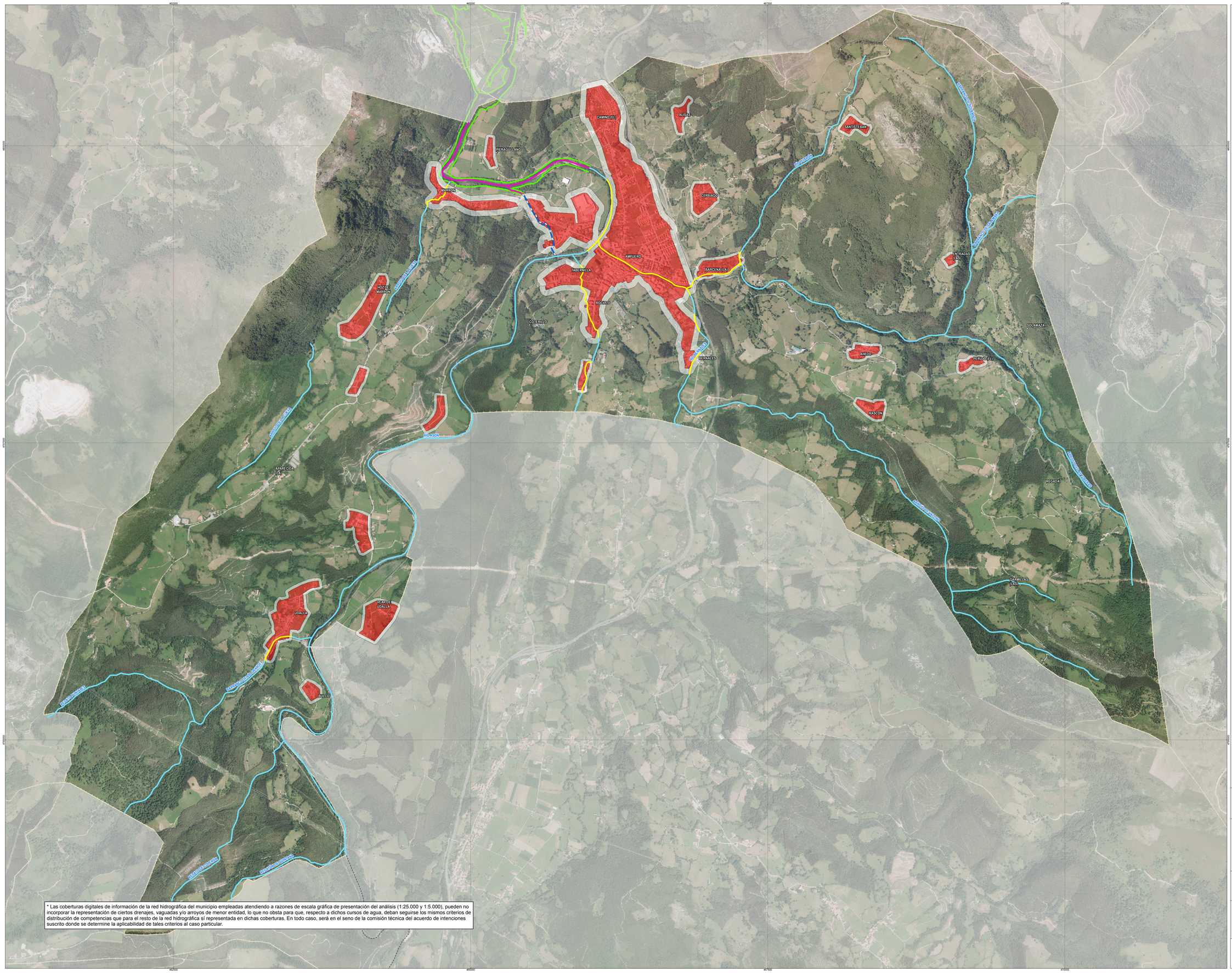
CAMINO (EL)
ALISAS
SANTISTEBAN
PIERAGUILLANO
MAXRON
CERBUAO
AMPUERO
TABERNILLA
BARCENA (LA)
ENTRADAS (LAS)
VOZ (LE MARRON)
ROBELLO
COTERILLO
SOLAMAZA
AMEDO
BERNALES
PERVAN (EL)
RASCON
ROBLISON
APARECIDA (LA)
REGADA
GARMILLAS (LAS)
VEGA DE UGALLA
UGALLA
BULCO
RIO DE AMPUERO
RIO DE LA VEGA
RIO DE LA MAZA
RIO DE LA CAMPERA
RIO DE LA ESTACION
RIO DE LA ESTACION (LA)
RIO DE LA CAMPERA (LA)
RIO DE LA MAZA (LA)
RIO DE LA VEGA (LA)
RIO DE LA CAMPERA (LA)
RIO DE LA ESTACION