MAPA
de la
Red Fluvial

CONFEDERACIÓN HIDROGRÁFICA del CANTÁBRICO

Escala 1:100.000

GOBIERNO DE ESPAÑA
MINISTERIO DE AGRICULTURA, ALIMENTACIÓN Y MEDIO AMBIENTE
CONFEDERACIÓN HIDROGRÁFICA DEL CANTÁBRICO

NIPO: 282-16-001-8

chcantábrico

La Confederación Hidrográfica del Cantábrico, Organismo autónomo adscrito al Ministerio de Agricultura, Alimentación y Medio Ambiente, es el Órgano de la Administración General del Estado responsable de la administración hidráulica en su ámbito de competencias.
La gestión hidráulica realizada por la Confederación Hidrográfica del Cantábrico se extiende sobre un total de diez provincias pertenecientes a seis Comunidades Autónomas, de las que ocupa el 99,6% del territorio de Asturias, el 82,8% de Cantabria, el 31,4% del País Vasco, el 11,1% de Navarra, el 6,5% de Galicia y el 0,6% de Castilla y León, con una superficie total de 20.874 km^2. El 83,1% de esta superficie forma parte de la Demarcación Hidrográfica del Cantábrico Occidental y el 16,9% restante pertenece a la Demarcación Hidrográfica del Cantábrico Oriental.

Sobre la base topográfica del Instituto Geográfico Nacional, este mapa recoge la información hidrográfica más detallada y actualizada disponible para todo el ámbito de la Confederación Hidrográfica del Cantábrico. Entre otros elementos de interés, están representados los veinte Sistemas de Explotación en que se divide la cuenca para una mejor gestión de los recursos hídricos, cada uno de los cuales está constituido por un conjunto de masas de agua superficiales y subterráneas.

Aparecen también en el mapa, gráficamente diferenciados, los territorios de las dos Demarcaciones Hidrográficas antes mencionadas que están actualmente gestionados por otras Administraciones hidráulicas: las cuencas internas del País Vasco, competencia del Gobierno Vasco a través de la Agencia Vasca del Agua; y la cuenca vertiente a la margen occidental de la Ría del Eo, competencia de la Xunta de Galicia a través de Aguas de Galicia.

[OBSERVACIÓN: La delimitación de los ámbitos competenciales representados en este mapa no recoge la última modificación del artículo 16 de la vigente Ley de Aguas.]

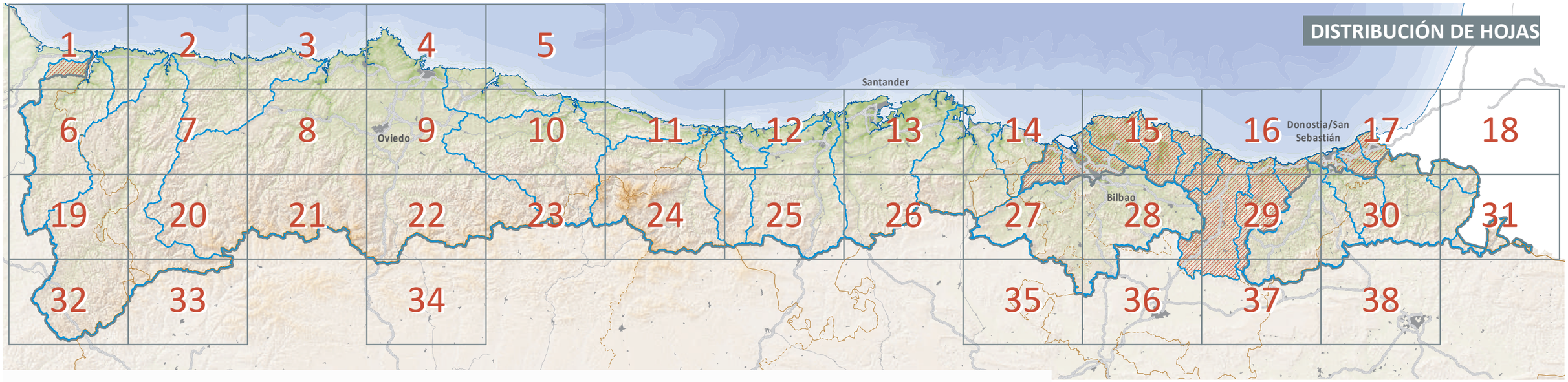

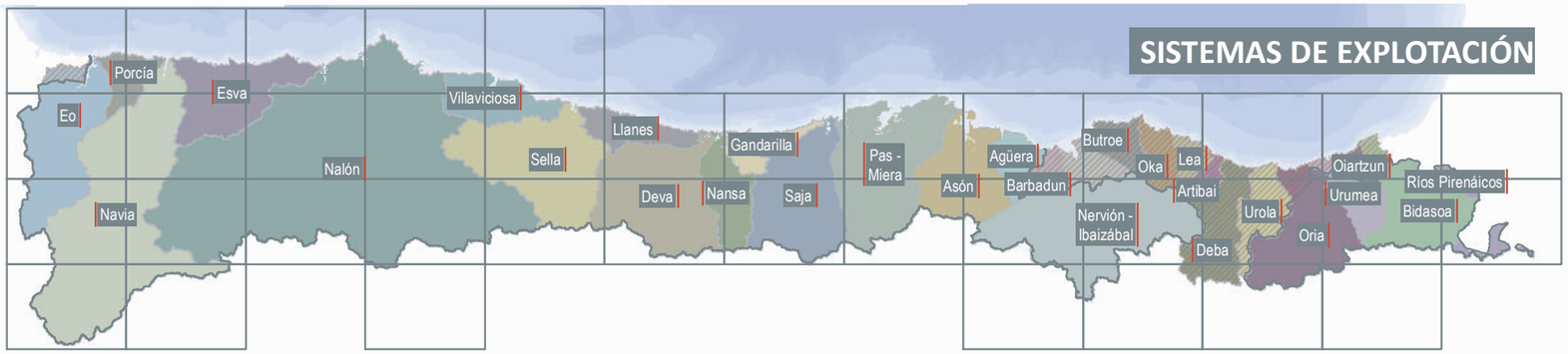

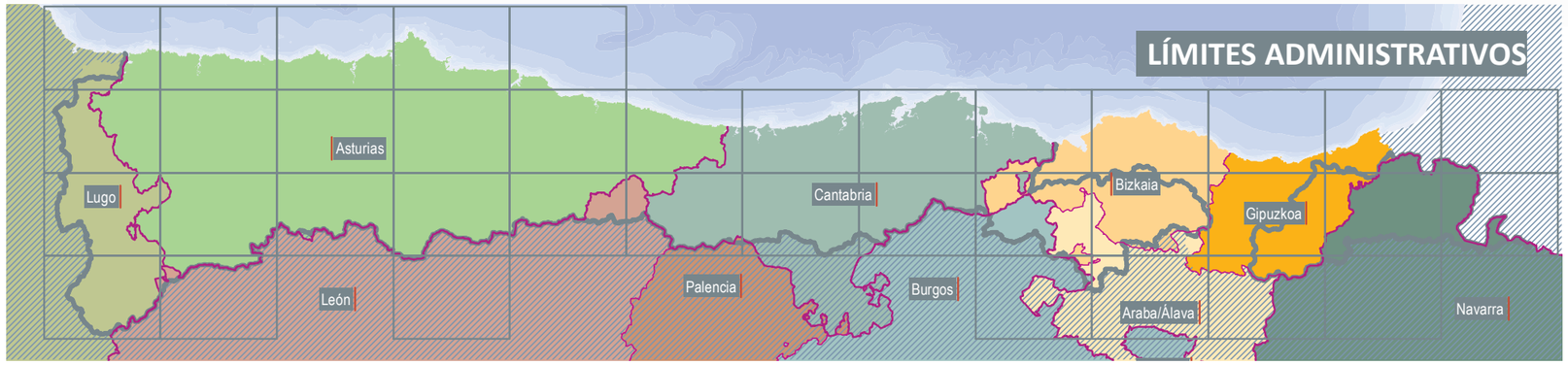

LEYENDA

- Río Nansa — Río Principal
- Arroyo Frío — Río Secundario
- Otros ríos
- Embalse de Tanes — Lagos, Embalses
- S.E. Nalón — Sistemas de Explotación
- Límite del Ámbito
- A-66 — Autovía / Autopista
- N-636 — Carretera Nacional
- AS-18, AS-321 — Carreteras Regionales
- Carretera Local
- Ferrocarril
- Capital CCAA
- Capital Provincia
- Capital Municipal
- Núcleo Población
- Diseminado
- 211 Pico El Cueto — Picos y cotas
- Sierra de Cuera — Orografía
- C.C.A.A.
- Provincia
- T.M. de Castropol — Municipio
- Playa de La Concha — Costa
- Faro de Cabo Mayor — Faros
- N123 — Estaciones SAI

0m	100	200	400	600	800	1.000	1.200	1.400	1.600	1.800	2.000	2.200	2.400	2.600	2.800
			10m	20	30	50	100	200	500	1.000	2.000	4.000			

N

ESCALA 1 : 100.000

0 1 2 4 6 8 10 12 Km

Proyección U.T.M. Zona 30 N ETRS 89

Unidades en Metros
Altitudes referidas al nivel medio del mar en Alicante
Cartografía de base © Instituto Geográfico Nacional de España
y cartografía propia de la Confederación Hidrográfica del Cantábrico

GOBIERNO DE ESPAÑA
MINISTERIO DE AGRICULTURA, ALIMENTACIÓN Y MEDIO AMBIENTE
CONFEDERACIÓN HIDROGRÁFICA DEL CANTÁBRICO
chcantábrico

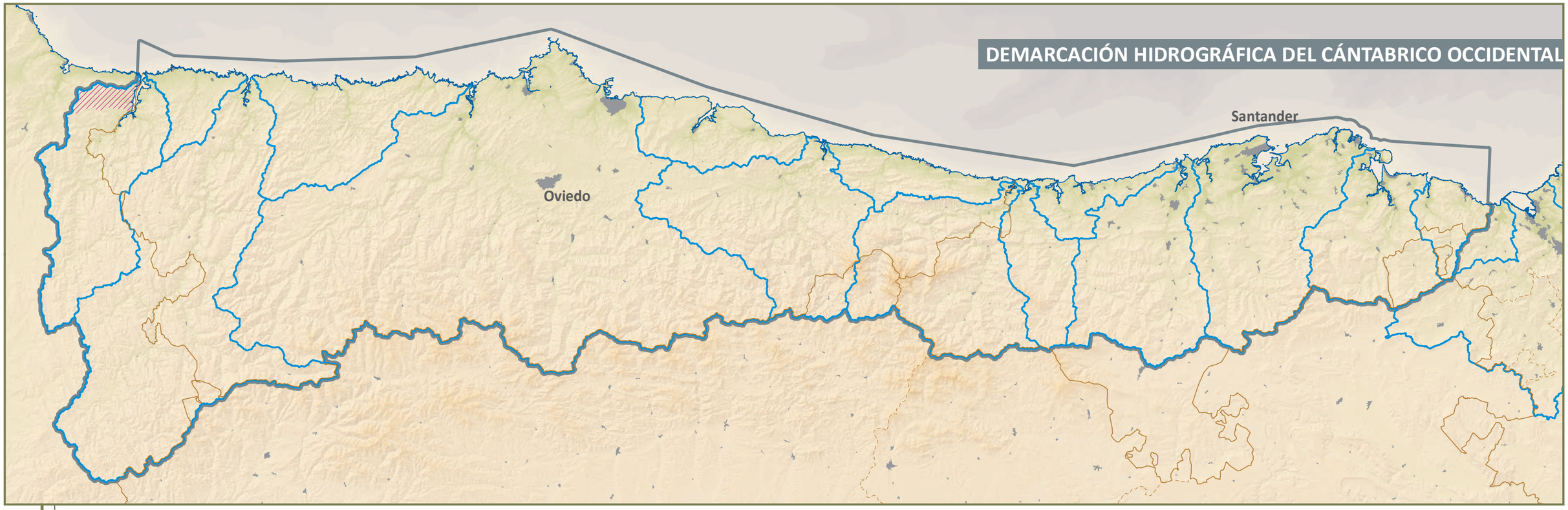

Ámbito Territorial de la Confederación Hidrográfica del Cantábrico
Ámbito Territorial de Augas de Galicia

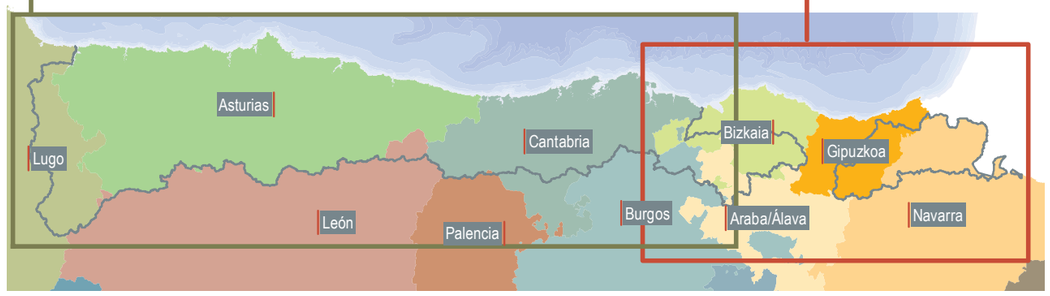

Ámbito Territorial de la Confederación Hidrográfica del Cantábrico
Ámbito Territorial de la Agencia Vasca del Agua

MAR CANTÁBRICO
Cabo Burela
Puerto de Burela
Punta da Areoura
Punta das Cabras
Punta do Morago
Praia do Sarridó
Praia de Rapadoira
Puerto de Foz
Praia do Altar
Praia de San Cosme
Praia de Benquerencia
Punta do Castro
Praia de Arealonga
Praia das Catedrais
Punta de Corbeira
Punta Niño do Corvo
Faro de Ribadeo
Illa Pancho
Punta del Maste
Punta del Torno
Playa de Penarronda
Punta Picón
Playa del Sarello
Isla La Picuda
Faro de Tapia
Tapia de Casariego
Playa de la Paloma
Cabo Cebes
Playa de Represas
Punta del Pedrón o el Cabo
Playa de las Poleas
Punta del Arenal
Burela
T.M. de Burela
T.M. de Foz
Foz
O Valadouro
T.M. de Barreiros
Varío Lourenzá
T.M. de Lourenzá
Mondoñedo
T.M. de Trabada
T.M. de Ribadeo
Serra
Cornado
Noceda
Remourelle
Pto. de Figueras
Pto. de Ribadeo
Pto. de Castropol
Ribadeo
Castropol
RÍA DEL EO
Vilavedelle
S.E. Eo
A Veiga Vegadeo
T.M. de Vegadeo
Abres
Mundiña
A Fonte de
A Veiga del Viñar
Estelo
Cobre
Louteiro
Miou
Presa
Casia
Villadun
Figueras
Penarronda
Santa Gadea
Villamil
Vale
Lameiras
Salcedo
Quiñas
Donlebún
Barres
Mirfa
Linares
Reboledo
Piñera
Bechanto
Berbes
Vilas
Huerta
Moldes
Poceira
Aldeanova
Rodo
Granda
San Juan
Uso
Milarrasa
Arenelra
Sabugo
Riocalente
Soma
Seijas
Irapola
Lantoira
Colapos
Bouza
Ferradal
Peruna
Pumareda
Villasivil
Pedras
Tol
Tombin
Peligos
Berruga
Las Campas
Barrionuevo
Boudois
Brul
Serantes
Calambre
Casariego
Ol
La Muria
La Paloma
Folgueiras
Las Poleas
Cortaficio
Campos y Salave
Pontraviza
Busteiro
San Julián
La Roda
El Monte
Orjales
Villarín
Acevedo
Reiriz
S.E. Porcía
El Valle de San Agustín
Castañeirua
Pusayana
Culmieiros
Jonte
Grilo
Tomentosa
Seares
Grandallana
Rio de Seares
Agelan
Besedo
Chão de Porzún
Porzún
Planton
Arguiol
Presno
Veiga de Los Molinos
Cabana
Trio
Tabes
Fereiral
Requeio
Muriás
Canedo
Porqueira
Caborcos
Balmonta
Brañalbrel
Lanteiro
Couso
Santalla
Armeirín
Santiago
Mazo
Vilar Ponderas
Vilamecelia
Río Eo
Río Sarradón
Río Cabo
Río Porcía
Río Mudá
Río de Tol
Río Grande
Río Mondoñedo
Río Trabada
Río Vilapedrida
Río Cuerpo
Río Cruz
Río Cruz Queimeiro
Río Pereira
Río Ferreira
Río Molqueira
Río Neira
Río Vilar
Río Cabo Coreiro
Río Mazaro
Río Vilar de Lamas
Río Ribeira
Río Ribeira de Pedrosa
Río Ribeira de Pedrosa Grande
Río Ribeira de Pedrosa Pequeno
Río Ribeira de Pedrosa Vella
Río Ribeira de Pedrosa Nova
Río Ribeira de Pedrosa Ribeira
Río Ribeira de Pedrosa Ribeira Grande
Río Ribeira de Pedrosa Ribeira Pequeno
Río Ribeira de Pedrosa Ribeira Vella
Río Ribeira de Pedrosa Ribeira Nova
Río Ribeira de Pedrosa Ribeira Ribeira
Río Ribeira de Pedrosa Ribeira Ribeira Grande
Río Ribeira de Pedrosa Ribeira Ribeira Pequeno
Río Ribeira de Pedrosa Ribeira Ribeira Vella
Río Ribeira de Pedrosa Ribeira Ribeira Nova
Río Ribeira de Pedrosa Ribeira Ribeira Ribeira
Río Ribeira de Pedrosa Ribeira Ribeira Ribeira Grande
Río Ribeira de Pedrosa Ribeira Ribeira Ribeira Pequeno
Río Ribeira de Pedrosa Ribeira Ribeira Ribeira Vella
Río Ribeira de Pedrosa Ribeira Ribeira Ribeira Nova
Río Ribeira de Pedrosa Ribeira Ribeira Ribeira Ribeira
Río Ribeira de Pedrosa Ribeira Ribeira Ribeira Ribeira Grande
Río Ribeira de Pedrosa Ribeira Ribeira Ribeira Ribeira Pequeno
Río Ribeira de Pedrosa Ribeira Ribeira Ribeira Ribeira Vella
Río Ribeira de Pedrosa Ribeira Ribeira Ribeira Ribeira Nova
Río Ribeira de Pedrosa Ribeira Ribeira Ribeira Ribeira Ribeira
Río Ribeira de Pedrosa Ribeira Ribeira Ribeira Ribeira Ribeira Grande
Río Ribeira de Pedrosa Ribeira Ribeira Ribeira Ribeira Ribeira Pequeno
Río Ribeira de Pedrosa Ribeira Ribeira Ribeira Ribeira Ribeira Vella
Río Ribeira de Pedrosa Ribeira Ribeira Ribeira Ribeira Ribeira Nova
Río Ribeira de Pedrosa Ribeira Ribeira Ribeira Ribeira Ribeira Ribeira
Río Ribeira de Pedrosa Ribeira Ribeira Ribeira Ribeira Ribeira Ribeira Grande
Río Ribeira de Pedrosa Ribeira Ribeira Ribeira Ribeira Ribeira Ribeira Pequeno
Río Ribeira de Pedrosa Ribeira Ribeira Ribeira Ribeira Ribeira Ribeira Vella
Río Ribeira de Pedrosa Ribeira Ribeira Ribeira Ribeira Ribeira Ribeira Nova
Río Ribeira de Pedrosa Ribeira Ribeira Ribeira Ribeira Ribeira Ribeira Ribeira
Río Ribeira de Pedrosa Ribeira Ribeira Ribeira Ribeira Ribeira Ribeira Ribeira Grande
Río Ribeira de Pedrosa Ribeira Ribeira Ribeira Ribeira Ribeira Ribeira Ribeira Pequeno
Río Ribeira de Pedrosa Ribeira Ribeira Ribeira Ribeira Ribeira Ribeira Ribeira Vella
Río Ribeira de Pedrosa Ribeira Ribeira Ribeira Ribeira Ribeira Ribeira Ribeira Nova
Río Ribeira de Pedrosa Ribeira Ribeira Ribeira Ribeira Ribeira Ribeira Ribeira Ribeira
Río Ribeira de Pedrosa Ribeira Ribeira Ribeira Ribeira Ribeira Ribeira Ribeira Ribeira Grande
Río Ribeira de Pedrosa Ribeira Ribeira Ribeira Ribeira Ribeira Ribeira Ribeira Ribeira Pequeno
Río Ribeira de Pedrosa Ribeira Ribeira Ribeira Ribeira Ribeira Ribeira Ribeira Ribeira Vella
Río Ribeira de Pedrosa Ribeira Ribeira Ribeira Ribeira Ribeira Ribeira Ribeira Ribeira Nova
Río Ribeira de Pedrosa Ribeira Ribeira Ribeira Ribeira Ribeira Ribeira Ribeira Ribeira Ribeira
Río Ribeira de Pedrosa Ribeira Ribeira Ribeira Ribeira Ribeira Ribeira Ribeira Ribeira Ribeira Grande
Río Ribeira de Pedrosa Ribeira Ribeira Ribeira Ribeira Ribeira Ribeira Ribeira Ribeira Ribeira Pequeno
Río Ribeira de Pedrosa Ribeira Ribeira Ribeira Ribeira Ribeira Ribeira Ribeira Ribeira Ribeira Vella
Río Ribeira de Pedrosa Ribeira Ribeira Ribeira Ribeira Ribeira Ribeira Ribeira Ribeira Ribeira Nova
Río Ribeira de Pedrosa Ribeira Ribeira Ribeira Ribeira Ribeira Ribeira Ribeira Ribeira Ribeira Ribeira
Río Ribeira de Pedrosa Ribeira Ribeira Ribeira Ribeira Ribeira Ribeira Ribeira Ribeira Ribeira Ribeira Grande
Río Ribeira de Pedrosa Ribeira Ribeira Ribeira Ribeira Ribeira Ribeira Ribeira Ribeira Ribeira Ribeira Pequeno
Río Ribeira de Pedrosa Ribeira Ribeira Ribeira Ribeira Ribeira Ribeira Ribeira Ribeira Ribeira Ribeira Vella
Río Ribeira de Pedrosa Ribeira Ribeira Ribeira Ribeira Ribeira Ribeira Ribeira Ribeira Ribeira Ribeira Nova
Río Ribeira de Pedrosa Ribeira Ribeira Ribeira Ribeira Ribeira Ribeira Ribeira Ribeira Ribeira Ribeira Ribeira
Río Ribeira de Pedrosa Ribeira Ribeira Ribeira Ribeira Ribeira Ribeira Ribeira Ribeira Ribeira Ribeira Ribeira Grande
Río Ribeira de Pedrosa Ribeira Ribeira Ribeira Ribeira Ribeira Ribeira Ribeira Ribeira Ribeira Ribeira Ribeira Pequeno
Río Ribeira de Pedrosa Ribeira Ribeira Ribeira Ribeira Ribeira Ribeira Ribeira Ribeira Ribeira Ribeira Ribeira Vella
Río Ribeira de Pedrosa Ribeira Ribeira Ribeira Ribeira Ribeira Ribeira Ribeira Ribeira Ribeira Ribeira Ribeira Nova
Río Ribeira de Pedrosa Ribeira Ribeira Ribeira Ribeira Ribeira Ribeira Ribeira Ribeira Ribeira Ribeira Ribeira Ribeira
Río Ribeira de Pedrosa Ribeira Ribeira Ribeira Ribeira Ribeira Ribeira Ribeira Ribeira Ribeira Ribeira Ribeira Ribeira Grande
Río Ribeira de Pedrosa Ribeira Ribeira Ribeira Ribeira Ribeira Ribeira Ribeira Ribeira Ribeira Ribeira Ribeira Ribeira Pequeno
Río Ribeira de Pedrosa Ribeira Ribeira Ribeira Ribeira Ribeira Ribeira Ribeira Ribeira Ribeira Ribeira Ribeira Ribeira Vella
Río Ribeira de Pedrosa Ribeira Ribeira Ribeira Ribeira Ribeira Ribeira Ribeira Ribeira Ribeira Ribeira Ribeira Ribeira Nova
Río Ribeira de Pedrosa Ribeira Ribeira Ribeira Ribeira Ribeira Ribeira Ribeira Ribeira Ribeira Ribeira Ribeira Ribeira Ribeira
Río Ribeira de Pedrosa Ribeira Ribeira Ribeira Ribeira Ribeira Ribeira Ribeira Ribeira Ribeira Ribeira Ribeira Ribeira Ribeira Grande
Río Ribeira de Pedrosa Ribeira Ribeira Ribeira Ribeira Ribeira Ribeira Ribeira Ribeira Ribeira Ribeira Ribeira Ribeira Ribeira Pequeno
Río Ribeira de Pedrosa Ribeira Ribeira Ribeira Ribeira Ribeira Ribeira Ribeira Ribeira Ribeira Ribeira Ribeira Ribeira Ribeira Vella
Río Ribeira de Pedrosa Ribeira Ribeira Ribeira Ribeira Ribeira Ribeira Ribeira Ribeira Ribeira Ribeira Ribeira Ribeira Ribeira Nova
Río Ribeira de Pedrosa Ribeira Ribeira Ribeira Ribeira Ribeira Ribeira Ribeira Ribeira Ribeira Ribeira Ribeira Ribeira Ribeira Ribeira
Río Ribeira de Pedrosa Ribeira Ribeira Ribeira Ribeira Ribeira Ribeira Ribeira Ribeira Ribeira Ribeira Ribeira Ribeira Ribeira Ribeira Grande
Río Ribeira de Pedrosa Ribeira Ribeira Ribeira Ribeira Ribeira Ribeira Ribeira Ribeira Ribeira Ribeira Ribeira Ribeira Ribeira Ribeira Pequeno
Río Ribeira de Pedrosa Ribeira Ribeira Ribeira Ribeira Ribeira Ribeira Ribeira Ribeira Ribeira Ribeira Ribeira Ribeira Ribeira Ribeira Vella
Río Ribeira de Pedrosa Ribeira Ribeira Ribeira Ribeira Ribeira Ribeira Ribeira Ribeira Ribeira Ribeira Ribeira Ribeira Ribeira Ribeira Nova
Río Ribeira de Pedrosa Ribeira Ribeira Ribeira Ribeira Ribeira Ribeira Ribeira Ribeira Ribeira Ribeira Ribeira Ribeira Ribeira Ribeira Ribeira
Río Ribeira de Pedrosa Ribeira Ribeira Ribeira Ribeira Ribeira Ribeira Ribeira Ribeira Ribeira Ribeira Ribeira Ribeira Ribeira Ribeira Ribeira Grande
Río Ribeira de Pedrosa Ribeira Ribeira Ribeira Ribeira Ribeira Ribeira Ribeira Ribeira Ribeira Ribeira Ribeira Ribeira Ribeira Ribeira Ribeira Pequeno
Río Ribeira de Pedrosa Ribeira Ribeira Ribeira Ribeira Ribeira Ribeira Ribeira Ribeira Ribeira Ribeira Ribeira Ribeira Ribeira Ribeira Ribeira Vella
Río Ribeira de Pedrosa Ribeira Ribeira Ribeira Ribeira Ribeira Ribeira Ribeira Ribeira Ribeira Ribeira Ribeira Ribeira Ribeira Ribeira Ribeira Nova
Río Ribeira de Pedrosa Ribeira Ribeira Ribeira Ribeira Ribeira Ribeira Ribeira Ribeira Ribeira Ribeira Ribeira Ribeira Ribeira Ribeira Ribeira Ribeira
Río Ribeira de Pedrosa Ribeira Ribeira Ribeira Ribeira Ribeira Ribeira Ribeira Ribeira Ribeira Ribeira Ribeira Ribeira Ribeira Ribeira Ribeira Ribeira Grande
Río Ribeira de Pedrosa Ribeira Ribeira Ribeira Ribeira Ribeira Ribeira Ribeira Ribeira Ribeira Ribeira Ribeira Ribeira Ribeira Ribeira Ribeira Ribeira Pequeno
Río Ribeira de Pedrosa Ribeira Ribeira Ribeira Ribeira Ribeira Ribeira Ribeira Ribeira Ribeira Ribeira Ribeira Ribeira Ribeira Ribeira Ribeira Ribeira Vella
Río Ribeira de Pedrosa Ribeira Ribeira Ribeira Ribeira Ribeira Ribeira Ribeira Ribeira Ribeira Ribeira Ribeira Ribeira Ribeira Ribeira Ribeira Ribeira Nova
Río Ribeira de Pedrosa Ribeira Ribeira Ribeira Ribeira Ribeira Ribeira Ribeira Ribeira Ribeira Ribeira Ribeira Ribeira Ribeira Ribeira Ribeira Ribeira Ribeira
Río Ribeira de Pedrosa Ribeira Ribeira Ribeira Ribeira Ribeira Ribeira Ribeira Ribeira Ribeira Ribeira Ribeira Ribeira Ribeira Ribeira Ribeira Ribeira Ribeira Grande
Río Ribeira de Pedrosa Ribeira Ribeira Ribeira Ribeira Ribeira Ribeira Ribeira Ribeira Ribeira Ribeira Ribeira Ribeira Ribeira Ribeira Ribeira Ribeira Ribeira Pequeno
Río Ribeira de Pedrosa Ribeira Ribeira Ribeira Ribeira Ribeira Ribeira Ribeira Ribeira Ribeira Ribeira Ribeira Ribeira Ribeira Ribeira Ribeira Ribeira Ribeira Vella
Río Ribeira de Pedrosa Ribeira Ribeira Ribeira Ribeira Ribeira Ribeira Ribeira Ribeira Ribeira Ribeira Ribeira Ribeira Ribeira Ribeira Ribeira Ribeira Ribeira Nova
Río Ribeira de Pedrosa Ribeira Ribeira Ribeira Ribeira Ribeira Ribeira Ribeira Ribeira Ribeira Ribeira Ribeira Ribeira Ribeira Ribeira Ribeira Ribeira Ribeira Ribeira
Río Ribeira de Pedrosa Ribeira Ribeira Ribeira Ribeira Ribeira Ribeira Ribeira Ribeira Ribeira Ribeira Ribeira Ribeira Ribeira Ribeira Ribeira Ribeira Ribeira Ribeira Grande
Río Ribeira de Pedrosa Ribeira Ribeira Ribeira Ribeira Ribeira Ribeira Ribeira Ribeira Ribeira Ribeira Ribeira Ribeira Ribeira Ribeira Ribeira Ribeira Ribeira Ribeira Pequeno
Río Ribeira de Pedrosa Ribeira Ribeira Ribeira Ribeira Ribeira Ribeira Ribeira Ribeira Ribeira Ribeira Ribeira Ribeira Ribeira Ribeira Ribeira Ribeira Ribeira Ribeira Vella
Río Ribeira de Pedrosa Ribeira Ribeira Ribeira Ribeira Ribeira Ribeira Ribeira Ribeira Ribeira Ribeira Ribeira Ribeira Ribeira Ribeira Ribeira Ribeira Ribeira Ribeira Nova
Río Ribeira de Pedrosa Ribeira Ribeira Ribeira Ribeira Ribeira Ribeira Ribeira Ribeira Ribeira Ribeira Ribeira Ribeira Ribeira Ribeira Ribeira Ribeira Ribeira Ribeira Ribeira
Río Ribeira de Pedrosa Ribeira Ribeira Ribeira Ribeira Ribeira Ribeira Ribeira Ribeira Ribeira Ribeira Ribeira Ribeira Ribeira Ribeira Ribeira Ribeira Ribeira Ribeira Ribeira Grande
Río Ribeira de Pedrosa Ribeira Ribeira Ribeira Ribeira Ribeira Ribeira Ribeira Ribeira Ribeira Ribeira Ribeira Ribeira Ribeira Ribeira Ribeira Ribeira Ribeira Ribeira Ribeira Pequeno
Río Ribeira de Pedrosa Ribeira Ribeira Ribeira Ribeira Ribeira Ribeira Ribeira Ribeira Ribeira Ribeira Ribeira Ribeira Ribeira Ribeira Ribeira Ribeira Ribeira Ribeira Ribeira Vella
Río Ribeira de Pedrosa Ribeira

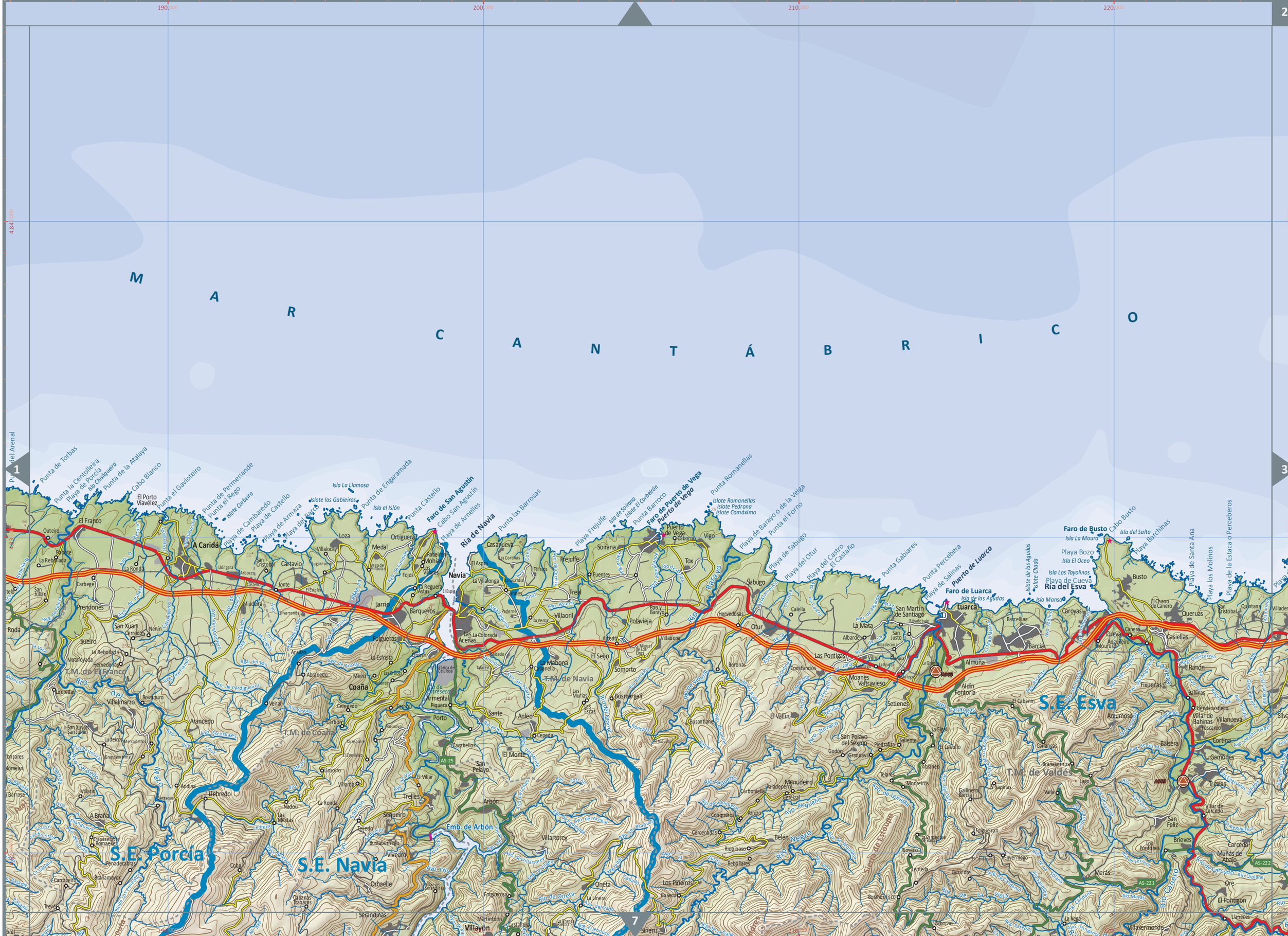
190.000
200.000
210.000
220.000
4.841.000
4.831.000
M A R C A N T Á B R I C O
1
3
7
Punta de Torbas
Punta la Centolleira
Playa de Porcia
Isla Chidiquera
Punta de la Atalaya
Cabo Blanco
El Porto Viavélez
Punta el Gavioteiro
Punta de Permenande
Punta el Rego
Isla Corbera
Playa de Cambaredo
Playa de Castello
Playa de Armaza
Playa del Barco
Isla La Llamosa
Islote los Gabieiros
Isla el Islón
Punta de Engaramada
Punta Castello
Faro de San Agustín
Cabo San Agustín
Playa de Arnelles
Ría de Navia
Punta las Barrosas
Playa Frejulfe
Isla de Soirana
Islote El Corberón
Punta Barroco
Faro de Puerto de Vega
Puerto de Vega
Punta Romanellas
Islote Romanellas
Islote Pedrona
Islote Comáximo
Playa de Barayo o de la Veiga
Punta el Forno
Playa de Sabugo
Playa del Otur
Playa del Castro
El Castaño
Punta Gabiares
Punta Percebera
Playa de Salinas
Puerto de Luarca
Faro de Luarca
Isla de las Agudas
Islote de las Agudas
Islote Chada
Isla Manso
Ría del Esva
Playa de Cueva
Isla Los Tayolinos
Playa Bozo
Isla El Oceo
Faro de Busto
Isla La Moura
Cabo Busto
Isla del Salto
Playa Barchinas
Playa de Santa Ana
Playa los Molinos
Playa de la Estaca o Perceberos
Outeiro
Babote
La Rebollada
El Franco
La Ronda
Carbeje
San Julián
Prendones
San Xuan
Cerredo
Nenín
Sueiro
La Rebolladá
Matalorada
Hervedonas
T.M. de El Franco
Laureda
Villalmarzo
Boinouro
San Xulián
San Julián
Ludeiros
Marcadelmo
Granda
Arancedo
Andina
Liebredo
A Braña
Villatín
Barcanaza
Romaeiro
Ponadecabras
Brañamayor
Carroceiro
Trevo
S.E. Porcia
A Caridá
Loza
Villaloday
Lugarnuevo
Cartavio
San Cristóbal
Llóngara
Arboces
Castelo
Jonte
El Exteiro
Miudeira
Silvarranda
Torre
Ortigueira
Medal
Beya de Medal
Fojos
Jarrio
Rabeirón
Mohías
Los Villares
La Reguera
Astas
El Espín
Barqueros
Navia
Folgueras
Ansilán
Abraneda
La Estrella
Las Eras
Meiro
Coaña
Valentín
Ceredo
Carbón
Bosmoral
Sarrión
Armental
Piquera
Porto
T.M. de Coaña
Veiral
Losoiro
Villanda
Nadou
La Ronda
Las Mestas
Trelles
El Vilar
Sequeiro
Teijedo
Bustabernego
Vivedro
Cobá
Orbaelle
Cabanas Trabazas
Serandinas
Villayón
Martintorín
Castañedo
Casanueva
Las Cortinas
El Aspra
La Villalonga
Las Cortinas
Teifanas
Paderne
La Venta
Las La Colorada
Aceñas
Villaoril
Freal
Frejulfe
Soirana
Fuentes
Tox
Vigo
Puerto de Vega
Caborno
Sabugo
Polavieja
Bao y Barayo
Hervedosas
Otur
Calella
Villabona
Anleo
El Seijo
La Mabona
Cabanella
T.M. de Navia
Las Murias
Las Estas
Somorto
Boronas
Busmargalí
Sante
Cepeda
Cacabellos
El Monte
San Pelayo
Arbón
Emb. de Arbón
Villartorey
Onéta
La Linera
Los Piñeiros
Buseco
Folgueros
Belén
Riopinoso
Rebollares
Cercenadas
Conqueros
Arnizo
Carboniella
Palacioberre
Menudeiro
Cereizal
Godón
Grandavío
San Pelayo del Sexmo
Piedrafita
Saliente
Setienes
El Vallín
Moanes
Valtravieso
Constancios
Las Pontigas
La Mata
Albarde
San Justo
Villuir
La Rodeira
San Martín de Santiago
Ribadebajo
Luarca
Almuña
Aldín
Fontoria
El Cabanín
Barcelina
Barcia
Carovas
Cueva
Anguileiro
Mourusa
Canero
Casiellas
Busto
El Chano de Canero
Queruas
San Cristóbal
Quintana
Villademoro
Ranón
Fixueras
Bahinas
Llendetastiello
Villar de Bahinas
Villanueva
Pescaneo
Argumoso
S.E. Esva
Balsera
Cortina
Gamones
Cadó
Trevías
Villar de Carcedo
San Feliz
Brieves
Carcedo
Viñas de Abajo
Los Pontones
Meras
Qre
El Pontigón
Vaneces
Villaxermonde
Carrañas
Branavermeja
Iago
Valle
Saimas
Gallinero Barcia
T.M. de Valdés
Tolguerón
Rioseco
Lerriella
Busmendro
Bosmendusco
Cabornio
La Vega
Sierra de Estraupa
Río Negro
Río Cancelo
Río de Carcedo
Río Laplane
Río Meras
Río de La Vieja
Río de Onéta
Río de Arbón
Río Porcia
Río Navia
Río del Arenal
Río Mayor
Río Liebredo
Río Barrosa
Río Coaña
Río Veiral
Río Folgueras
Río Jarrio
Río Ortigueira
Río Medal
Río Frejulfe
Río Soirana
Río Barayo
Río Otur
Río Sabugo
Río Polavieja
Río Hervedosas
Río Calella
Río Luarca
Río Aguilera
Río Esva
Río Canero
Río Cueva
Río Busto
Río Barchinas
Río Santa Ana
Río Molinos
Río de la Estaca
Río Ranón
Río Fixueras
Río Bahinas
Río Argumoso
Río Balsera
Río Cortina
Río Gamones
Río Trevías
Río Meras
Río Carcedo
Río Viñas de Abajo
Río Qre
Río Pontigón
Río Vaneces
Río Villaxermonde
Río Rioseco
Río Lerriella
Río Busmendro
Río Bosmendusco
Río Cabornio
Río Vega
Río Tolguerón
Río Saimas
Río Gallinero Barcia
Río Carrañas
Río Branavermeja
Río Iago
Río Valle
Río Belén
Río Riopinoso
Río Rebollares
Río Cercenadas
Río Conqueros
Río Arnizo
Río Carboniella
Río Palacioberre
Río Menudeiro
Río Cereizal
Río Godón
Río Grandavío
Río San Pelayo
Río Piedrafita
Río Saliente
Río Setienes
Río Vallín
Río Moanes
Río Valtravieso
Río Constancios
Río Las Pontigas
Río La Mata
Río Albarde
Río San Justo
Río Villuir
Río La Rodeira
Río Ribadebajo
Río Almuña
Río Aldín
Río Fontoria
Río El Cabanín
Río Barcelina
Río Barcia
Río Carovas
Río Cueva
Río Anguileiro
Río Mourusa
Río Canero
Río Casiellas
Río Busto
Río El Chano de Canero
Río Queruas
Río San Cristóbal
Río Quintana
Río Villademoro
Río Ranón
Río Fixueras
Río Bahinas
Río Llendetastiello
Río Villar de Bahinas
Río Villanueva
Río Pescaneo
Río Argumoso
Río Balsera
Río Cortina
Río Gamones
Río Cadó
Río Trevías
Río Villar de Carcedo
Río San Feliz
Río Brieves
Río Carcedo
Río Viñas de Abajo
Río Los Pontones
Río Meras

230.000
240.000
250.000
260.000
4.841.000
4.831.000
MAR CANTÁBRICO
2
4
8
Faro de Vidio
Islote Chouzano
Islote Ballenato
Cabo Vidio
Playa de la Cueva
Playa de Quintana
Playa de Campiecho
Playa Fontaniecho
Isla de la Furada
Playa de Cuerno
Playa de Cadavedo
Islote de los Cuervos
Playa de Tablizo
Playa de Ballota
Isla Cuadro de Fuera
Punta Boronа
Islote Percebera
Punta Nocedal
Playa Lairín
Isla Las Palomas
Isla El Cagro
Punta Malperro
Playa de San Pedro
Playa de Oleiros
Isla Rabión
Punta El Cabo
Playa Concha de Artedo
Punta del Cerro Sancho
Punta de las Rubias
Puerto de Cudillero
Faro de Cudillero
Cudillero
La Atalaya
Playa de la Conchiquina
Islote La Ñera
Playa de Aguilar
Playa Cazonera
Playa la Atalaya
Contradique del Este
Faro de San Esteban de Pravia
Puerto de San Esteban de Pravia
Ría del Nalón
Playa de la Arena o de los Quebrantos
San Juan de la Arena
Isla La Deva
Playón de Bayas
Punta Vidrias
Playa de Santa María del Mar
Playa Arnao
Playa de Salinas
Playa de Xagó
Faro de San Juan
Ría de Avilés
Puerto de Avilés
Pya. de San Juan
Vivigo
Riego Abajo
Riego Arriba
Salamir
Llanórrozo
Valdredo
Novellana
Santa Marina
Cadavedo
Tablizo
Ballota
Albuerne
Pandiello
Soto de Luiña
Cepedo
Beciella
Mumayor
Castañedo
Camuño
Villademar
El Pito
Aboñes
Reboria
Villar
Muros
San Esteban
Ranón
Navalón
El Cueto
La Llada
Aeropuerto de Asturias
Piedrasblancas
Avilés
Salinas
San Xuan
Raíces Nuevo
El Espartal
Pravia
Peñaullán
Soto
Los Cabos
Santianes del Rey Silo
Viescas
Calaveri
Argañosa
La Caizuela
Piniella
Sanzadornio
Muñas
Ferrera
Mones
La Mortera
Lendepena
Arcallana
Silvamayor
Busmarzo
Gadorea
El Faedal
Biescas
Folgueras
Trevesedo
Ribero
Cadarienzo
Pronga
Beifar
Valdemora
La Mielalla
La Reigada
Vemosa
Barredo
Villayo
Cenizo
Veiga
Vegarrozadas
Bordubedo
Pradas
Malleza
Los Rubiales
Gorriba
Loro
Lomparte
Perniella
Fondos de Villa
Selgas de Arriba
Selgas de Abajo
Caliero
Cañedo
Corralinos
Prahua
Forcinas
Las Visas
Agones
Escoredo
Villangán
Godinas
Masfera
Faedo
La Tabla
Omedas
Villanuevo
Villamuriel
Ocea
Recuenco
San Cristóbal
Villafría
Villamayor
Bustiello
Armayor
Cuesta del Cesto
Otero
Arroyas
Villaverde
Villalín
Corollos
La Fenosa
Somado
Escalada
Arcatón
San Cosme
Cipiello
La Rondiella
El Ribas
Fresneda
Reseñas
La Tenga
Los Rozos
Fuyedo
Gallinero de Arcallana
Tronceda
Ocinera
El Pueblo
Villarín
Brañaseca
La Puerca
Carcedo
Valdidiello
Gayuelos
Sangreñas
Arquinina
Los Baos
Bustiro
Lloroso
La Borbinga
Alhandeo
San Bartolome
Gallinero
Espinella de Arriba
Espinella de Abajo
Vegarrozadas
Bordubedo
Faedo
La Castañal
Loro
Incián
San Esteban
Allence
Ribero
Folgueras
Trevesedo
Los Quintos
Las Tablas
Cordovero
Cerdeñas
Bernardo
Los Rubiales
Gorriba
Caberna
Pradas
Biescas
Muñas
Ferrera
Mones
La Gamonosa
La Mortera
Las Muñas
Espinella de Arriba
Espinella de Abajo
El Faedal
Gadorea
Arcallana
Lendepena
Silvamayor
Busmarzo
Reseñas
Los Rozos
Fuyedo
Gallinero de Arcallana
Tronceda
Ocinera
El Pueblo
Villarín
Brañaseca
La Puerca
Carcedo
Folgueras
Valdidiello
Gayuelos
Sangreñas
Arquinina
Los Baos
Bustiro
Lloroso
La Borbinga
Alhandeo
Omedas
La Tabla
Faedo
Villamayor
Villafría
Villamuriel
Ocea
Recuenco
San Cristóbal
Villalín
Corollos
La Fenosa
Somado
Escalada
Arcatón
San Cosme
Cipiello
La Rondiella
El Ribas
Fresneda
Villaverde
Villalín
Cuesta del Cesto
Otero
Arroyas
Armayor
Bustiello
Villar
Reboria
Villademar
El Pito
Aboñes
Camuño
Salamir
Llanórrozo
Valdredo
Novellana
Santa Marina
Cadavedo
Tablizo
Ballota
Albuerne
Pandiello
Soto de Luiña
Cepedo
Beciella
Mumayor
Castañedo
Villademar
La Magdalena
El Rellayo
Artedo
Aboñes
El Pito
Reboria
Villar
Muros
San Esteban
Era
El Castillo
Ranón
Navalón
El Cueto
La Llada
Aeropuerto de Asturias
Piedrasblancas
Avilés
Salinas
San Xuan
Raíces Nuevo
El Espartal
Pravia
Peñaullán
Soto
Los Cabos
Santianes del Rey Silo
Viescas
Calaveri
Argañosa
La Caizuela
Piniella
Sanzadornio
Muñas
Ferrera
Mones
La Mortera
Lendepena
Arcallana
Silvamayor
Busmarzo
Gadorea
El Faedal
Biescas
Folgueras
Trevesedo
Ribero
Cadarienzo
Pronga
Beifar
Valdemora
La Mielalla
La Reigada
Vemosa
Barredo
Villayo
Cenizo
Veiga
Vegarrozadas
Bordubedo
Pradas
Malleza
Los Rubiales
Gorriba
Loro
Lomparte
Perniella
Fondos de Villa
Selgas de Arriba
Selgas de Abajo
Caliero
Cañedo
Corralinos
Prahua
Forcinas
Las Visas
Agones
Escoredo
Villangán
Godinas
Masfera
Faedo
La Tabla
Omedas
Villanuevo
Villamuriel
Ocea
Recuenco
San Cristóbal
Villafría
Villamayor
Bustiello
Armayor
Cuesta del Cesto
Otero
Arroyas
Villaverde
Villalín
Corollos
La Fenosa
Somado
Escalada
Arcatón
San Cosme
Cipiello
La Rondiella
El Ribas
Fresneda
Reseñas
La Tenga

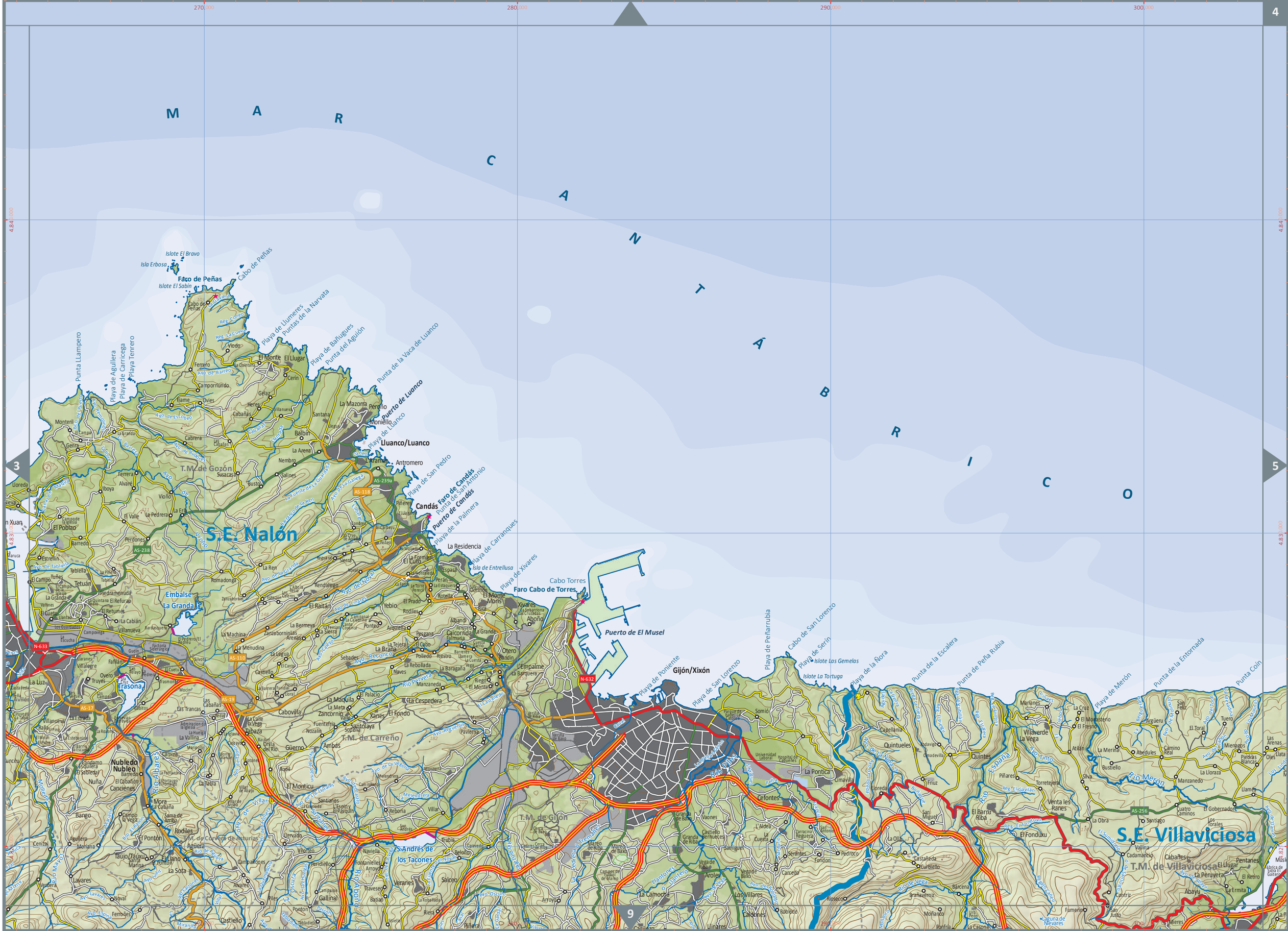
MAR CANTÁBRICO
S.E. Nalón
S.E. Villaviciosa
Faro de Peñas
Islote El Bravo
Isla Erbosa
Islote El Sabín
Cabo de Peñas
Punta Llampero
Playa de Agullera
Playa de Carricega
Playa Tenrero
Playa de Llumeres
Puntas de la Narvata
Playa de Bañugues
Punta del Aguión
Punta de la Vaca de Luanco
Puerto de Luanco
Playa de Luanco
Lluanco/Luanco
Playa de San Pedro
Faro de Candás
Punta de San Antonio
Puerto de Candás
Candás
Playa de la Palmera
Playa de Carranques
Isla de Entrellusa
Playa de Xivares
Cabo Torres
Faro Cabo de Torres
Puerto de El Musel
Gijón/Xixón
Playa de Poniente
Playa de San Lorenzo
Playa de Peñarrubia
Cabo de San Lorenzo
Playa de Serín
Islote Los Gemelas
Islote La Tortuga
Playa de la Ñora
Punta de la Escalera
Punta de Peña Rubia
Playa de Merón
Punta de la Entornada
Punta Colín
T.M. de Gozón
T.M. de Carreño
T.M. de Gijón
T.M. de Villaviciosa
T.M. de Corvera de Asturias
Embalse La Granda
Trasona
Nubledo Nubleo
S.Andrés de los Tacones
Río Nalón
Río Albares
Río Aboño
Río Piles
Río Merón
Río Espina
Río de Vega
Río Mayor
Río Oscuro
Río Pervero
Río Reguero
Río Tinto
Río Cubillas
Río Bañugues
Río Ribera
Río Ribera de Arriba
Río Lastra
Río Lastres
Río Pinto
Río Cerdeño
Río Cuevas
Río Ceñal
Río Ceñal de Arriba
Río Ceñal de Abajo
Río Cuevas
Río Cerdeño
Río Pervero
Río Pervero de Abajo
Río Pervero de Arriba
Río Pervero de Abajo
Río Pervero de Arriba
Río Pervero de Abajo
Río Pervero de Arriba

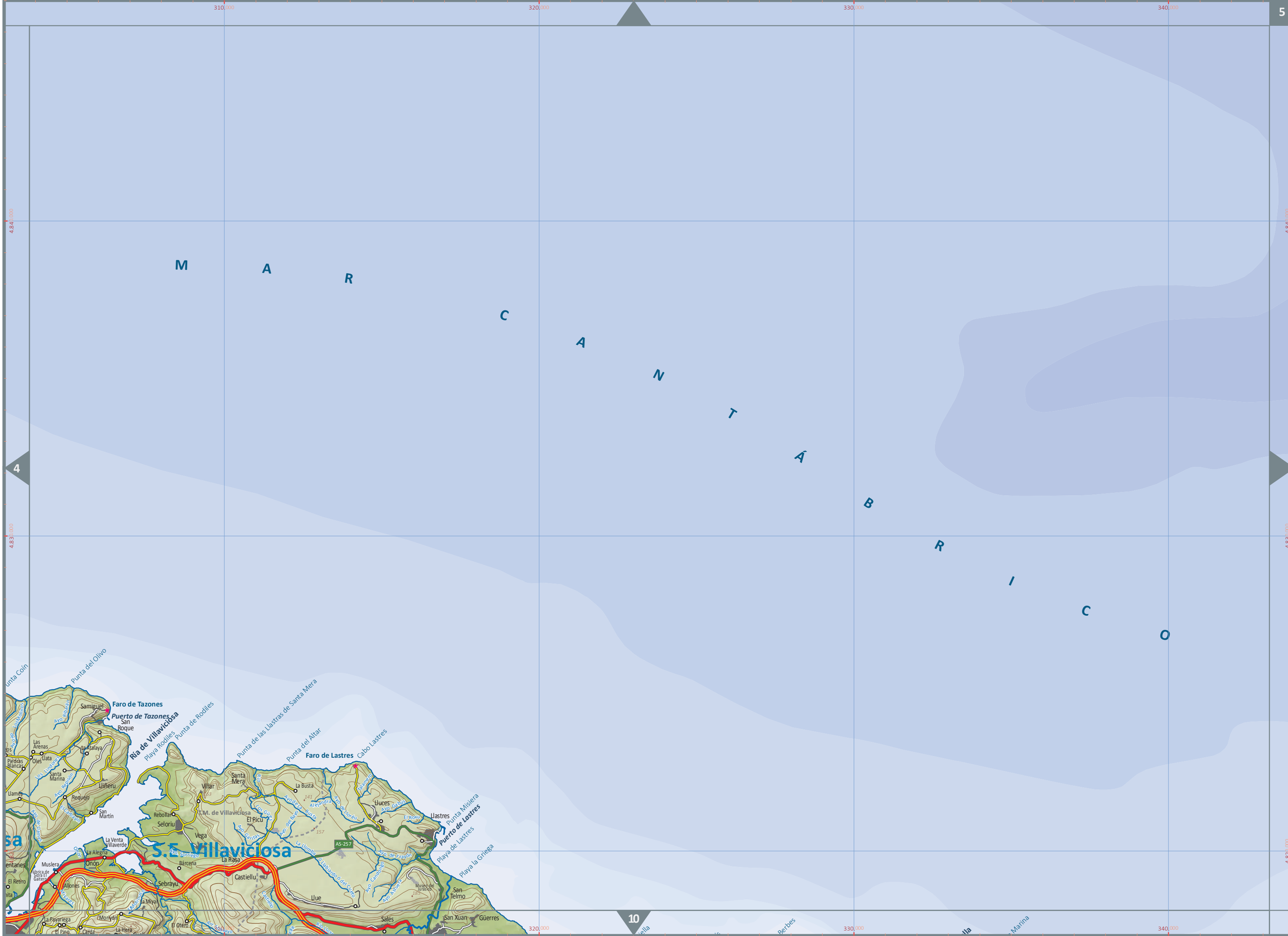
5
4
10
310.000
320.000
330.000
340.000
4.841.000
4.831.000
4.821.000
M A R C A N T A B R I C O
Punta del Olivo
Faro de Tazones
Puerto de Tazones
Samiguel
San Roque
Ría de Villaviciosa
Playa Rodiles
Punta de Rodiles
Las Arenas
Oles
Llata
La Atalaya
Piedras Blancas
Santa Marina
Llanes
Requejo
Llineru
San Martín
Punta de las Llastras de Santa Mera
Punta del Altar
Faro de Lastres
Cabo Lastres
Santa Mera
Villar
La Busta
Rebollar
Seloriu
T.M. de Villaviciosa
El Picu
Vega
Llueces
Llastres
Punta Misiera
Puerto de Lastres
Playa de Lastres
Playa la Griega
AS-257
La Venta Villaverde
La Alegría
S.E. Villaviciosa
Onón
Barcena
La Rasa
Muslera
Castiellu
Sebrayu
Allones
La Miyar
Llue
Sales
San Telmo
San Xuan
Güerres
La Payariega
Morriyón
El Pino
Carda
La Hera
El Otero
Punta Coín

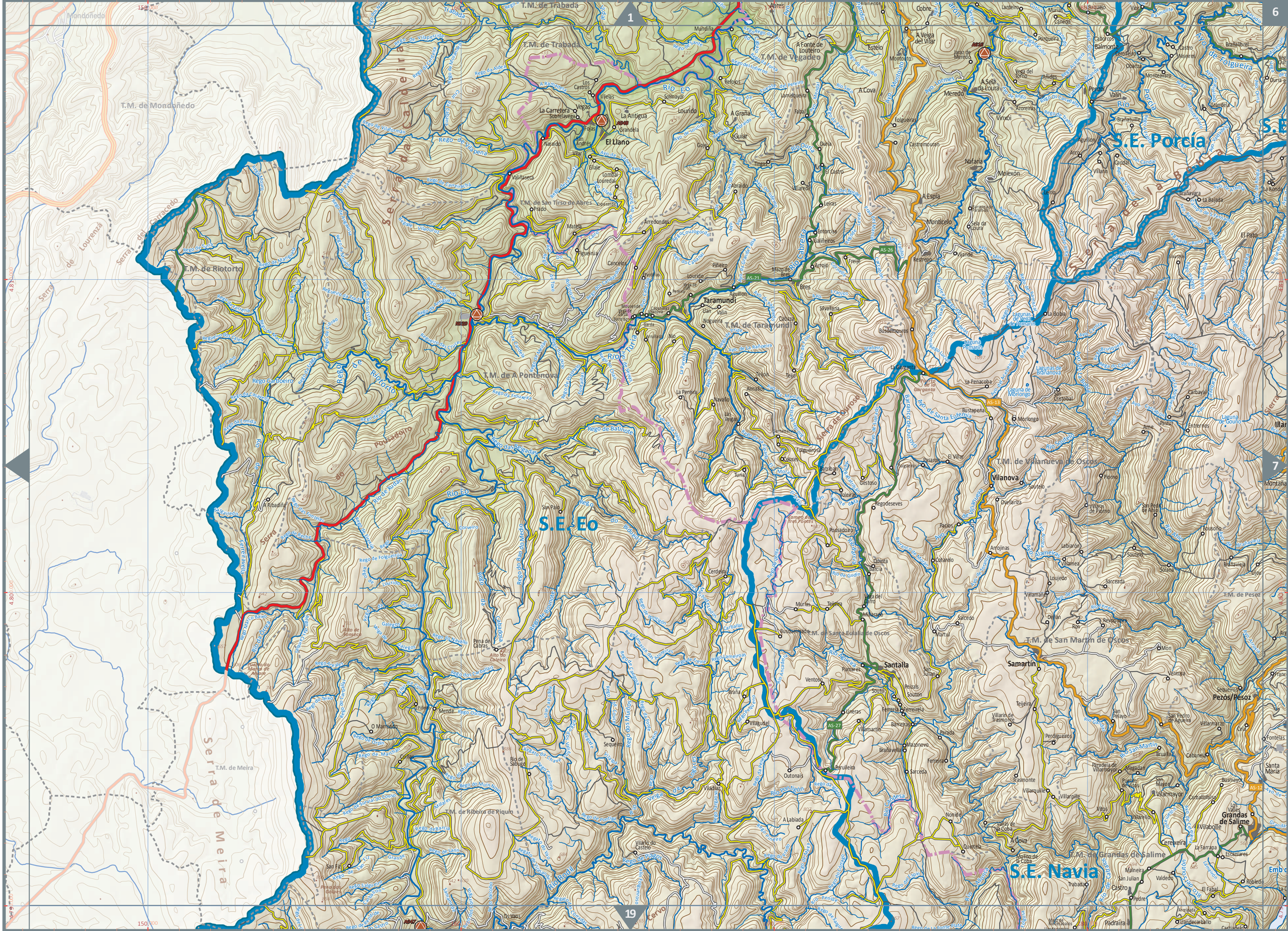
1
6
7
19
T.M. de Trabada
T.M. de Mondoñedo
T.M. de Vegadeo
T.M. de Riotorto
T.M. de San Tirso de Abres
T.M. de Taramundi
T.M. de A Pontenova
T.M. de Villanueva de Oscos
T.M. de Pesoz
T.M. de Santa Eulalia de Oscos
T.M. de San Martín de Oscos
T.M. de Meira
T.M. de Ribeira de Piquín
T.M. de Grandas de Salime
S.E. Porcía
S.E. Eo
S.E. Navia
Serra de Meira
Serra de Ouroso
Serra de Lourenzá
Serra do Faraxedo
El Llano
La Antigua
La Carretera
Taramundi
Santalla
Samartín
Vilanova
Grandas de Salime
Pezós/Pesoz
Río Eo
Río Porcía
Río Navia
Río Ribeira
Río Turia
Río Pousadeiro
Río Rioporto
Río Cabrella
Río Grandas
Río Cervo
Río Ouro
Río Xunan
Río Ferreravella
Río Mamelas
Río Cerdeiro
Río Ancadas
Río Ancadeiro
Río Cerdeira
Río Cerdeiras
Río Cerdeiriñas
Río Cerdeiriñas
Río Cerdeiriñas

2
7
6
8
20
S.E. Porcía
S.E. Esva
S.E. Navia
S.E. Nalón
T.M. de Boal
T.M. de Villayón
T.M. de Illano
T.M. de Allande
T.M. de Tineo
Villayón
Boal
Illano
Pola de Allande
Tineo
Emb. Doiras
Emb. Florida
Emb de Salime
Sierra de Rodadoiro
Sierra de Bermeo
Sierra de Ibayo
Sierra de Tineo
Sierra de Adaúo
Sierra de Tapia
Sierra de Bedriñana
Sierra de Ancares
Sierra de Cabo Blanco
Sierra de Ouro
Sierra de Cabo Vilán
Sierra de Ouro
Sierra de Cabo Vilán
Río Navia
Río Esva
Río Nalón
Río Narcea
Río Navelgas
Río Barcena
Río Porcíes
Río Fontalba
Río Villaverde
Río Nisón
Río Fresneda
Río Veigarronda
Río Obiar
Río Ortiberio
Río Abanella
Río Loredo
Río del Oro
Río Agueira
Río de Rante
Río Cabanas
Río Pedrido
Río Ouro
Río Pradu
Río Cerezo
Río Tineo
Río Canelo
Río Mieres
Río Bibio
Río Ibias
Río Rubio
Río Ouro
Río Onta
Río Narava
Río Nesbra
Río Ouro
Río Pedrido
Río Cabanas

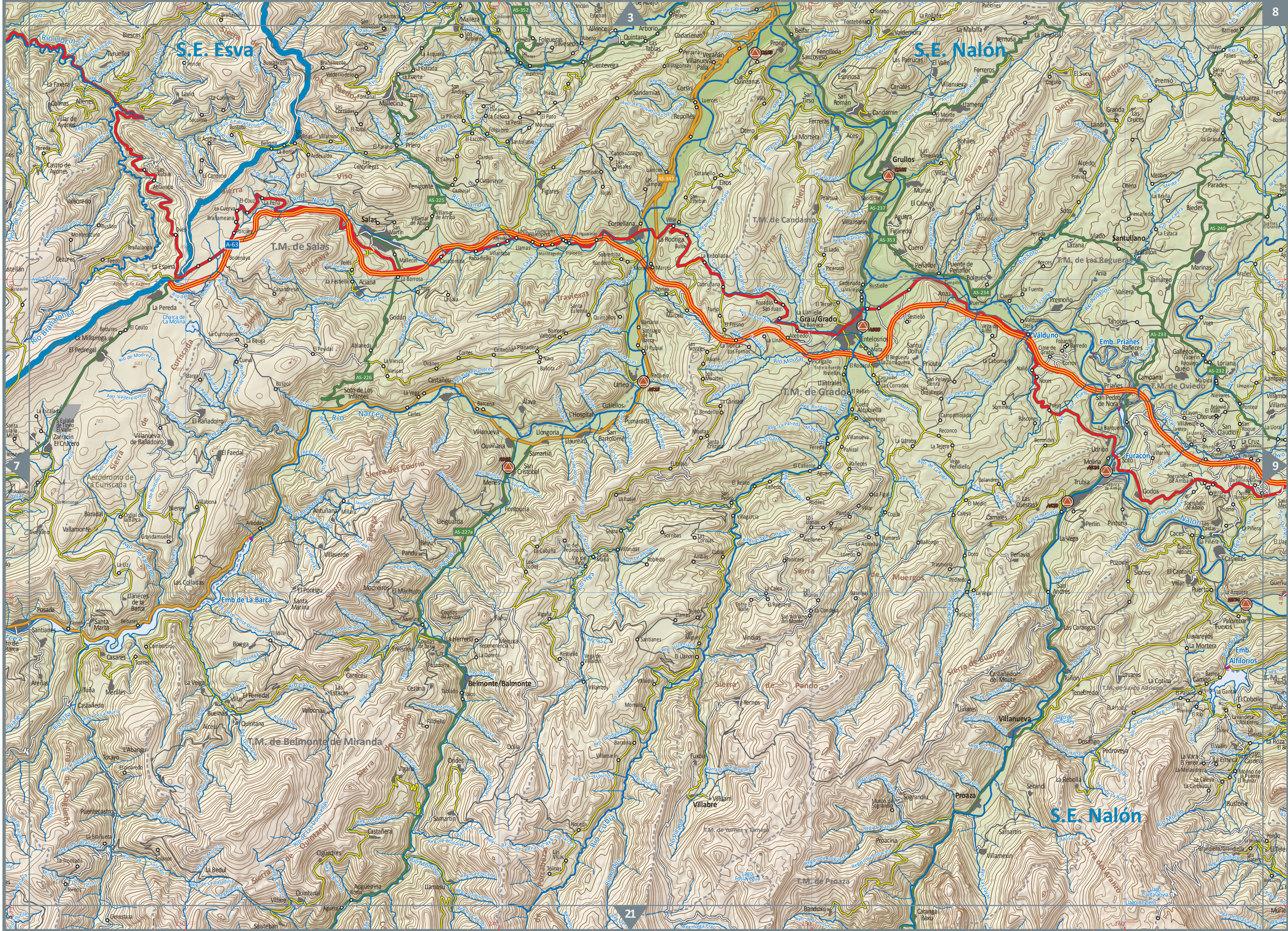
3
8
7
9
21
S.E. Esva
S.E. Nalón
S.E. Nalón
T.M. de Salas
T.M. de Cangas
T.M. de Grado
T.M. de Las Regueras
T.M. de Oviedo
T.M. de Belmonte de Miranda
T.M. de Proaza
T.M. de Santo Adriano
T.M. de Yernes y Tameza
Salas
Grau/Grado
Valduno
Santullano
Belmonte/Balmonte
Villanueva
Villabre
Proaza
Furacón
Emb. Priañes
Emb. Alfilorios
Emb de La Barca
Aeródromo de la Curiscada
Grullos
Entelosrios
Río Narcea
Río Nalón
Río Esva
Río Nonaya
Río Bodenaya
Río Brañalonga
Río Moutas
Río Cubia
Río Viso
Río Camuno
Río Lor
Río Cubia
Río Muerto
Río Cubillas
Río Villabre
Río Matarraña
Río Cauxa
Río Tuña
Río Cuiñas
Río Pedrera
Río Cuiñas
Río Pedrera
Río Cuiñas
Río Cubia
Río Cubia
Río Muerto
Río Matarraña
Río Villabre
Río Cubia
Río Muerto
Río Matarraña
Río Villabre
Río Cubia
Río Muerto
Río Matarraña
Río Villabre

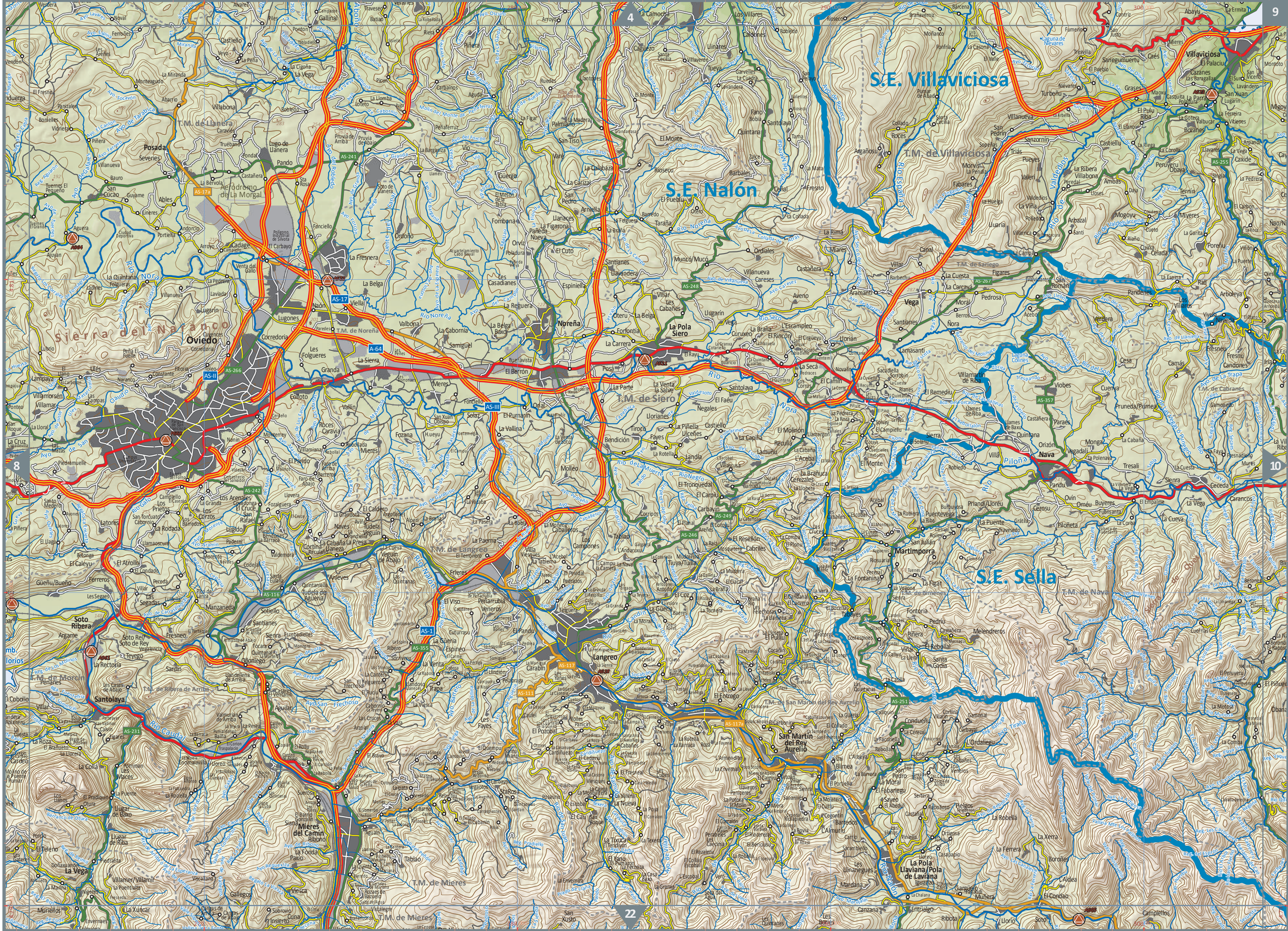
4
9
8
10
22
S.E. Villaviciosa
S.E. Nalón
S.E. Sella
Oviedo
Noreña
La Pola Siero
Langreo
Mieres
Nava
Santoleya
Soto Ribera
Mieres del Camín
La Pola Llaviana / Pola de Laviana
Martimporra
San Martín del Rey Aurelio
Villaviciosa
Sierra del Naranco
T.M. de Llanera
T.M. de Villaviciosa
T.M. de Noreña
T.M. de Siero
T.M. de Langreo
T.M. de Mieres
T.M. de Nava
T.M. de Bimenes
T.M. de Ribera de Arriba
T.M. de Morcín
T.M. de San Martín del Rey Aurelio
T.M. de Sariego
T.M. de Cabranes
Aeródromo de La Morgal
AS-17
AS-64
A-64
AS-II
AS-III
AS-266
AS-241
AS-17a
AS-248
AS-267
AS-357
AS-242
AS-116
AS-1
AS-355
AS-117
AS-111
AS-117a
AS-231
AS-249
AS-246
AS-251
AS-255
Río Nalón
Río Noreña
Río Caudal
Río Nora
Río Piloña
Río Trubia
Río Cibea
Río Valdedios
Río Rioseco
Río Seco
Río Tirana
Río Cabrales
Río Sella
Río Deva
Río Cares
Río Duje
Río Ibias
Río Navia
Río Narcea
Río Ribadeo
Río Eo
Río Ribadesella
Río Sella
Río Cangas
Río Ribadedeva
Río Cadavedo
Río Pravia
Río Nora
Río Aguera
Río Ribadesella

5
10
9
11
23
320.000
330.000
340.000
MAR CANTÁBRICO
Ría de Ribadesella
Faro de Ribadesella
Ribadesella/Ribeseya
Puerto de Ribadesella
Punta de la Sierra o de los Carreros
Peñón del Forno
Punta Covanchera
Punta de Ribadesella o Santa Marina
Punta de la Atalaya
Punta Canto de Palo Verde
Islote de Palo Verde
Islote de Palo Peñeño
Islote Horcado de Cuevas
Playa de la Isla
Playa de Espasa
Punta Melín Beciella
Playa Arenal de Morís
Playa de Vega o Berbes
Playa de Guadamía
Punta Guadamía
Playa de Villanueva
Playa de Cuevas del Mar
S.E. Villaviciosa
S.E. Llanes
S.E. Sella
S.E. Deva
T.M. de Colunga
T.M. de Caravia
T.M. de Ribadesella
T.M. de Piloña
T.M. de Parres
T.M. de Cangas de Onís
T.M. de Amieva
T.M. de Onís
Colunga
Prado
Ribadesella
Santolaya
L'Infiestu
Cangas de Onís
Benia de Onís
Coviella
Les Arriondes
Sames
Río Espasa
Río Rotaya
Río Les Peñes o de la Ría
Río Piloña
Río Tendi
Río Espinaredo
Río de la Marea
Río Güeña
Río Dobra
Río Ponga
Río de Nueva
Río Guadamía
Río Millera
Río de Riensena
Río de San Miguel
Río Zardón
Río de Pinto
Río Cabra
Río Sella
Río Cabe
Río Deva
Sierra de Cuera
Sierra de Sueve
Sierra de Arangas
Sierra de Cavalleras
Sierra de Amieva
Sierra de Tagvadong
Sierra de Ponga
Sierra de Cuenca
Sierra de Cuera
Sierra de Abedul
Sierra de Sellón
Sierra de Cuenca
Sierra de Cuera
Sierra de Sellón
Sierra de Cavalleras
Sierra de Tagvadong
Sierra de Amieva
Sierra de Ponga

350.000
360.000
370.000
380.000
4.811.000
MAR CANTÁBRICO
Punta San Antonio
Playa de San Antonio de Mar
Playa de Cuevas del Mar
Playa de Villanueva
Playa de Huelga
Islote Desfurcado
Playa de San Antolín de Bedón
Islote Pistolín
Playa de Torimbia
Cabo Prieto
Islote Furillón
Playa de Barro
Islote Ladrón
Islote Lubeces
Islote Romón
Playa de Borizu
Islo de Arnielles o Borizu
Playa de Palombina
Playa los Frailes o la Cámara
Islo de Almenado o de Póo
Islote Polo de Póo
Islote Castro de Póo
Islote Castro de la Olla
Playa de Poo
Punta de Jarri o de la Torre
Islote del Peñón
Playa de Sablón
Puerto de Llanes
Faro de Llanes
Playa de Puerto Chico
Islote de Entremís
Islo Grande
Playa de Cue
Punta Mohosa o de Santa Clara
Playa la Ballota
Playa de Andrín
Islote de Peñaquimero
Islote de los Picones
Islote Piedras Ligueras
Playa de Penduelles
Playa de Buelna
Playa de la Franca
Faro de San Emeterio
Ría de Tina Mayor
Playa de Pechón
Islo Sarriosa
Punta de Pechón
Ría de Tina Menor
Punta Morro
Picones
Obiu
H.ontoria
Villah.ormes
Cardosu
Naves
Niembru
Barru
Urñ
La Morta
Celoriu
Po
Llanes
Bricia
Posada
Quintana
Valmori
Piedra
Los Carriles
Turancias
Ralés
Uedíes
La Llende
Los Cateyos
Rusecu
Vibañu
Porrua
Pancar
Cue
La Portiella
Parres
Andrín
Soberrón
La Galguera
San Roque
La Pereda
Puertas
Riegu
Vidiago
Penduelles
Buelna
La Franca
Pimiango
Pechón
Torcavega
La Maleteria
Villa
El Mazucu
Debodes
Meré
Caldueñín
Buda
Cortines
Las Jareras
T.M. de Llanes
S.E. Llanes
Laguna de La Llosa
Laguna de la Marea
Ayo. de la Bola
Puron
Pielasierra
Santullaña
Tresgrandas
Bojes
Boquerizu
La Borbolla
Noriega
Colombres
Villanueva
Vilde
Molleda
Unquera
Pesués
Estación Biológica
Muñorrodero
Serdio
Prío
San Pedro de las Bañeras
Andinas
Helgueras
Luey
T.M. de Val de San Vicente
Abanillas
Portillo
Estra
El Escobal
La Robellada
La Salce
Ortiguero
Pandiello
Asiegu
Canales
Carreña
Pendellana
Aranguas
Rozagás
Ruenes
Alles
Llonín
Cavandi
Para
Cerébanes
Nárganes
Buelles
Alevia
Abándames
Sieru
Panes
Cimiano
El Mazo
El Collado
Camijanes
Cabanzón
Merodio
Casamaría
Bielva
La Molina
Berodia
Inguanzo
Póo
Las Arenas
Caraves
Mier
Bores
Tobes
Robriguero
Colosía
Suarías
Cuejo de Pala
Otero
Cades
Rábago
Puente del Arrudo
Emb. Palombera
Arenas
Los Picayos
Riclones
Oceño
T.M. de Peñamellera Alta
S.E. Deva
T.M. de Peñamellera Baja
Cuñaba
Collada del Tiro
T.M. de Cabrales
Sierra Dobrón
Sierra de Cuera
Picos de Europa
Emb. Poncebos
Camarmeña
Tielve
Tresviso
T.M. de Tresviso
La Hermida
Linares
Navedo
Roza
Caldas
Piñeres
Béjes
Los Pumares
Burio
Lafuente
Sobrelapeña
S.E. Nansa
T.M. de Peñarrubia
Río Cares
Río Deva
Río Nansa
Río Urón
Río Cabra
Río Casaño
Río Puron
Río Bolueta
Río de Tervilla
Río Duje
Río de Sobra
Río Rumenes
Río San Esteban
Río Tanea
Río Lamasón
Río Ahillo
Río Cabrio
Río Llavio
Río Ganzo
Río Lafuente
Río Laframa
Río Llanes
Río Bolueta
Río Cerro ceño
Río Cerro
Río Cuera
Río Ricalienté
Río Palaciu
Río Ancuel
Río Pendellana
Río Lamasón
Río Cabrio
Río Llavio
Río Ganzo
Río Lafuente
Río Laframa
Río Llanes
Río Bolueta
Río Cerro ceño

390.000
400.000
410.000
420.000
4.811.000
M A R C A N T Á B R I C O
Punta del Morro de Berellín
Playa de Barnejo-Berellín
Punta del Fraile
Punta Cueto Marías
Punta Liñera
Faro San Vicente de la Barquera
Punta del Castillo
Ría de San Vicente de La Barquera
San Vicente de la Barquera
Cabo de Oyambre
Ría de Oyambre
Peña de la Barca
Oyambre
Los Llaos
Santillán
Prellezo
T.M. de San Vicente de la Barquera
La Revilla
Trasvía
Ceceño
Rubarcena
La Rabia
Comillas
Casasola
Concha
Pando
Ruilobuca
T.M. de Ruiloba
Liandres
Trasierra
Sierra
Barrio de la Iglesia
Punta de las Cornejas
Punta de Ruiloba
Playa de Luaña
Punta de la Rebollera
Aeródromo de Cóbreces
Cóbreces
Novales
Toñanes
Punta de la Sartén o Carrastrada
Caborredondo
Carrastrada
Torriente
Bárcena
Viallan
Arroyo
Oreña
San Roque
Padruno
Perelada
Ciguenza
Punta Calderón
Santillana del Mar
Herrán
San Esteban
Villapresente
Vispieres
Pte San Miguel
T.M. de Santillana del Mar
Mijares
Camplengo
Viveda
Queveda
Yuso
Puente-Avíos
Cortiguera
Hinojedo
T.M. de Suances
Ongayo
Tagle
Ubiarco
Playa del Santa Justa
Playa de los Locos
Suances
Punta Ballota
Playa del Sable
Punta del Dichoso
Faro de Suances
Ría de S.Martín de La Arena
Isla de los Conejos
Playa de la Concha
Playa de los Caballos
Punta del Cuerno
Isla Solita
Cuchía
T.M. de Miengo
Miengo
Cudón
Bárcena de Cudón
Gornazo
Mogro
Playa de Usgo
Punta del Águila
Ría de Mogro
Playa de Valdearenas
Mar
Aeródromo de Bárcena de Cudón
Rumoroso
Polanco
Barrio Obrero
T.M. de Polanco
Soña
Posadillo
Barreda
Duáles
Torrelavega
Ganzo
Torres
Cerrazo
Valles
La Veguilla
Fresnedo San Pedro
Lloredo
Golbardo
Quijas
Rio Saja
T.M. de Reocín
Helguera
Reocín
La Busta
Casar de Periedo
Barcenaciones
Caranceja
Cabrojo
Periedo
Virgen de Latrusa
Villanueva de la Peña
Bustablado
Duña
Toporias
El Llano
La Virgen
Valoria
La Hayuela
Pumalverde
Canales
Rodeses
Cobijón
T.M. de Udías
T.M. de Alfoz de Lloredo
T.M. de Comillas
La Molina
Caviedes
Valines
Radillo
Las Arenas
Las Cuevas
Villanueva
San Pedro
La Molina
La Plaza
El Turujal
Hualle
La Herrería
Cabezón de la Sal
T.M. de Cabezón de la Sal
Ontoria
Ibio
Riaño de Ibio
Sierra de Ibio
Herrera de Ibio
Vernejo
Carrejo
Luzmela
T.M. de Mazcuerras
Santibáñez
Cos
Meca
Barrio de Abajo
Gismana
La Cuesta
Ruente
Monasterio
Udeda
Barrio de Arriba
Mesa de Buelna
Los Corrales de Buelna
Lobado
Penias
Somahoz
Posajo
Jain
Llano
Tarriba
Rivero
Sovilla
La Bárcena
Sopenilla
Mata
Hijas
Coo
San Mateo
Barros
Las Caldas de Besaya
T.M. de Los Corrales de Buelna
T.M. de San Felices de Buelna
Puente Viesgo
T.M. de Puente Viesgo
Aes
Corvera
Las Presillas
Carandia
Vargas
Zurita
Viño
Tanos
Santiago
Mijarojos
La Barquera
Cartes
Viérnoles
La Montaña
Mercadal
Bedicó
Riocorvo
Yermo
Corral
San Miguel
T.M. de Cartes
Sierra Elsa
Campuzano
Rio Pas
Aeródromo de Bárcena de Cudón
S.E. Gandarilla
S.E. Saja
S.E. Pas - Miera
S.E. Nansa
Puente Viesgo
Puentenansa
Rioseco
Carmona
Cabrojo
Obeso
Pedreo
Celucos
La Cotera
Las Bárcenas
La Herrería
Arenas
Celis
Birruezas
Bustriguado
El Vear
La Ría
Las Casas Nuevas
La Sierra
La Concha
La Vega
La Ganceda
La Puente
La Cocina
Caviña
Rábago
T.M. de Valdáliga
Movellán
El Mazo
Rebolledo
El Ansar
Estrada
Portillo
Gandarilla
El Barcenal
Labarces
La Mata
Hortigal
Abano
Losvia
San Salvador
La Hoya
La Cotera
La Venta
Selo de Abajo
Larteme
Riotorbio
Ruiseñada
Rio Quivierda
Rio Nansa
Rio Saja
Rio Pas
Rio Gama
Rio Cabo
Rio Ruiloba
Rio Cubillas
Rio Ebro
Rio Cabe
Rio Ruiseñada
Rio Cayón
Rio Ruiseñada
Rio Cubillas
Rio Ebro
Rio Cabe
Rio Gama
Rio Pas
Rio Saja
Rio Nansa
Rio Quivierda
Rio Cabo
Rio Ruiseñada
Rio Cayón
Rio Ruiloba

MAR CANTÁBRICO
Santander
Bahía de Santander Puerto
Bahía de Santander Páramos
Bahía de Santander Interior
Aeropuerto de Santander
Faro de Cabo Mayor
Faro de la Isla de Mouro
Faro de La Cerda
Faro del Cabo de Ajo
Ría de Ajo
Marismas de Joyel
Noja
Marismas Victoria
Argoños
Escalante
Gama
Beranga
Carriazo
Ajo
Arnuero
San Miguel de Meruelo
Muriedas
Rubayo
El Astillero
Hoz de Anero
Valdecilla
Entrambasaguas
La Cavada
Liérganes
Solórzano
Bádames
Pomaluengo
Sta María de Cayón
S.E. Pas - Miera
S.E. Asón
PARQUE NATURAL MACIZO DE PEÑA CABARGA
Valle de Cayón
Valle de Aras
Río Pisueña
Río Miera
Río Asón
Río Clarín
Río Pas
Río Aguanaz
Río Pontones
Emb. Heras
Ayo de Entrambasaguas
Sierra de la Matanza
Sierra de Bárcena
Sierra de Ruesga
Sierra Alcomba
Playa de Valdearenas
Playa de Loredo
Playa de Noja
Playa de la Mesa
Punta del Rastro
Punta Rabiosa
Isla de Mouro
Islote la Corbera
Isla de Santa Marina
Isla de la Torre
Isla Horadada
Islote de Ansón
Cabo de Lata
Cabo Cabezón de San Pedro
Cabo Mayor
Playa de Mataleñas
Cabo Menor
Playa del Sardinero
Cueto
Punta de Somocueva
Playa de Cerrias
Punta del Pino
Punta de Portín
Punta de Armia
Punta de Cobachos
Cabo Quintrés
Punta Urdiales
Punta de Cuberris
Punta del Rostro
Cabo de Ajo
Punta Cueva Colina
Cabo de Quejo
Punta de la Mesa
Punta Langre
Cabo de Galizano
Punta Rodico
Punta de la Canaluca
Punta de Elechas
Punta de Sta Cruz de Bezana
Sta Cruz de Bezana
Mortera
Liencres
Prezanes
Sancibrián
Soto de la Marina
Monte
Pedreña
Elechas
Setién
Loredo
Somo
Suesa
Castanedo
Galizano
Guemes
Bareyo
Castillo
Soano
Noval
Rionegro
Cornocio
Lamadrid
Tuebre
Montehano
Paderna
Sollagua
Pomares
Treto
La Sierra
Primosto
Nates
Garzón
Homedo
Fresnedo
Llánez
Rada
Secadura
Bueras
Matienzo
Alisas
Mirones
La Cantolla
Mortesante
Tablaldillo
Arredondo
Riba
Lastras
Valle
Mentera-Barruelo
Barruelo
Ogarrio
Solares
Rocas
Socueva
Vegacorredor
Veares
Helguero
Vegamián
Quintanar
Coterillo
Llerana
Saro
Rasillo
Penilla
Vega
Villasevil
Corvera
Aes
Pando
Penilla
Argomilla
Vascoña
Totero
Horeda
Esles
Irías
La Cárcoba
Los Pumares
Linto
Solana
La Toba
Arahedo
Carcabal
Erbiada
Sandoñana
Cosvilla
Argomeda
San Martín
Escobedo
Trasvilla
Iruz
Villanueva
Cabárceno
Parque de la Naturaleza de Cantabria
Lago Sexta
Obregón
Soberzo
Quintana
Helguera
Pumarejo
Sarón
La Abadilla
La Encina
La Penilla
La Cueva
Villabáñez
Vargas
Socobio
Pomaluengo
Penagos
Arenal
Llanos
Sobremazas
Anaz
Bucarrero
Calgal
El Mercadillo
El Condado
La Costera
Casa del Monte
Rucandro
Rubalcaba
La Quieva
Extremera
Angustina
El Rellano
Las Porquerizas
Navajeda
Hermosa
Ceceñas
Tarriba
La Herrán
Somarriba
Los Prados
Barrio de Arriba
Riaño
La Collada
Monte
La Secada
Matienzo
Alisas
Mirones
La Vega
La Cantolla
Tablaldillo
La Iglesia
El Avellanal
La Roza
Rio Bustablado
Arredondo
Rocas
Socueva
Solares
Ogarrio
Lastras
Valle
Mentera-Barruelo
Barruelo
Riba
Solares
Hoznayo
El Bosque
Anero
Santa Marina
Solares
Heras
San Salvador
Santiago
Liaño
Orejo
Puente Agüero
Agüero
Gajano
Pontejos
Villaverde de Pontones
Pontones
Las Rías
Liermo
Omoño
Cubas
Horna
Praves
Hazas de Cesto
Moncalián
La Tejera
Vidular
Riolastras
Garzón
Nates
Rada
Bádames
San Mamés de Arás
San Pantaleón de Arás
San Miguel de Arás
San Bartolomé de Los Montes
Matienzo
La Secada
Riaño
La Collada
Barrio de Arriba
Rucandro
Extremera
Angustina
Monte
Mortesante
Mirones
La Cantolla
La Vega
Tablaldillo
La Iglesia
El Avellanal
La Roza
Rio Bustablado
Arredondo
Rocas
Socueva
Solares
Ogarrio
Lastras
Valle
Mentera-Barruelo
Barruelo
Riba
Vegacorredor
Veares
Helguero
Vegamián
Quintanar
Coterillo
Llerana
Saro
Rasillo
Penilla
Vega
Villasevil
Corvera
Aes
Pando
Penilla
Argomilla
Vascoña
Totero
Horeda
Esles
Irías
La Cárcoba
Los Pumares
Linto
Solana
La Toba
Arahedo
Carcabal
Erbiada
Sandoñana
Cosvilla
Argomeda
San Martín
Escobedo
Trasvilla
Iruz

MAR CANTÁBRICO
470.000
480.000
490.000
500.000
4.81.000
Punta del Brusco
Playa de Berria
Punta del Águila
Faro Punta del Pescador
Punta del Pescador
Faro del Caballo
Punta del Caballo
Santoña
Puerto de Santoña
Ría de Santoña
Playa de Laredo o de Salvé
Puerto de Laredo
Canto de Laredo
Punta Irio
Laredo
Colindres
Playa de San Julián
Punta de Yesera
Playa de Valdearenas
Punta de Sonabia o Cabo Cebollero
Ría de Oriñón
Sonabia
Punta de Arenillas
Punta de Islares
Peña Aislada o el Najo
Islares
El Portillo
Campete
Punta del Rabanal
Cérdigo
Allendelagua
Punta de la Atalaya
Puerto de Castro-Urdiales
Faro de Castro-Urdiales
Punta Cotolino
Punta de Mioño o de la Gorda
Punta de Santacaballos
Punta Lamie
Punta del Frale
Castro-Urdiales
Limpias
Ampuero
Valle de Liendo
Hazas
Villanueva
Isequilla
Oriñón
Noval
Scpeña
Tarrueza
Villaviad
Mendina
Nocina
Tomuiendo
Lugarejos
Tresagua
Pomar
Balbacienta
Ranero
Revilla
El Puente
Adino
Angostina
Landeral
Trebuesto
Carazón
Sámano
Mioño
Santullán
Lusa
Otañes
Baltezana
Tallendo
Onton
Hoyo Iturria
Cobaron
Pobeña
Irlo
El Puerto
Faro de Punta Galea/Punta Galeako Itsasargia
Playa de Arrigunaga
Puerto de Bilbao
Algorta
Playa de Ereaga
Pto de Algorta
Areeta/Las Arenas
Santurtzi
Portugalete
Berango
Andra Mari
Punta Galea
Playa Gorrondatze
Playa Barinatxa
Playa Arrietara
Punta Meñaca
Playa Atxabiribil
Sestao
Leioa
Ortuella
Gallarta
Trapagaran
Cadegal
Triano
La Reineta
La Arboleda
Matamoros-Burzaco
Galdames
Mercadillo
Obecuri
El Ventorro
Arenao
Montellano
Jarralta
Las Muñecas
Las Ribas
Llano
La Aceña/Atxuriaga
San Esteban Galdames
Errekatxo/El Regato
Zarrotza
Santa Cruz
Llagunó
Agüera
Gordon
Pando
Cueto
La Iglesia
Palacio
San Miguel de Linares
Santecilla
Ramales de la Victoria
Entrepuentes
Guardamino
Riancho
Cubillas
Pondra
Torcollano
Casavieja
Ojebar
Helguera
Rasines
Villaparte
Santa Cruz
La Vega
La Ribá
Lombera
Cereceda
Rocillo de Atajo
Bernales
Rocillo
Cerbiago
Marrón-Tabernilla
Cotillo
Udalla
Fresno
Bukio
Vear de Udalla
La Aparecida
Padierniga
Carasa
Angustina
Coz de Monte
Carranza
Ríos Asón
Ríos Agüera
Ríos Mioño
S.E. Asón
S.E. Agüera
S.E. Barbadun
E. Nervión-Ibaizábal
T.M. de Castro-Urdiales
T.M. de Colindres
T.M. de Limpias
T.M. de Ampuero
T.M. de Rasines
T.M. de Guriezo
T.M. de Arcos-Turzio
T.M. de Valle de Villaverde
T.M. de Sopuerta
T.M. de Galdames
T.M. de Barakaldo
T.M. de Muskiz
T.M. de Santurtzi
T.M. de Portugalete
T.M. de Getxo
T.M. de Berango
T.M. de Arrigorriaga
T.M. de Ortuella
T.M. de Abanto y Ciérvana-Abanto Zierbena
Emb. Juncal
CA-241
CA-258
CA-257
CA-151
CA-250
CA-150
N-629a
N-644
BI-2617
BI-2794
BI-634
BI-637
BI-745
AP-8
27

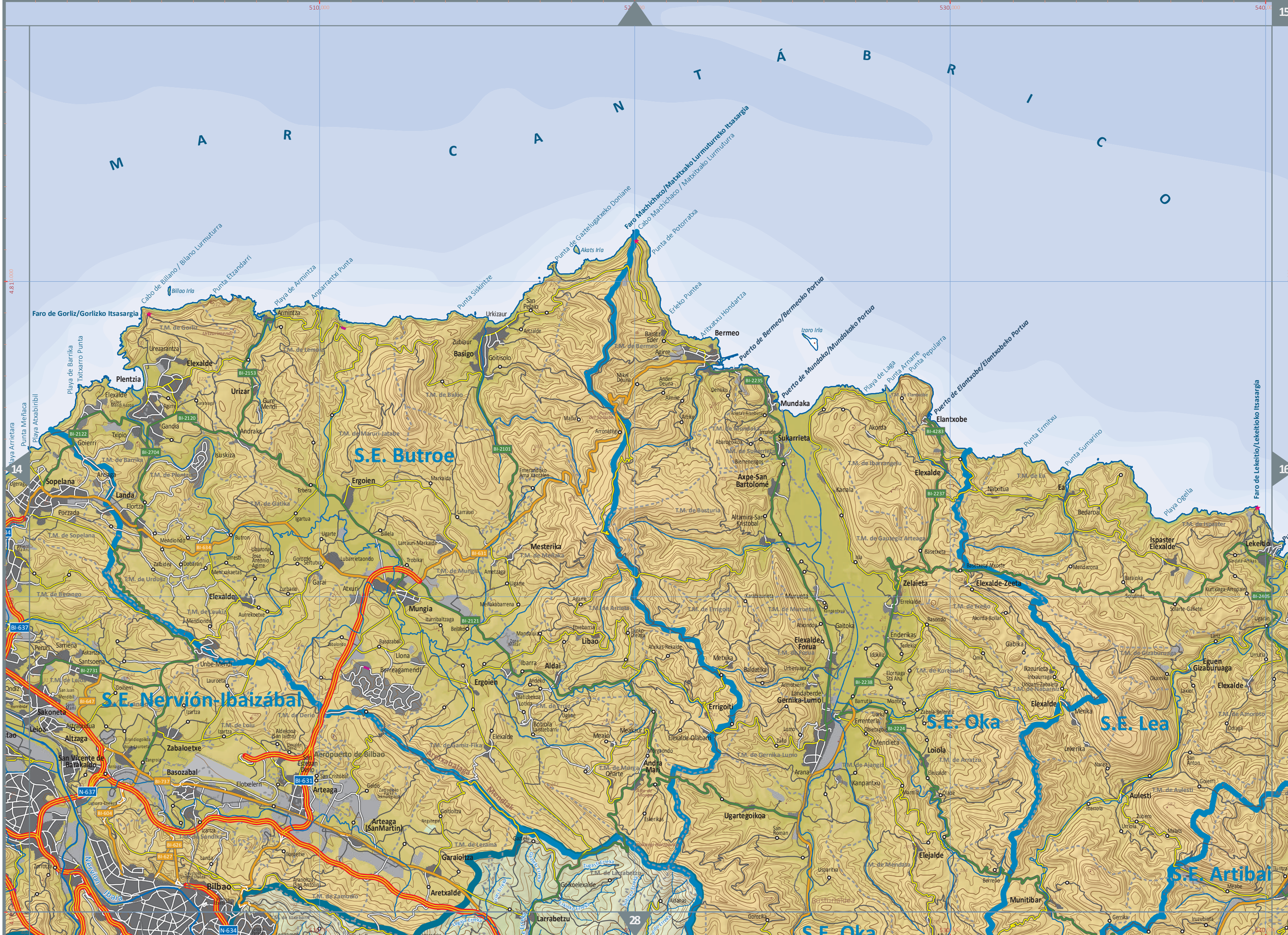
MARCANTÁBRICO
S.E. Butroe
S.E. Nervión-Ibaizábal
S.E. Oka
S.E. Lea
S.E. Artibai
Faro de Gorliz/Gorlizko Itsasargia
Faro Machichaco/Matxitxako Lurmuturreko Itsasargia
Cabo Machichaco / Matxitxako Lurmuturra
Cabo de Billano / Bilano Lurmuturra
Faro de Lekeitio/Lekeitioko Itsasargia
Puerto de Bermeo/Bermeoko Portua
Puerto de Mundaka/Mundakako Portua
Puerto de Elantxobe/Elantxobeko Portua
Aeropuerto de Bilbao
Bilbao
Plentzia
Sopelana
Urizar
Ergoien
Mungia
Bermeo
Mundaka
Sukarrieta
Elantxobe
Elexalde
Gernika-Lumo
Lekeitio
Munitibar
Aulesti
Loiola
Zelaieta
Elexalde-Zeeta
Ispaster
Eguen
Gizaburuaga
Ea
Basozabal
Arteaga
Zaldibar
Larrabetzu
Aretxalde
Garaioltza
Ugartegoikoa
Errigoiti
Mesterika
Libao
Aldai
Basigo
Zubiaur
Urkizaur
Axpe-San Bartolomé
Altamira-San Kristobal
Elexalde-Forua
Andra Mari
Meakaur
Meaka
Ibarra
Andraka
Gure Mendi
Gandia
Goierri
Txipio
Iuskiza
Erbera
Markaida
Larrauri
Billela
Larrauri-Markaida
Trobika
Ametzaga
Ugarte
Menakabarrena
Mandaloi
Etxebarria
Agarre
Belako
Iturribaltzaga
Basozabal
Liona
Barreagamendi
Andeko
Batizhekoa Lotiria
Botiola (Lantzebarri)
Ugane
Elexalde
Elexalde-Olabarri
Meakaur
Morgaondo
Onarte
Eskerikas
Usparitxa
San Roman
Gorozika
Aldanas
Goikoelexalde
Garaio
Gorriotiza
Neguregi
Arteaga (SanMartin)
Aretxalde
Flotxelerri
San Esteban
San Cristóbal
Geldo
Zamudioko Parte Teknologikoa
Zabaloetxe
Altzaga
Leioa
Sakoneta
Astrabudua
San Vicente de Barakaldo
Santoena
Sarriena
Peruri
Unbe-Mendi
Lauroeta
Goiherri
Santa Marina
Erandio
Aldekona (San Isidro)
Zangroiz
Arriaga
Izartza
Zaldibar
Zubaldondo
Basozabal
Lutxana-Enekuri
Zarrotza
Landa
Ibaiondo
Aranotiza (San Antolin)
Zamudio
Elexalde
Autrekoetxe
Mendiondo
Zurbano
Garai
Atxuri
Butron
Urresti
Ubarona
Jose Antonio Agirre
Gorordo Sertutxa
Mentxakaetas
Zalbidea
Dobaran
Porzada
Elortza
Landa
Ansaga
Txipio
Goierri
Gandia
Andraka
Gure Mendi
Urizar
Elexalde
Plentzia
Urezarantza
Arminza
Anparrantxi Punta
Playa de Arminza
Punta Etzandarri
Billao Irla
Punta Siskintze
Punta de Gaztelugatxeko Doniane
Akats Irla
Punta de Potorrata
Erleko Puntea
Aritxatxu Hondartza
Izaro Irla
Playa de Laga
Punta Arnarre
Punta Pepularra
Punta Ermitxu
Punta Sumarino
Playa Ogella
Playa de Barrika
Txitxarro Punta
Playa Atxabiribil
Punta Meñaca
Playa Arrietara
Ibaiondo
Nervión
Ibaia
Ibaizabal
Mendibil
Ametzaga
Ugarte
Lezamaldea
Ugarte
Larrabetzu
Zubastiberreka
Ugarte
Ugarte
Ugarte

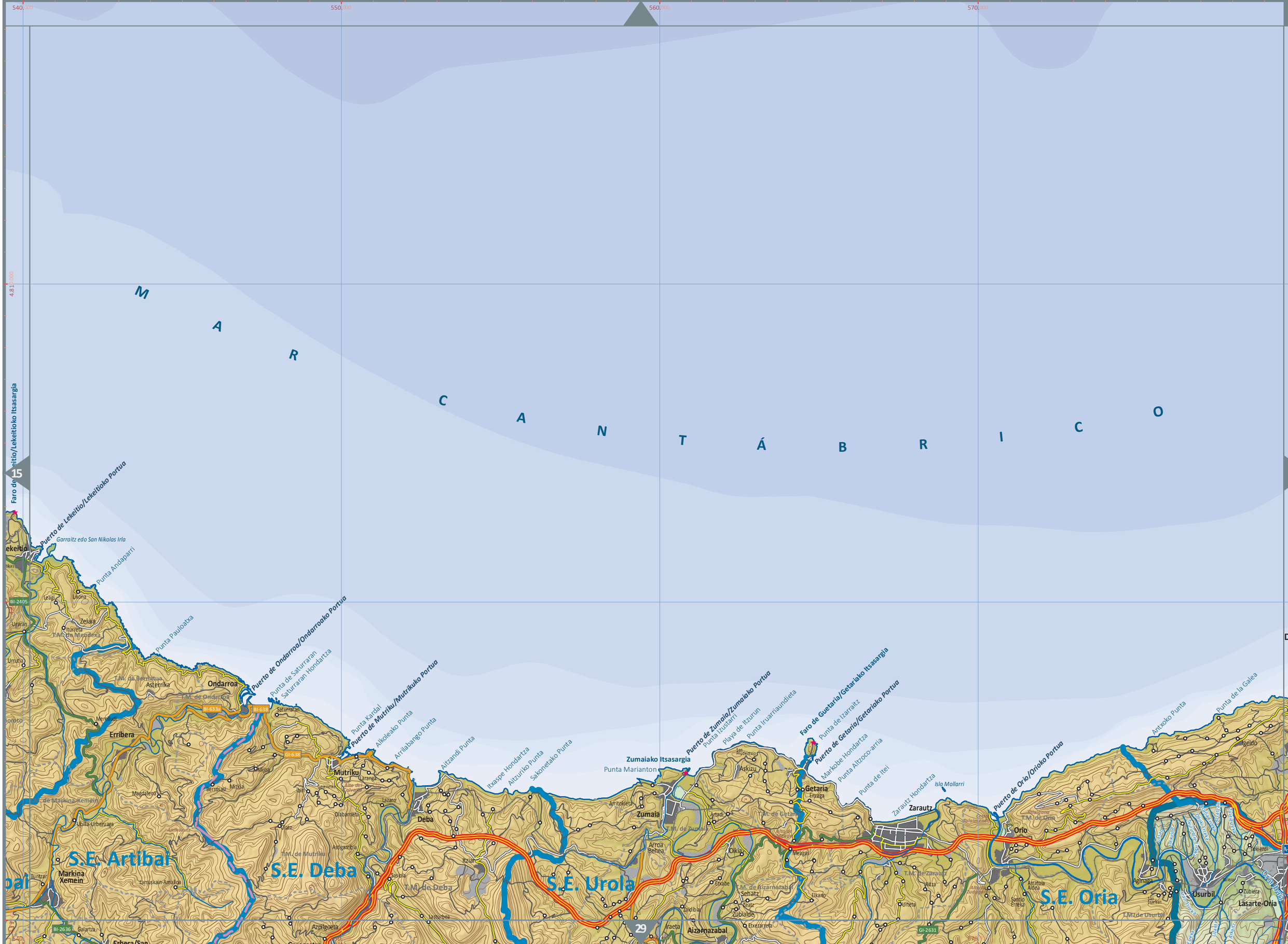
540.000
550.000
560.000
570.000
4.811.000
4.810.000
M A R C A N T Á B R I C O
15
17
29
Faro de Lekeitio/Lekeitioko Itsasargia
Puerto de Lekeitio/Lekeitioko Portua
Garraitz edo San Nikolas Irla
Punta Andaparri
Punta Pauloatxa
Puerto de Ondarroa/Ondarroako Portua
Punta de Saturraran
Saturraran Hondartza
Puerto de Mutriku/Mutrikuko Portua
Punta Kardal
Alkoleako Punta
Arrilabango Punta
Aitzandi Punta
Itxaspe Hondartza
Aitzuriko Punta
Sakonetako Punta
Zumaiako Itsasargia
Punta Marianton
Puerto de Zumaia/Zumaiako Portua
Punta Itzustarri
Playa de Itzurun
Punta Iruarriaundieta
Faro de Guetaria/Getariako Itsasargia
Punta de Izarraitz
Puerto de Getaria/Getariako Portua
Markobe Hondartza
Punta Aitzoco-arria
Punta de Itei
Zarautz Hondartza
Isla Mollarri
Puerto de Orio/Orioko Portua
Antxoko Punta
Punta de la Galea
Donostia-San Sebastián
Lekeitio
Ondarroa
Mutriku
Deba
Zumaia
Getaria
Zarautz
Orio
Usurbil
Lasarte-Oria
Aizarnazabal
Markina-Xemein
Erribera
Asterrika
Zelaia
Ugaran
Leagi
Uskona
Ituxtar
Ubilla-Urberuaga
Magdalena
Berrosasi
Mirkiz
Olaberrieta
Lazaro
Larranga
Astigarribia
Itziar
Sasibila
Lastutxea
Azpilgoeta
Galartza
Erbera/San
Arritokieta
Arroa Behea
Olkiola
Eskabe
Zubialde
Etxezarreta
Iraeta
Zaldibia
Askizu
Artadi
Weagas
Eikaio
Urneta
Aitza
Afratola Aldea
Santio Ermeka
Agiriaga
Zubieta
Igeldo
Iturreta
Lekeitio
Ondarroa
Mutriku
Deba
Zumaia
Getaria
Zarautz
Orio
Usurbil
Lasarte-Oria
Aizarnazabal
Markina-Xemein
S.E. Artibai
S.E. Deba
S.E. Urola
S.E. Oria
T.M. de Lekeitio
T.M. de Berriatua
T.M. de Ondarroa
T.M. de Mutriku
T.M. de Deba
T.M. de Zumaia
T.M. de Getaria
T.M. de Zarautz
T.M. de Aizarnazabal
T.M. de Orio
T.M. de Usurbil
BI-2405
BI-633a
BI-638
GI-638
BI-2636
GI-2631
A-8

580.000
590.000
600.000
610.000
4.811.000
4.810.000
16
18
30
MAR CANTÁBRICO
FRANCIA
Cabo Higer / Higer Lurmuturra
Higuer Lurmuturreko Itsasargia
Puerto Nuevo de Hondarribia/Hondarribiko Portu Berria
Puerto de Hondarribi/Hondarribiko Portua
Ur Araztagailua
Punta Sugur
Punta Biosnar
Hondarribia
Punta Arkarle
Punta Gaztarrotz
T.M. de Hondarribia
Cala Azabaratza
Punta Platantzkulo
Puerto de Pasaia/Pasaiako Portua
La Plata Itsasargia
Punta Guruzeria
Cala Illurgita
Punta Baja Aundi
Punta Monpás
Punta Arrikobajo
Ondarretako Hondartza
Zurriolako Hondartza
Puerto de San Sebastián/Donostiako Portua
Faro Igueldo/Igeldoko Itsasargia
Donostia/San Sebastián
Igeldoko Jolas-parkea
Isla Santa Clara
Kontxa
Pasai Donibane
Pasai Antxo
Pasai Ancho
T.M. de Pasaia
T.M. de Lezo
Pasai Donibane
Lezo
Errenteria
Irun
Jaitzubia
Arkolla
Mugondo
Meaka
San Martzial
Bidasoa
Hondarribia
T.M. de Irun
Bidasoa Ibaia
Arragua
Oiartzun
Ituarte
Ituarteko
Ituriotz
Altzibar
Ergoien
Karrika
T.M. de Oiartzun
Martutene
Urnieta
Añorga
T.M. de Donostia
Galarreta
Hernani
Astigarraga
T.M. de Astigarraga
T.M. de Hernani
Oria Ibaia
Oria
Ordizia
Ibio Ibaia
Endara
Emb. Endara
Endaratsa
Xantelerreka
Etxaurdia
Kaule
Zalain
Ebenza
Alkaiaga
Bera
T.M. de Bera
Zia
Bidaia
Urkusu
Garatarreka
Dormaku
Suspela
Susperitiki
T.M. de Lesaka
Lizarzen Borda
Augoberri
Otxoaren Borda
Zala
Bordatxo Eierborda
Katazegi
Nabaz
Otsango Auzoa
Frain
Burni-Ola
Emb. Olazaga
S.E. Bidasoa
Zugarramurdi
T.M. de Zugarramurdi
Olazul
Madaria Akar
Lizartea
Gorosurreta
Lurztiederra
Akaia-Apezborra

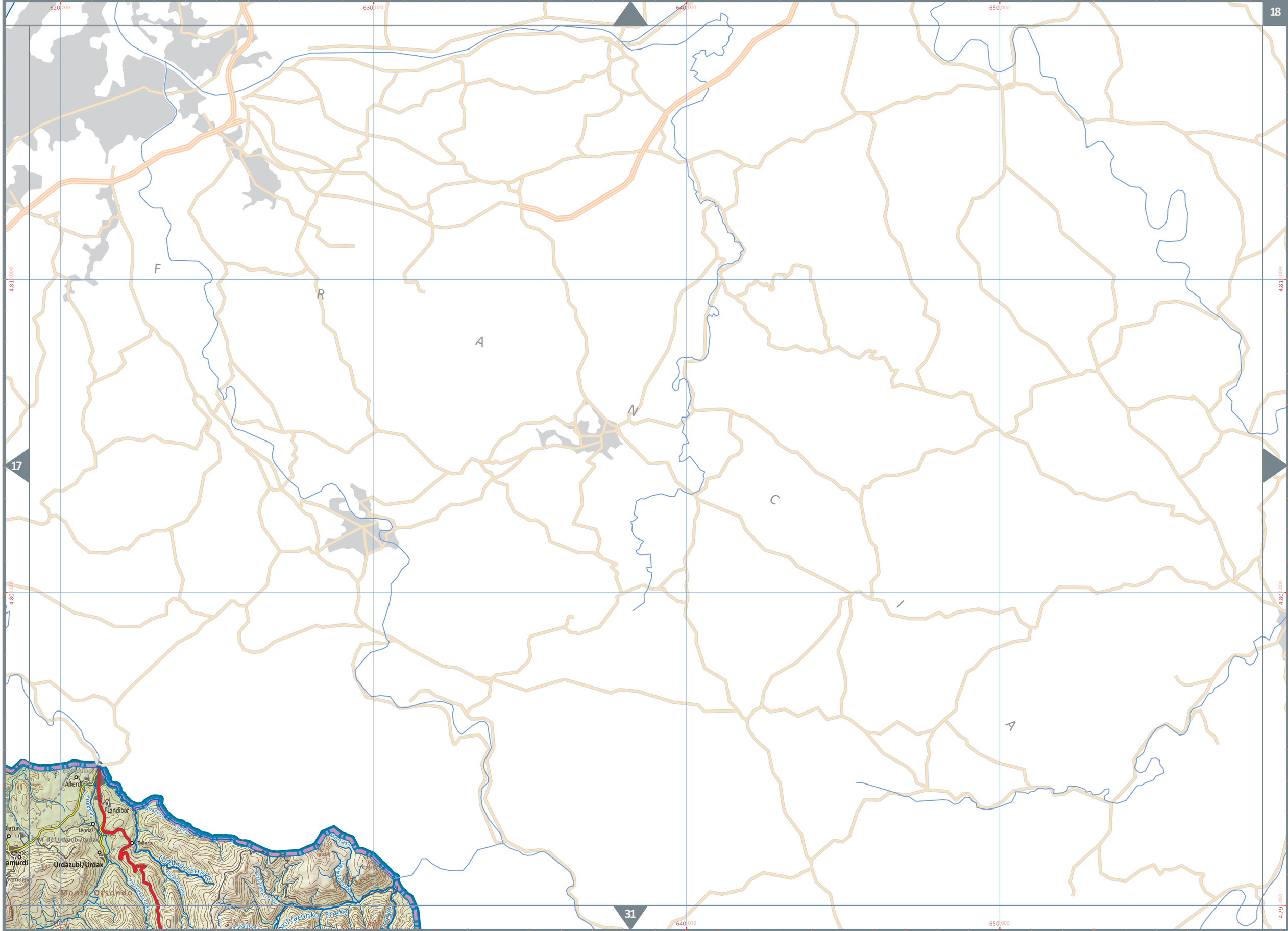
18
17
31
620.000
630.000
640.000
650.000
4.811.000
4.810.000
4.809.000
F
R
A
N
C
I
A
Alkerdi
Landibar
Legiaz
Telleria
Urdazubi/Urdax
Monte Oesondo
Leitxuri Erreka
Kilizaeunko Erreka

6
19
20
32
S.E. Eo
S.E. Navia
Emb. de Fonsagrada
Emb de Salime
T.M. de A Fonsagrada
T.M. de Baleira
T.M. de Castroverde
T.M. de Navia de Suarna
T.M. de Grandas de Salime
T.M. de Negueira de Muñiz
T.M. de Pol
Serra do Miradoiro
Serra do Portado
Serra Fragua
Serra do Muradal
Serra do Chao do Mouro
Comarca de Fonsagrada
Rio Eo
Rio Navia
Rio Ibias
Rio Lua
Rio Sarria
Rio Portelín
Rio Ouro
Rio Abelleiro
Rio Cabo
Rio Pinera
Rio Ferreira
Rio de Souto
Rio Cruzas
Rio Pinela
Rio Ouro de Ceivo
Rio de Cuiñas
Rio de Ferreira
Rio de Lagos
Rio de Ordeiro
Rio de Pedrosa
Rio de Pontetrayas
Rio de Rodiñas
Rio de Tejedo
Rio de Vieiro
Rio do Ceivo
Rio do Ouro
Rio do Vieiro
Rio Lamas
Rio Lamelas
Rio Lamelo
Rio Lamela
Rio Lamelas
Rio Lamela
Rio Lamelas
Rio Lamela
Rio Lamelas

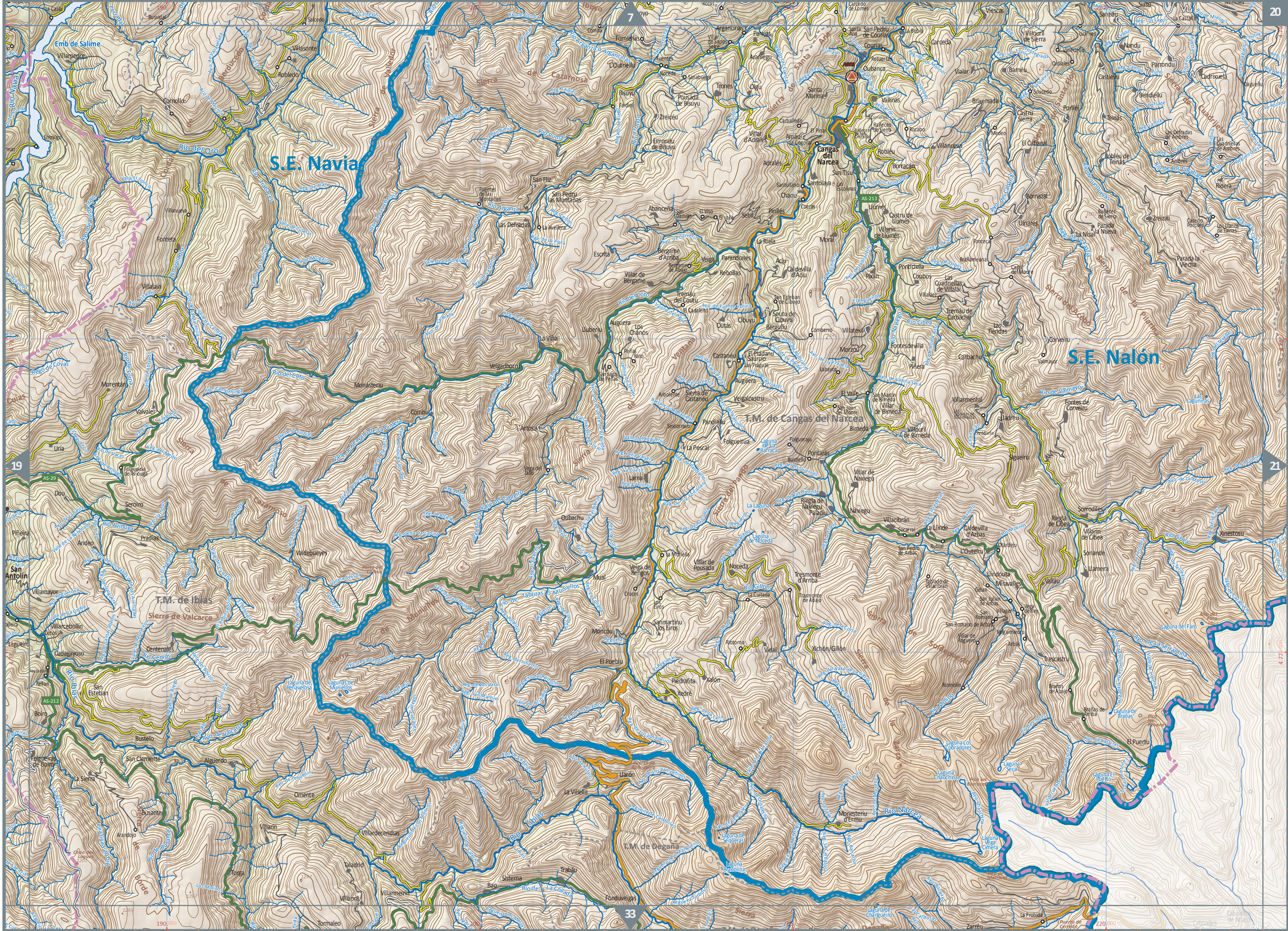
7
20
19
21
33
S.E. Navia
S.E. Nalón
T.M. de Cangas del Narcea
T.M. de Ibias
T.M. de Degaña
Sierra de Valcarce
Emb de Salime
Cangas del Narcea
Río del Oro
Río Navia
Río Ibias
Río Navelga
Río Narcea
Río Cibea
Río Gillón
Río de Valmayor
Río de Cofiñas
Río del Coto
Río Aviedo
Río Cervos
Río Valdeburón
Río Pumar
Río Arganza
Río Ibias
Río de Valcarce
Río de la Fuente
Río Pedrosa
Río Ibias
Río de la Fuente
Río Gillón
Río Navelga
Río Navelga
Río Cibea
Río Narcea
Río Narcea
Río Narc

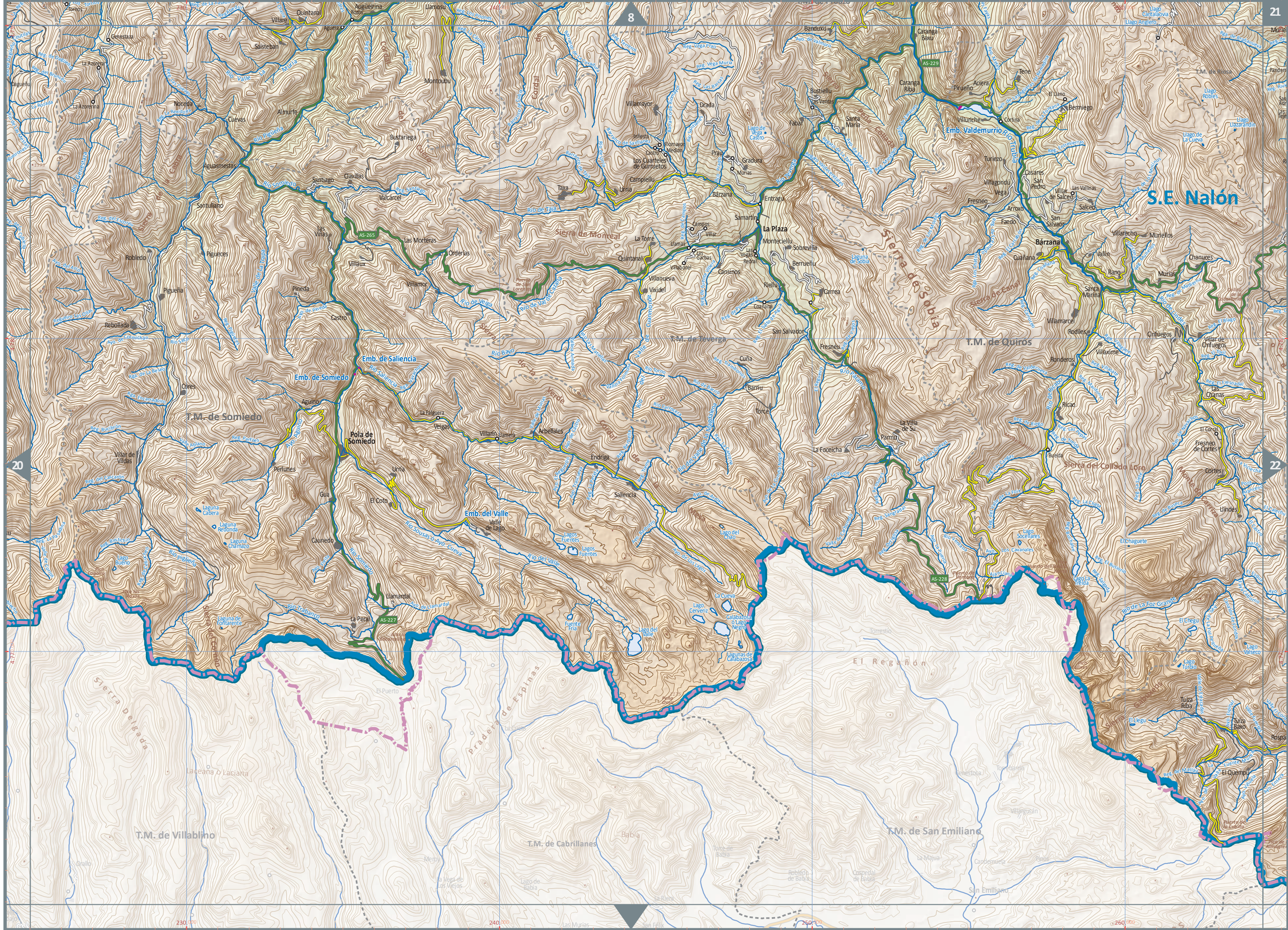
8
20
21
22
S.E. Nalón
Emb. Valdemurrio
Emb. de Saliencia
Emb. de Somiedo
Emb. del Valle
Pola de Somiedo
Bárzana
La Plaza
T.M. de Somiedo
T.M. de Teverga
T.M. de Quirós
T.M. de Villablino
T.M. de Cabrillanes
T.M. de San Emiliano
Sierra de Monteal
Sierra de Sábia
Sierra del Collado Loro
Sierra Delgada
Pradera de Espinas
El Regañón
AS-229
AS-265
AS-227
AS-228

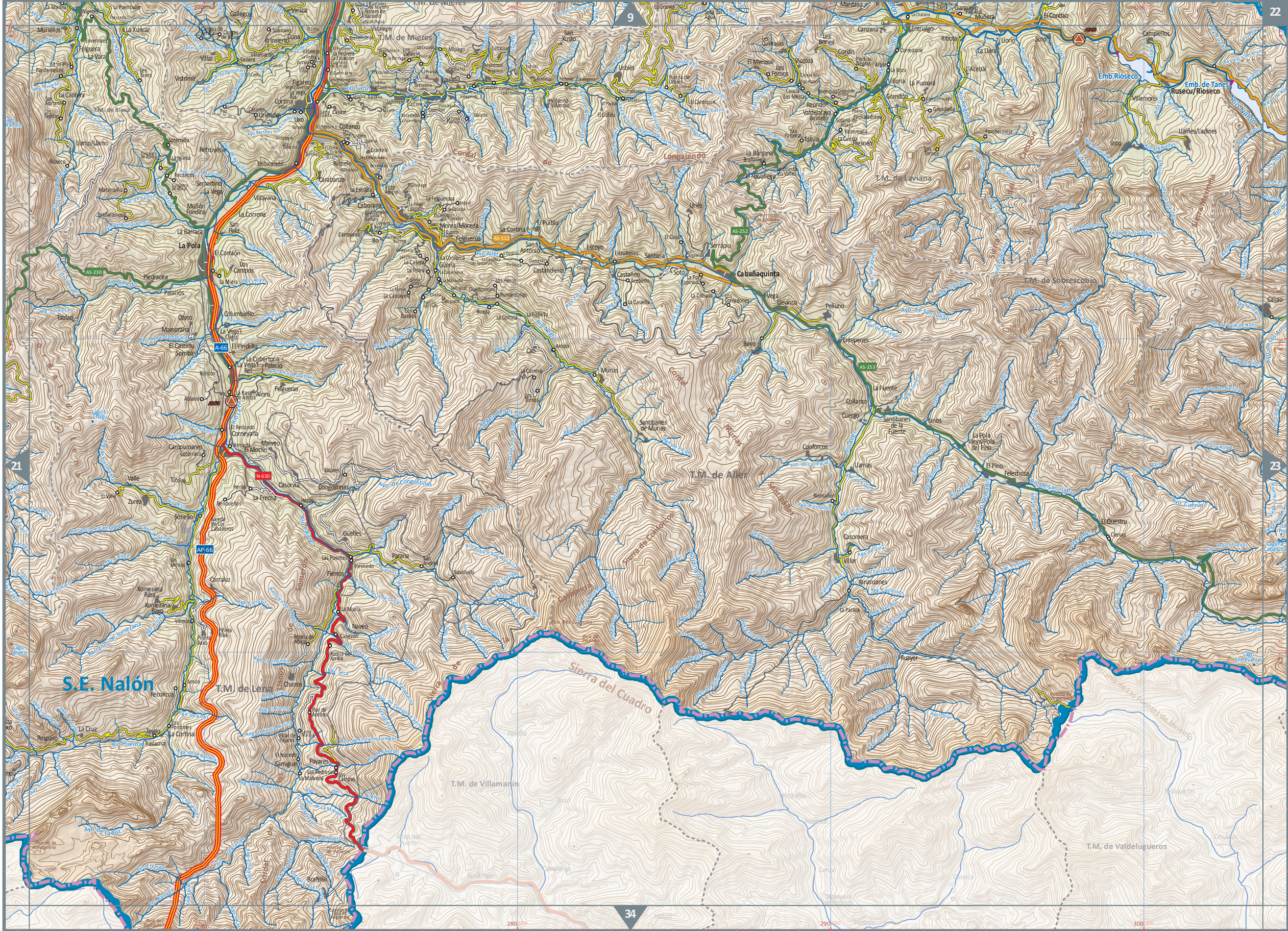
9
22
21
23
34
S.E. Nalón
Sierra del Cuadro
T.M. de Mieres
T.M. de Aller
T.M. de Lena
T.M. de Laviana
T.M. de Sobrescobio
T.M. de Villamanín
T.M. de Valdelugueros
Emb. de Tanes
Ruseco/Rioseco
Emb. Rioseco
La Pola
Cabañaquinta
Pola de Lena
Puente de Vidrias
Puente de Los Fuentes de Laviana
A-66
AP-66
AS-230
AS-112
AS-252
AS-253
N-630

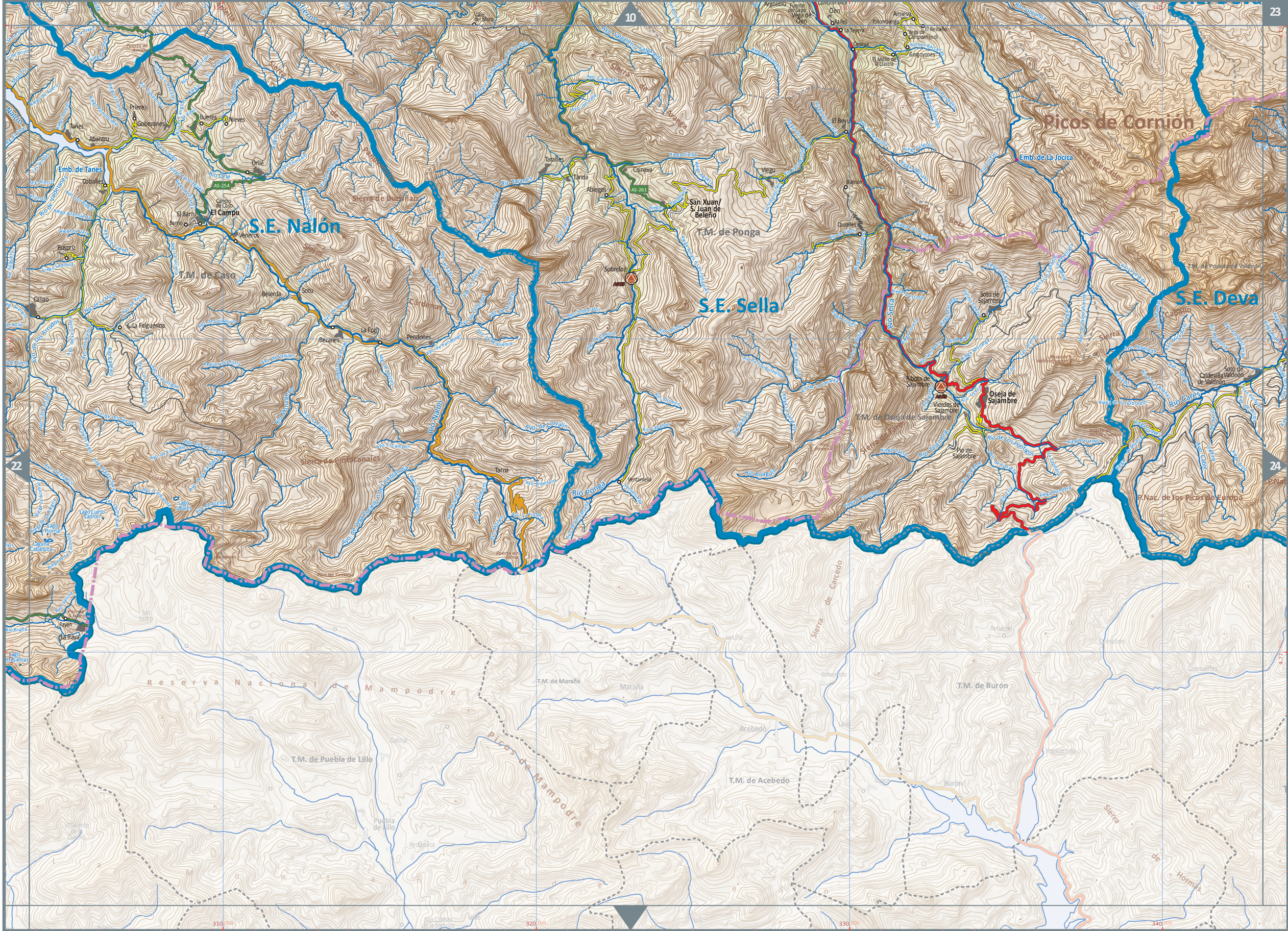
10
23
22
24
S.E. Nalón
S.E. Sella
S.E. Deva
Picos de Cornión
Emb. de Tanes
Emb. de La Jocica
Sierra de Buseñiao
Sierra de Carbernas
Sierra de Rimocanales
Sierra de Carcedo
Sierra de Hormas
Reserva Nacional de Mampodre
Picos de Mampodre
P.Nac. de los Picos de Europa
T.M. de Caso
T.M. de Ponga
T.M. de Posada de Valdeón
T.M. de Oseja de Sajambre
T.M. de Puebla de Lillo
T.M. de Maraña
T.M. de Acebedo
T.M. de Burón
Tañes
Abentru
Prieres
Gobezanes
Bueres
Nieves
Orlié
Coballes
Campo de Caso
El Campu
El Barru
Veneros
Buspriz
Callao
La Felguerina
Belerda
Sotu
La Foz
Bezanes
Pendones
Tarna
Ventanielle
Rayen
La Raya
Río Nalón
Río Ponga
Río Orlié
Río Tarna
Río Sella
Río Deva
Río Cares
Río Duje
Río Jocica
Río Cabrillo
Río Sajambre
Río de Los Pontones
Río de Los Obados
Río Carcedo
Río Braña
Río Cerezo
Río Cerezal
Río Cerezo
Río Cerezal
Río Cerezo
Río Cerezal

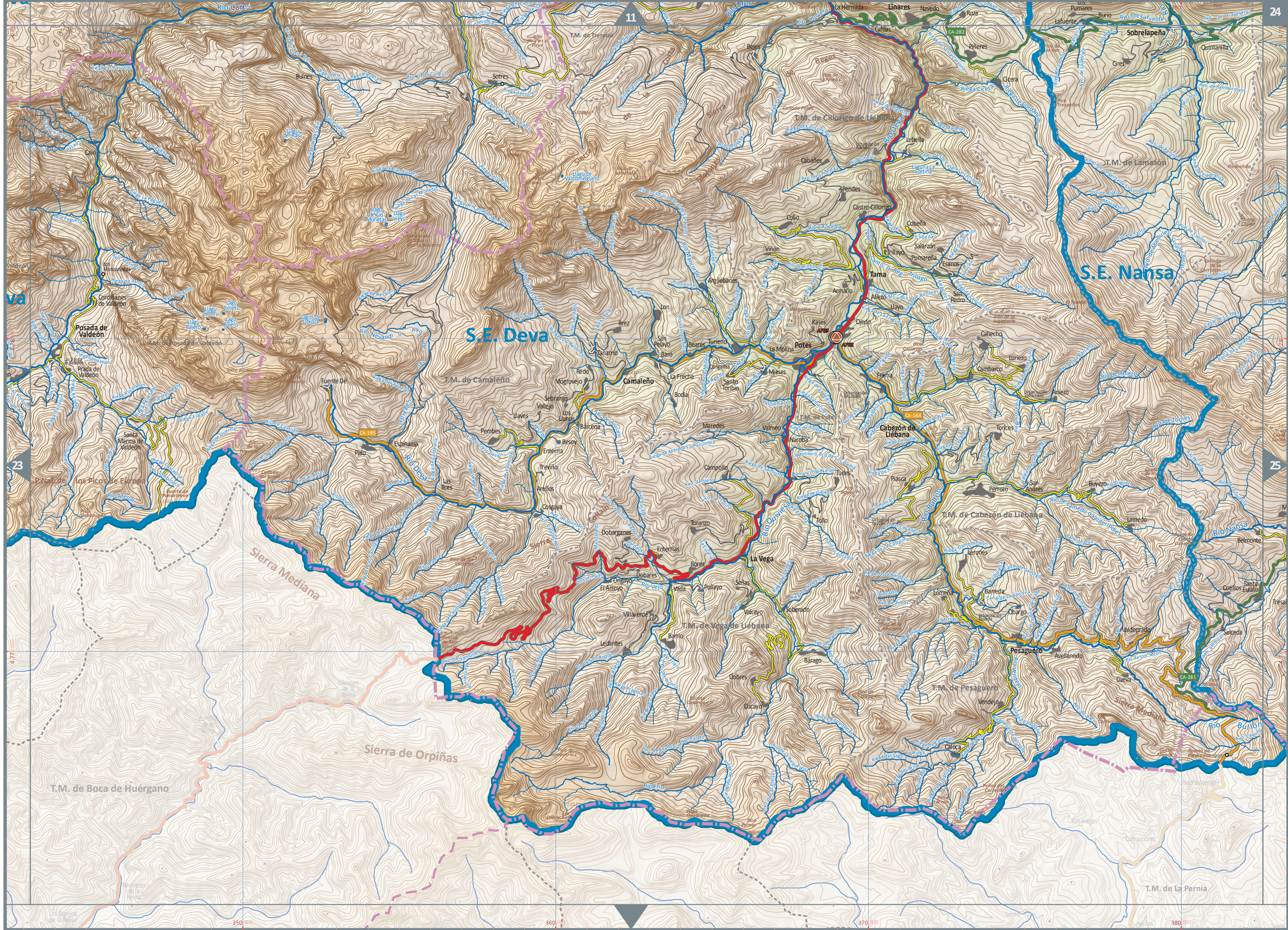
11
24
23
25
S.E. Deva
S.E. Nansa
Sierra Mediana
Sierra de Orpiñas
T.M. de Camaleño
T.M. de Cillorigo de Liébana
T.M. de Lamasón
T.M. de Cabezón de Liébana
T.M. de Vega de Liébana
T.M. de Pesaguero
T.M. de Boca de Huérgano
T.M. de La Pernía
Posada de Valdeón
Camaleño
Potes
Tama
Cabezón de Liébana
La Vega
Pesaguero
Linares
Sobrelapeña
Río Deva
Río Nansa
Río Bullón
Río Quiviesa
Río Frío
Río Cares
CA-185
CA-184
CA-282
CA-281

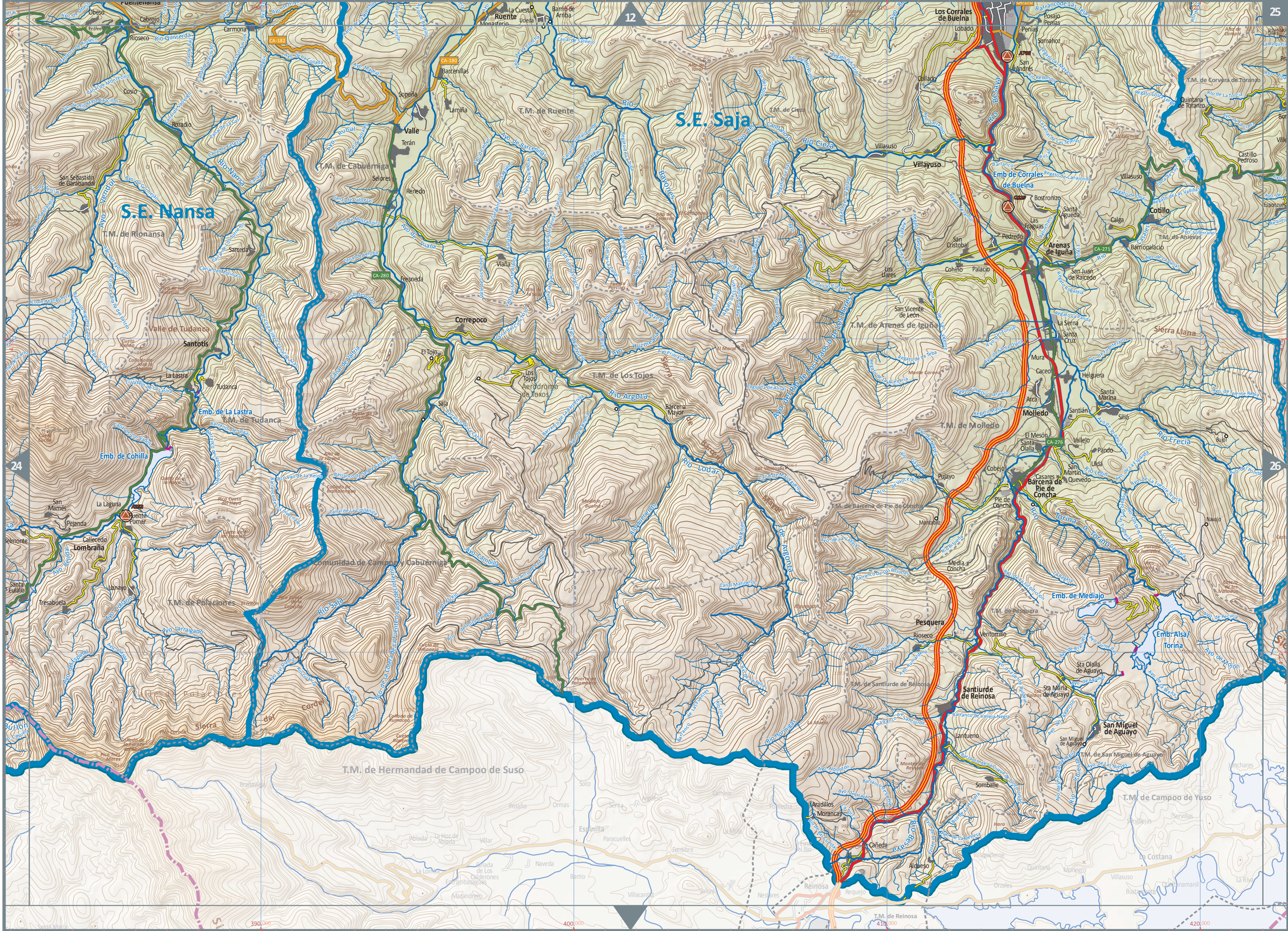
12
24
25
26
S.E. Saja
S.E. Nansa
Los Corrales de Buelna
Emb. de Corrales de Buelna
Arenas de Iguña
Molledo
Barcena de Pie de Concha
Emb. de Mediajo
Emb. Alsa/ Torina
Emb. de Cohilla
Emb. de La Lastra
Pesquera
Santiurde de Reinosa
San Miguel de Aguayo
Cotillo
Villayuso
Correpoco
Santotis
Valle
Ruente
Lombraña
Comunidad de Campoo y Cabuérniga
T.M. de Ruente
T.M. de Cabuérniga
T.M. de Rionansa
T.M. de Tudanca
T.M. de Los Tojos
T.M. de Arenas de Iguña
T.M. de Molledo
T.M. de Bárcena de Pie de Concha
T.M. de Pesquera
T.M. de Santiurde de Reinosa
T.M. de San Miguel de Aguayo
T.M. de Campoo de Yuso
T.M. de Hermandad de Campoo de Suso
T.M. de Polaciones
T.M. de Corvera de Toranzo
T.M. de Anievas
Sierra Llana
Sierra del Cuera
Aerodromo de Toxos
Río Saja
Río Nansa
Río Besaya
Río Cieza
Río Argoza
Río Lodar o Bedón
Río Erecia
Río Torina o Torano
Río Quiviera
Río Nansa
Río Cohilla
Río Hombías
Río Pedroso
Río Gedo
Río Tejo
Río Pumar
Río Cerrejón
Río Cerrejón
Río Cerrejón

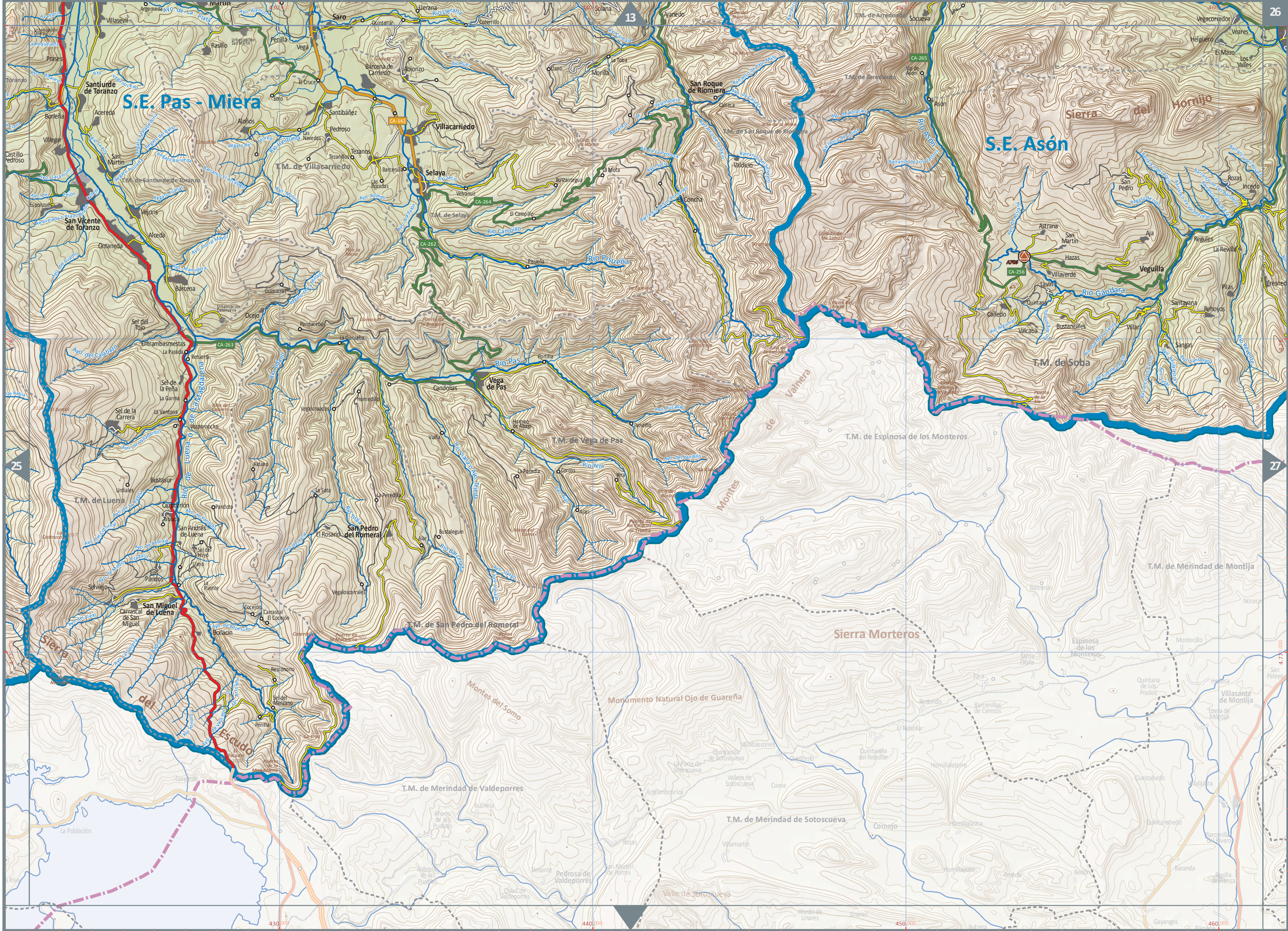
13
26
25
27
S.E. Pas - Miera
S.E. Asón
Santiurde de Toranzo
San Vicente de Toranzo
Villacarriedo
Selaya
San Roque de Riomiera
Vega de Pas
San Pedro del Romeral
San Miguel de Luena
T.M. de Villacarriedo
T.M. de Santiurde de Toranzo
T.M. de Selaya
T.M. de Vega de Pas
T.M. de Luena
T.M. de San Pedro del Romeral
T.M. de Soba
T.M. de Espinosa de los Monteros
T.M. de Merindad de Montija
T.M. de Merindad de Valdeporres
T.M. de Merindad de Sotoscueva
Sierra del Hornijo
Sierra Morteros
Montes de Valnera
Montes del Escudo
Montes del Somo
Monumento Natural Ojo de Guareña
Río Pas
Río Pisueña
Río Gándara
Río Asón
Río Luena
CA-142
CA-264
CA-262
CA-263
CA-265
CA-256
430.000
440.000
450.000
460.000
4.770.000

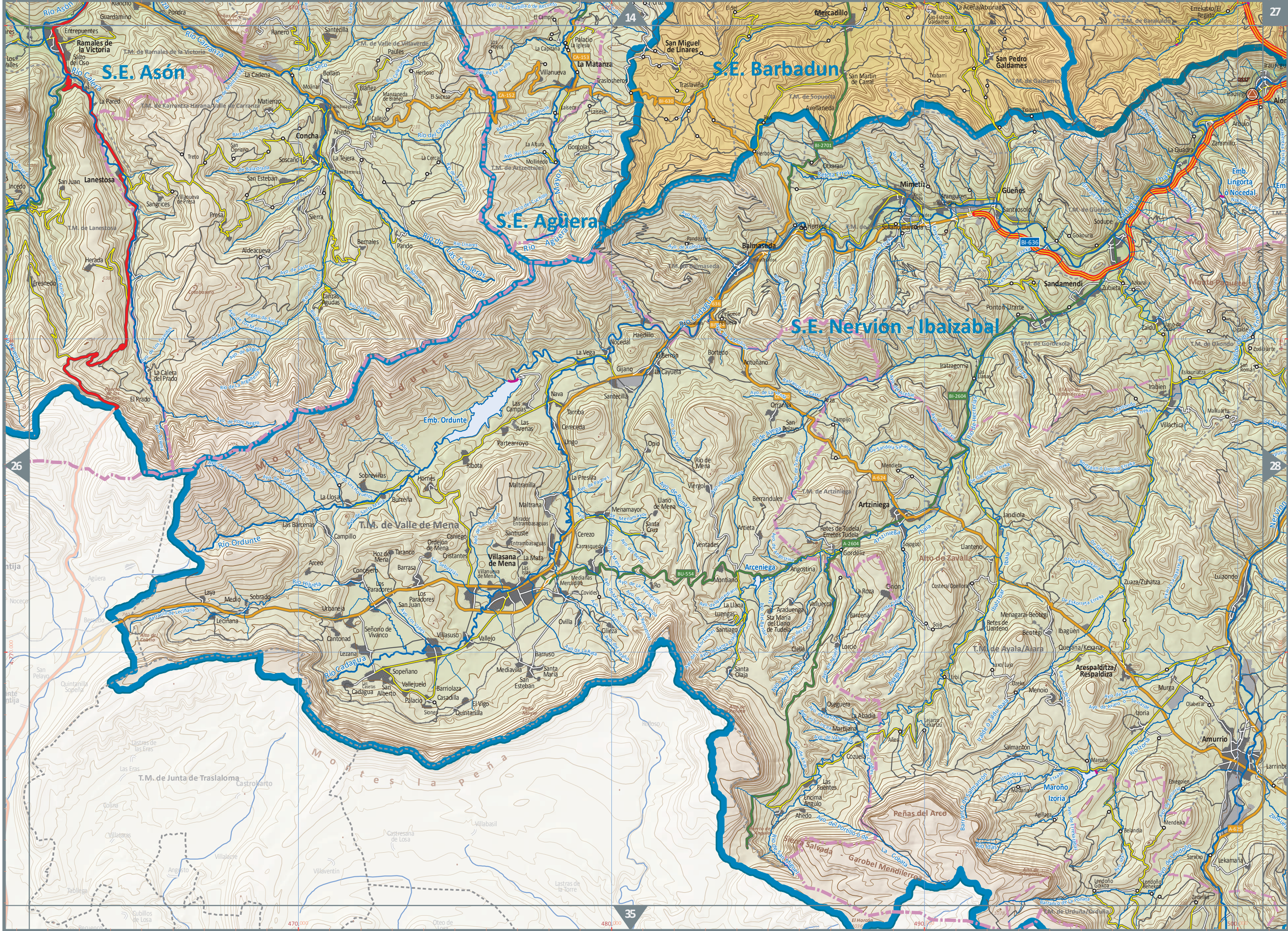
14
27
26
28
35
S.E. Asón
S.E. Barbadun
S.E. Agüera
S.E. Nervión - Ibaizábal
Ramales de la Victoria
Entrepuentes
Lanestosa
Concha
La Matanza
Villasana de Mena
T.M. de Valle de Mena
Emb. Ordunte
Emb. Lingorta o Nocedal
Balmaseda
Güeñes
Sandamendi
Artziniega
Arceniega
Amurrio
Alto de Zavalla
Reñas del Arco
Sierra Salvada
Garobel Mendilerroa
Río Asón
Río Carranza
Río Sero
Río Calera
Río del Callejo
Río Agüera
Río de las Escalebras
Río Ordunte
Río Cadagua
Río Cerdeña
Río Ibaizábal
Río Ibaia
Río Nervión
Río Izoria
Río Idas
Río Lendoño
Río de Mena
Río de Ayega
Río de Herrerías
Río Mayor
Río Linares
Río Hijueta
Río Lendoño
Río Zaldibar
Río Ceberio
Río Ceberio
Río Ceberio

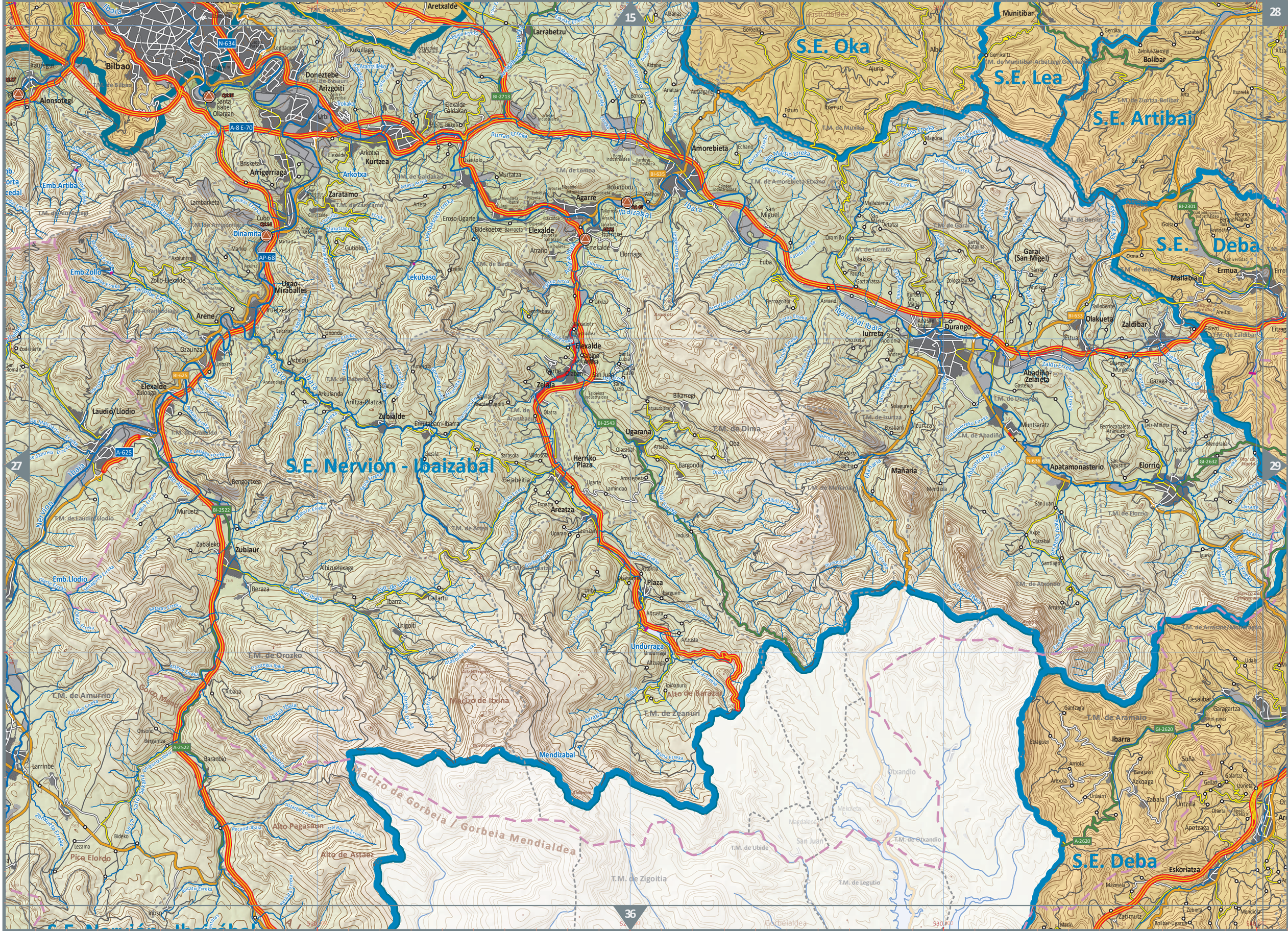
15
28
27
29
36
S.E. Oka
S.E. Lea
S.E. Artibai
S.E. Deba
S.E. Nervión - Ibaizábal
S.E. Deba
Bilbao
Alonsotegi
Aretxalde
Larrabetzu
Munitibar
Bolibar
Amorebieta
Durango
Iurreta
Abadiño
Mañaria
Apatamonasterio
Elorrio
Ermua
Mallabia
Zaldibar
Olakueta
Garai (San Miguel)
Zaratamo
Arrigorriaga
Dinamita
Ugao-Miraballes
Arene
Laudio/Llodio
Zubiaur
Zubialde
Ugarana
Areatza
Plaza
Undurraga
Zeanuri
Ibarra
Eskoriatza
Macizo de Gorbeia / Gorbeia Mendialdea
Macizo de Itxina
Mendizabal
Alto de Barazar
Alto Pagasaun
Alto de Astaez
Pico Elordo
Emb.Artibai
Emb.Zollo
Emb.Llodio
Santa Isabel Ollargan
Cubo
Elexalde
Itxerekalde
Agarre
Ibaizabal
Ibaia
Nervión
N-634
A-8 E-70
AP-68
A-625
A-2522
A-2620
BI-2713
BI-635
BI-2301
BI-625
BI-2543
BI-2522
N-636
GI-2632
GI-2620

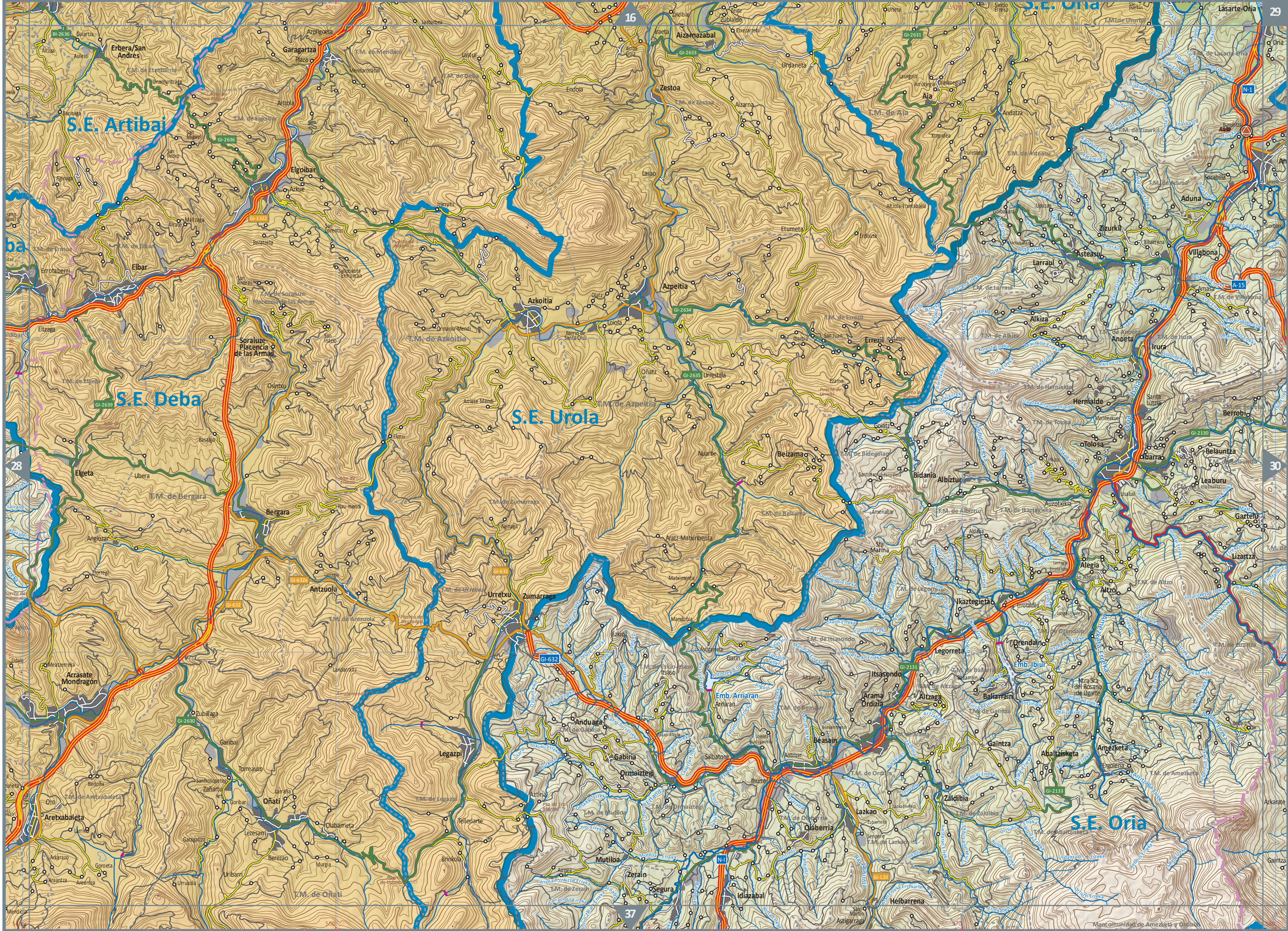
16
29
28
30
37
S.E. Artibai
S.E. Deba
S.E. Urola
S.E. Oria
Erbera/San Andrés
Garagartza
Elgoibar
Elbar
Soraluze-Placencia de las Armas
Azkoitia
Azpeitia
Zestoa
Aizarnazabal
Aia
Zumarraga
Urretxu
Legazpi
Bergara
Antzuola
Oñati
Aretxabaleta
Arrasate Mondragón
Eibar
Aduna
Zizurkil
Asteasu
Larraul
Alkiza
Anoeta
Hernialde
Tolosa
Ibarra
Irura
Villabona
Lasarte-Oria
Errezil
Beizama
Bidania
Albiztur
Belauntza
Leaburu
Gaztelu
Lizartza
Alegia
Altzo
Ikaztegieta
Legorreta
Orendain
Itsasondo
Arama
Ordizia
Baliarrain
Beasain
Gaintza
Amezketa
Abaltzisketa
Zaldibia
Lazkao
Olaberria
Mutiloa
Zerain
Segura
Idiazabal
Helbarrena
Emb. Arriaran
Emb. Ibiur
Mancomunidad de Amezketa y Orizia

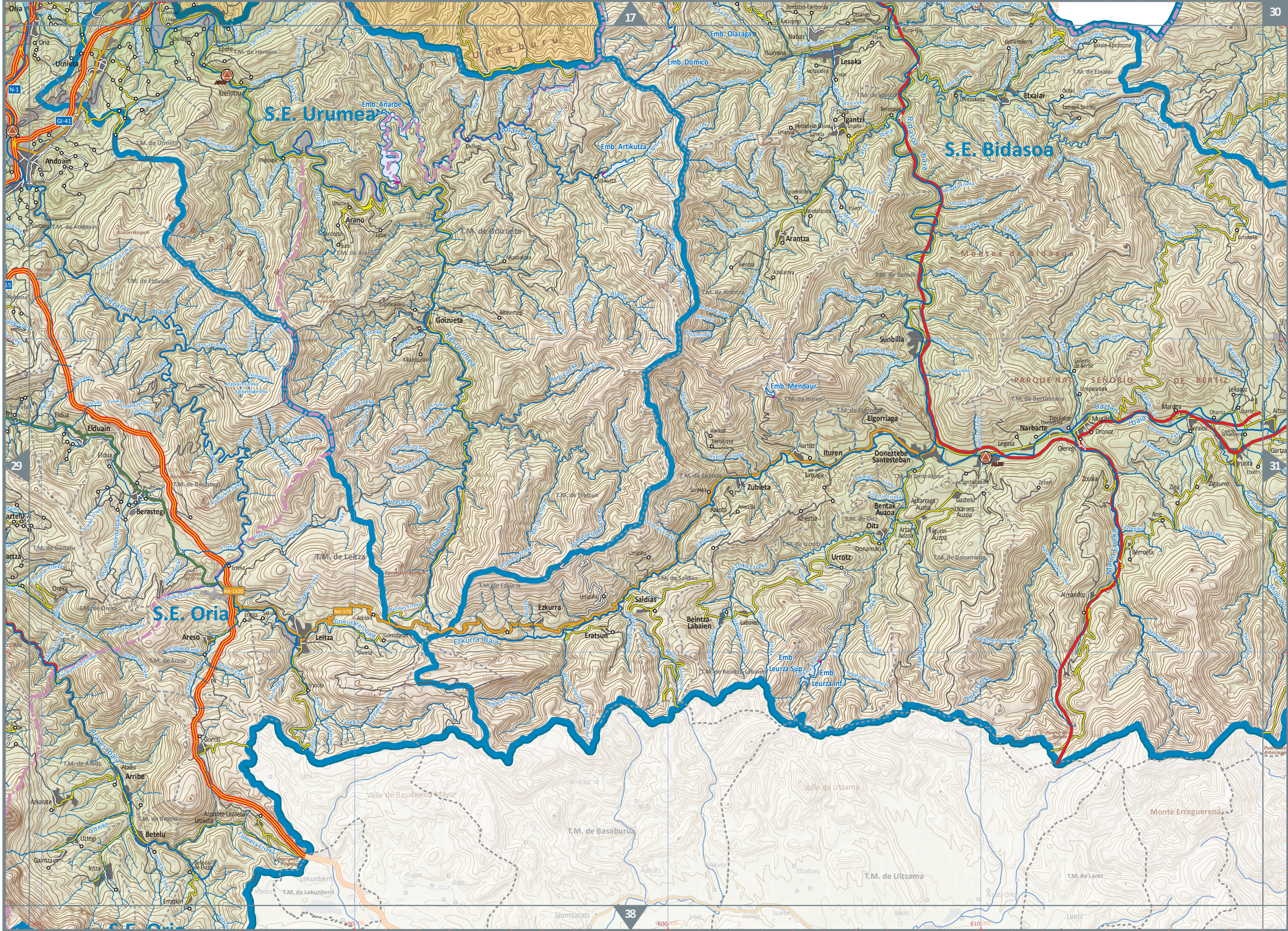
17
30
29
31
38
S.E. Urumea
S.E. Bidasoa
S.E. Oria
Urnieta
Andoain
Hernani
Erenotzu
Arano
Goizueta
Elduain
Berastegi
Leitza
Areso
Arantza
Lesaka
Igantzi
Etxalar
Sunbilla
Elgorriaga
Narbarte
Ituren
Doneztebe Santesteban
Zubieta
Bentak Auzoa
Oitz
Urrotz
Saldias
Ezkurra
Eratsun
Beintza-Labaien
Arrive
Betelu
Emb. Añarbe
Emb. Artikutza
Emb. Domico
Emb. Olazaga
Emb. Mendaur
Emb. Leurza Sup.
Emb. Leurza Inf.
Río Urumea
Río Oria
Río Bidasoa
Río Leitzaran
Río Ezkurra
Río Ulzama
Río Larraun
Río Araxes
Río Baztan
Río Mendaur
Río Ugarana
Río Ozpin
Río Ollin
Río Ezkurra
Río Ulzama
Río Mendaur
Río Ugarana
Río Ozpin
Río Ollin
Río Araxes
Río Baztan
Río Bidasoa
Río Leitzaran
Río Ezkurra
Río Ulzama
Río Larraun

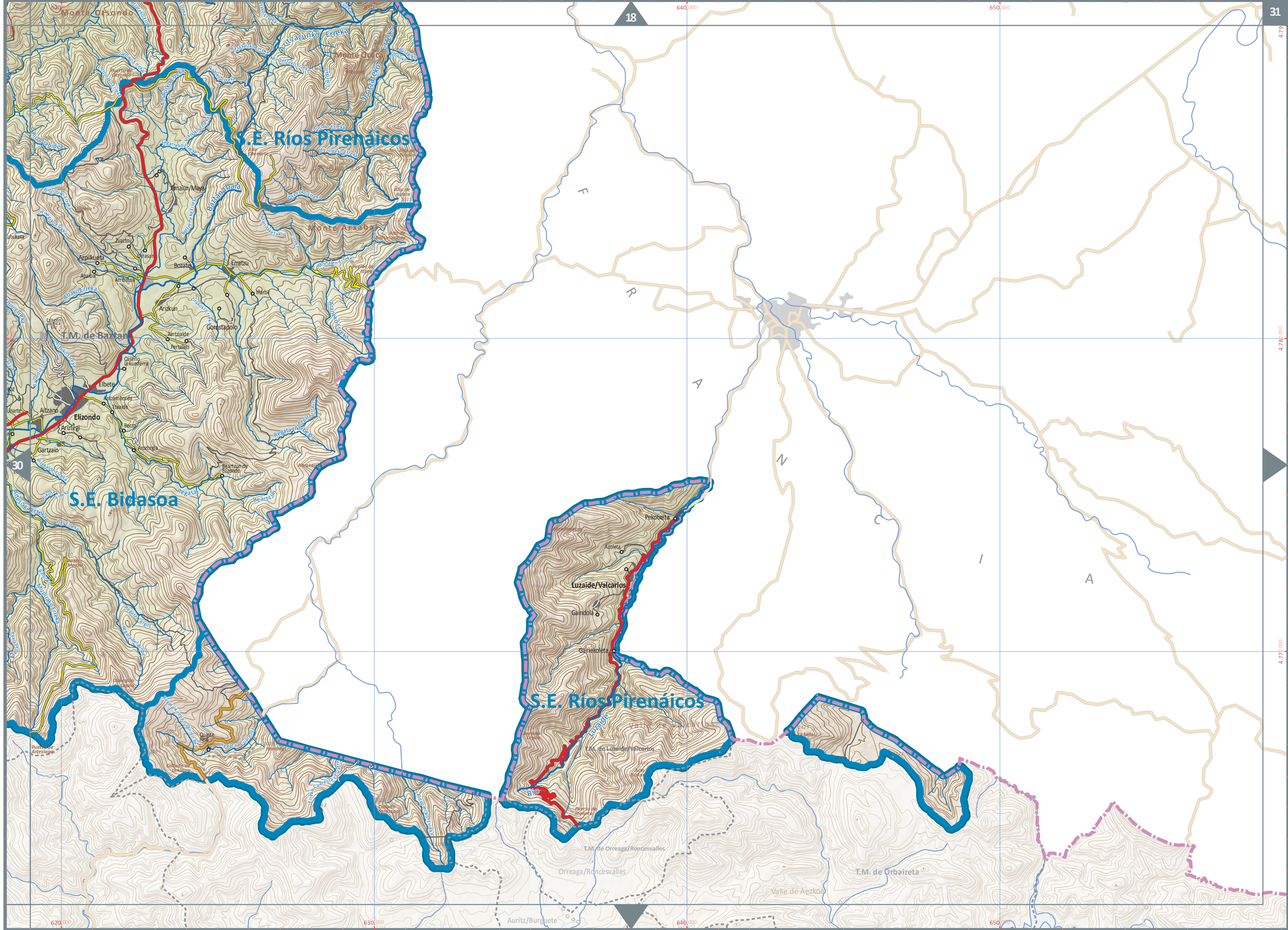
18
31
30
E. Ríos Pirenáicos
S.E. Bidasoa
S.E. Ríos Pirenáicos
Monte Ocondo
Monte Ocoa
Monte Arcabal
Amaiur/Maya
Zuarto
Urrasun
Azpilkueta
Apaiza
Arribitoa
Bozate
Erratzu
Narbil
Arizkun
Gorostapolo
Aintzialde
Pertalats
T.M. de Baztan
Caserío Lekuederra
Elbete
Aitzano
Elizondo
Ariztegi
Gartzain
Berro
Aroztegia
Beartzun de Elizondo
Pekotxeta
Azoleta
Luzaide/Valcarlos
Gainddia
Gainekoleta
Quinto Real
T.M. de Luzaide/Valcarlos
T.M. de Orreaga/Roncesvalles
Orreaga/Roncesvalles
T.M. de Orbaizeta
Valle de Aezkoa
Auritz/Burguete
F R A N C I A
620.000
630.000
640.000
650.000
4.779.000
4.778.000
4.777.000

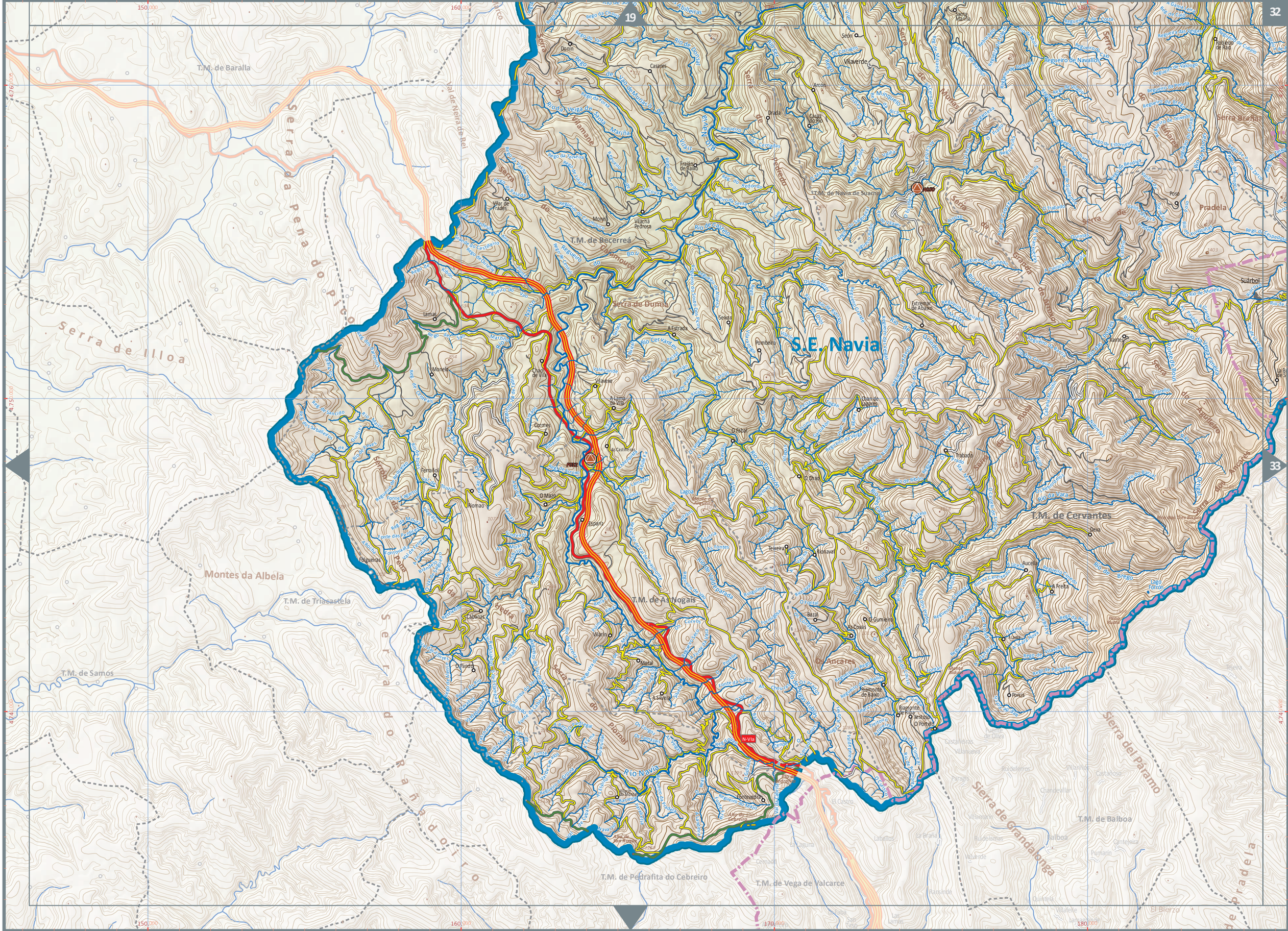
19
32
33
S.E. Navia
T.M. de Baralla
T.M. de Becerreá
T.M. de Navia de Suarna
T.M. de As Nogais
T.M. de Cervantes
T.M. de Pedrafita do Cebreiro
T.M. de Vega de Valcarce
T.M. de Triacastela
T.M. de Samos
T.M. de Balboa
Montes da Albela
Serra de Illoa
Serra da Pena do Pico
Serra de Dumia
Serra do Paramo
Sierra del Paramo
Sierra de Grandalanga
Serra Brañas
Pradela
Suárbol
Río Navia
Río Ancares
Río Cervantes
Río Balboa
Río Burbia
Río Sil
Río Vara
Río Brego
Río Pedrafita
Río Cebreiro
Río Meiro
Río Ribeira
Río Ribeiro

20
33
32
34
S.E. Navia
Cordillera Cantábrica
Sierra de la Corredoira
Sierra de los Ancares
Sierra del Padrón
Sierra de Degaña
T.M. de Degaña
Degaña
T.M. de Peranzanes
T.M. de Palacios del Sil
T.M. de Candín
T.M. de Páramo del Sil
T.M. de Fabero
T.M. de Vega de Espinareda
T.M. de Berlanga del Bierzo
T.M. de Toreno
T.M. de Villafranca del Bierzo
T.M. de Noceda del Bierzo
Villaoril
Villarmeriel
Bao
Fondo
Tormaleo
Fondodevilla
Llanelo
Villares de Abajo
Villares de Arriba
Fresno
Buso
Luiña
El Rebollal
Zarréu
La Prohida
Balouta
Suárbol
La Braña de Suárbol
Lagos de Chagozos
Lagunas de Brañas de Tabado
Lago Bromecha
Laguna Chaunachos
Laguna Mesmechas
Rio Cerrego
Valle de Fornela
Valle de Ancares
Peranzanes
Fabero
Berlanga del Bierzo
Vega de Espinareda
Toreno
Noceda
190.000
200.000
210.000
220.000
4.760.000
4.750.000
4.740.000

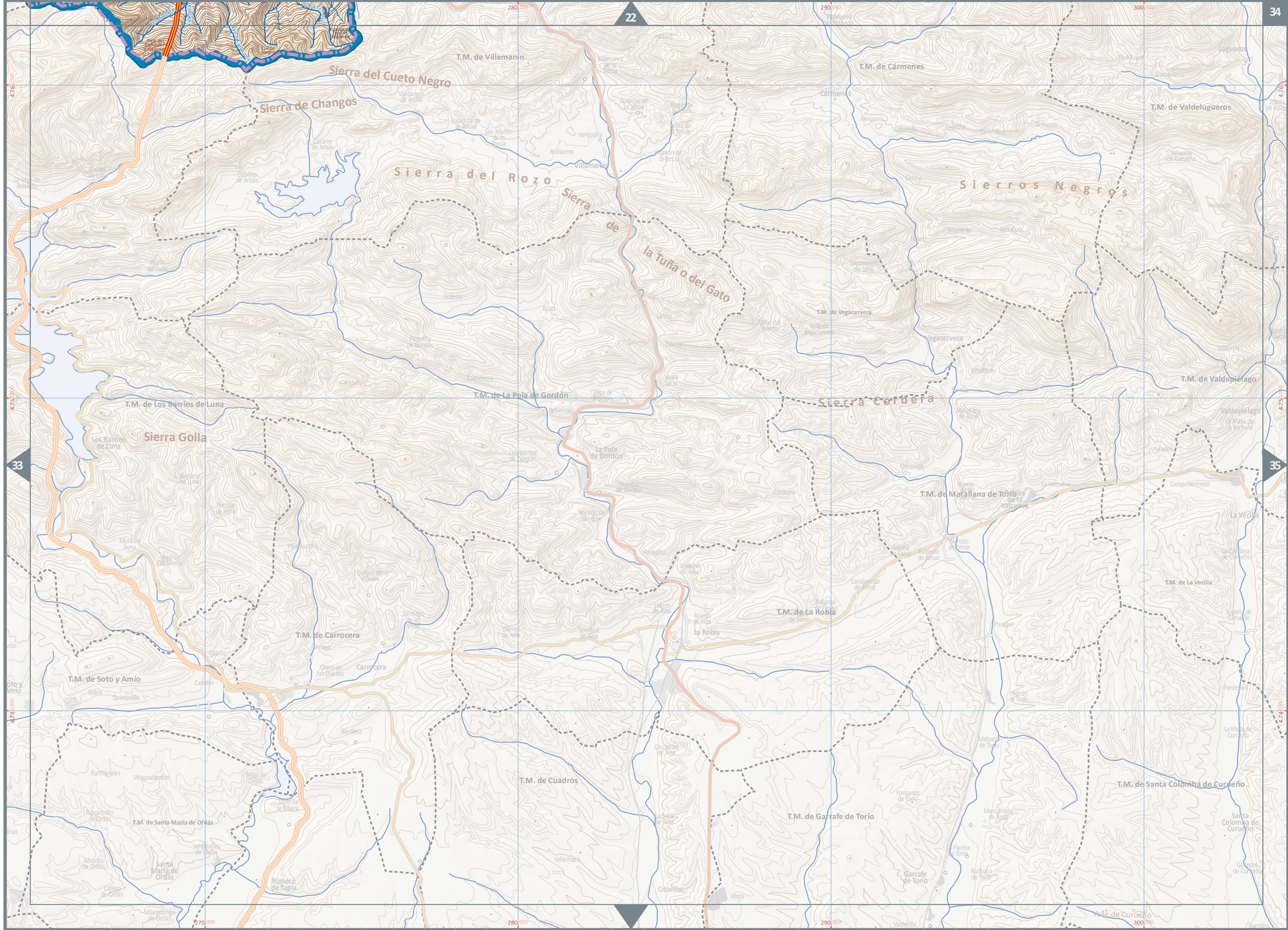
22
33
35
Sierra del Cueto Negro
Sierra de Changos
Sierra del Rozo
Sierra de la Tuña o del Gato
Sierros Negros
Sierra Corbera
Sierra Golla
T.M. de Villamanín
T.M. de Cármenes
T.M. de Valdelugueros
T.M. de Vegacervera
T.M. de Valdepiélago
T.M. de La Pola de Gordón
T.M. de Los Barrios de Luna
T.M. de Matallana de Torío
T.M. de La Vecilla
T.M. de La Robla
T.M. de Carrocera
T.M. de Soto y Amío
T.M. de Cuadros
T.M. de Santa Colomba de Curueño
T.M. de Garrafe de Torío
T.M. de Santa María de Ordás
Villamanín
Cármenes
Vegacervera
La Pola de Gordón
La Robla
Carrocera
Garrafe de Torío
Santa María de Ordás
Rioseco de Tapia
Vallé de Curueño
280.000
290.000
300.000
270.000
4.761.000
4.760.000
4.759.000
4.758.000
4.757.000

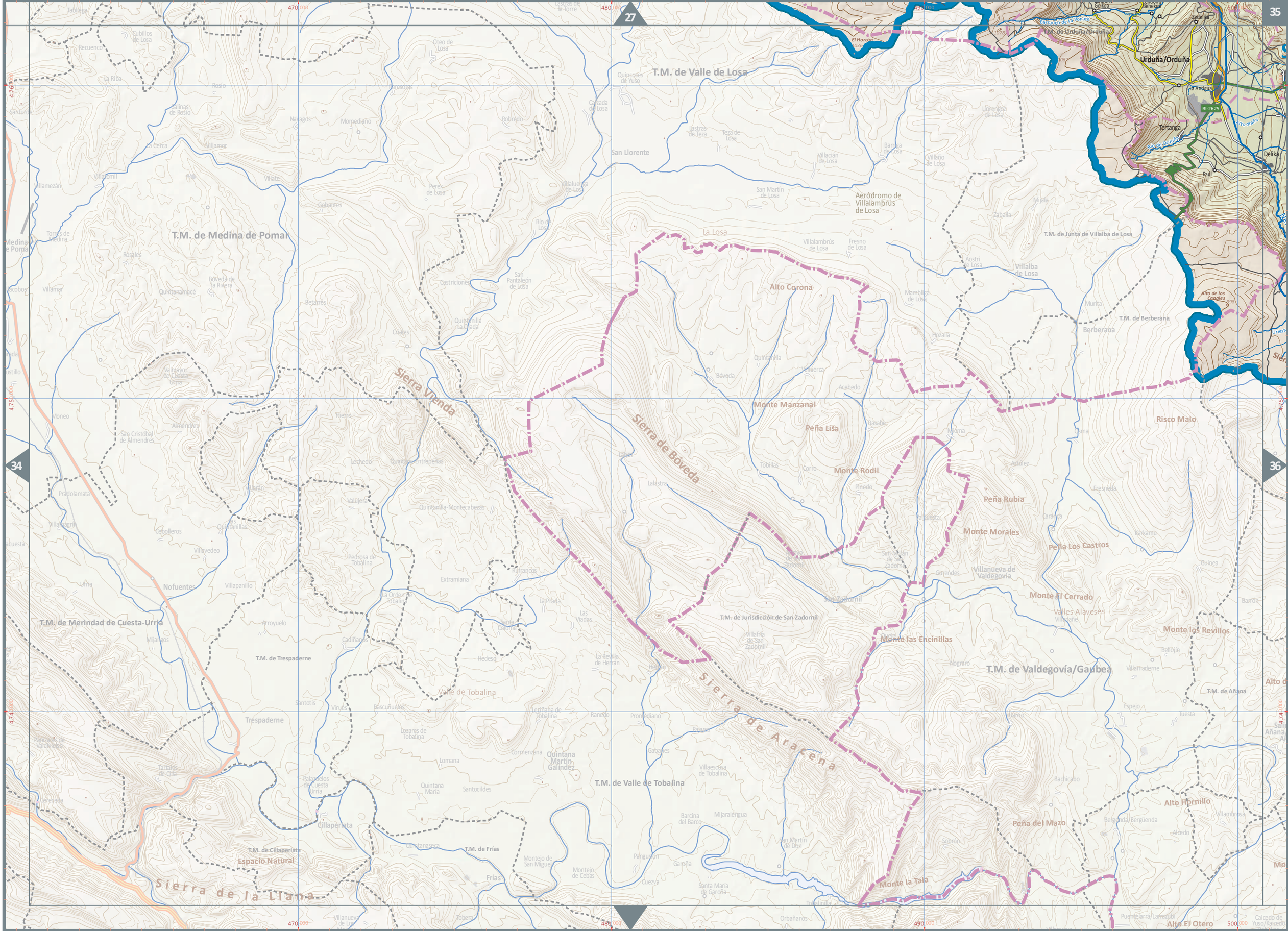
27
34
36
470.000
480.000
490.000
500.000
4.761.000
4.750.000
4.740.000
T.M. de Valle de Losa
T.M. de Medina de Pomar
T.M. de Merindad de Cuesta-Urria
T.M. de Trespaderne
T.M. de Valle de Tobalina
T.M. de Frías
T.M. de Cillaperlata
T.M. de Jurisdicción de San Zadornil
T.M. de Valdegovía/Gaubea
T.M. de Junta de Villalba de Losa
T.M. de Berberana
T.M. de Añana
Espacio Natural
Urduña/Orduña
Tertanga
Paúl
Delika
La Antigua
Gokoa
Behekoa
Zerdeliaga
Barranco de la Peñata
T.M. de Urduña/Orduña
BI-2625
Río de Urduña
Artomaña
Urieta
El Horcón
Aeródromo de Villalambrús de Losa
La Losa
Alto Corona
Monte Manzanal
Peña Lisa
Monte Rodil
Peña Rubia
Monte Morales
Peña Los Castros
Monte el Cerrado
Monte los Revillos
Monte las Encinillas
Peña del Mazo
Monte la Tala
Alto Hornillo
Risco Malo
Alto de los Cuaples
Alto El Otero
Sierra Vienda
Sierra de Bóveda
Sierra de Aracena
Sierra de la Liana
Nofuentes
Trespaderne
Cillaperlata
Frías
Valle de Tobalina
San Llorente
Villalbe de Losa
Villalambrús de Losa
Villaluenga de Losa
Villacián de Losa
Villaño de Losa
Villalba de Losa
Villamor
Villate
Villamezán
Villamartín
Villalmanzo
Villalvilla
Villanueva de Valdegovía
Villaescusa de Tobalina
Villafría de San Zadornil
Villanueva de Los Montes
Villaverde
Villamaderne
Villambrosa
Villabañez
Villaverde
Villaverde
Villaverde

S.E. Nervión - Ibaizábal

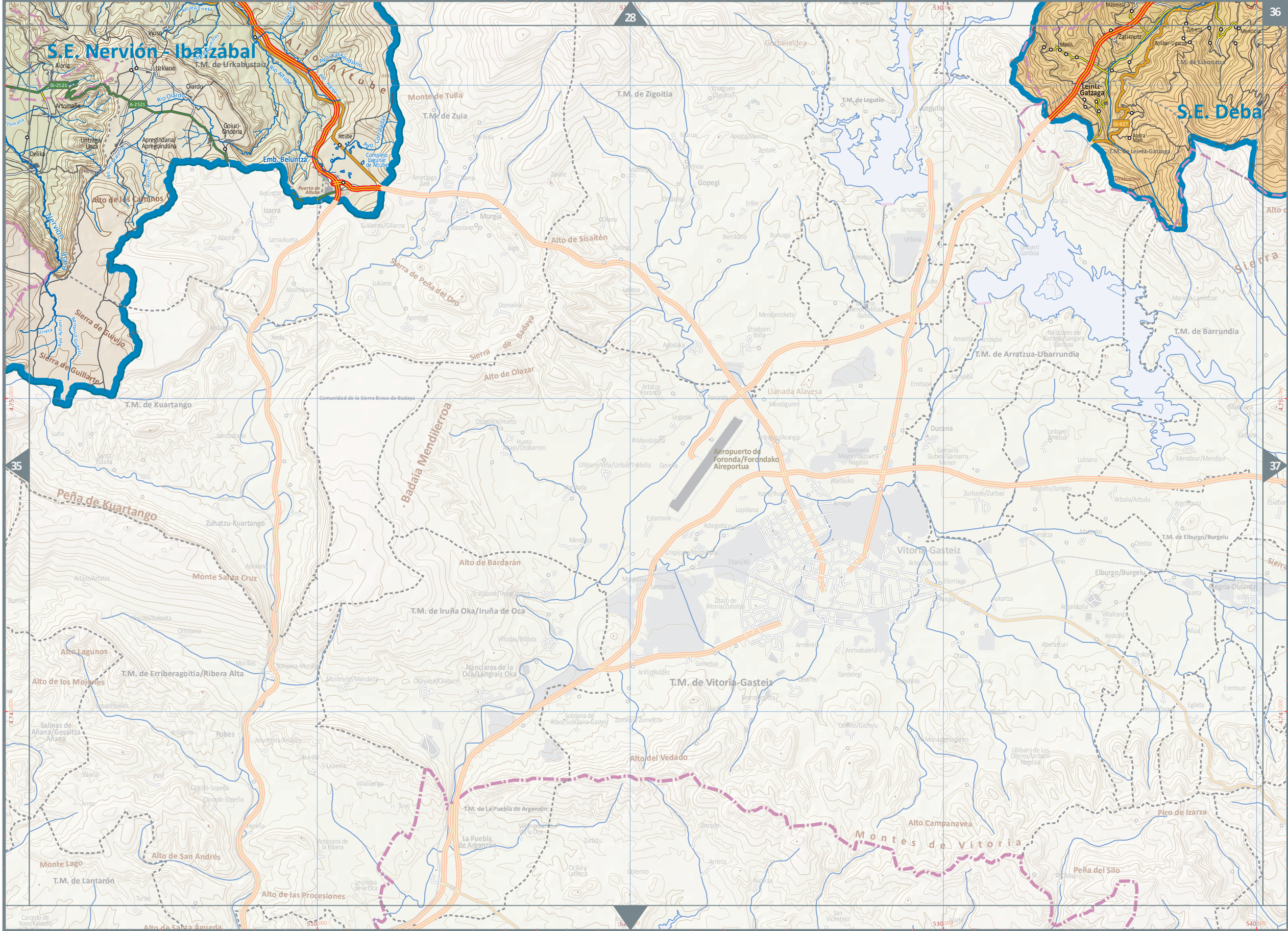

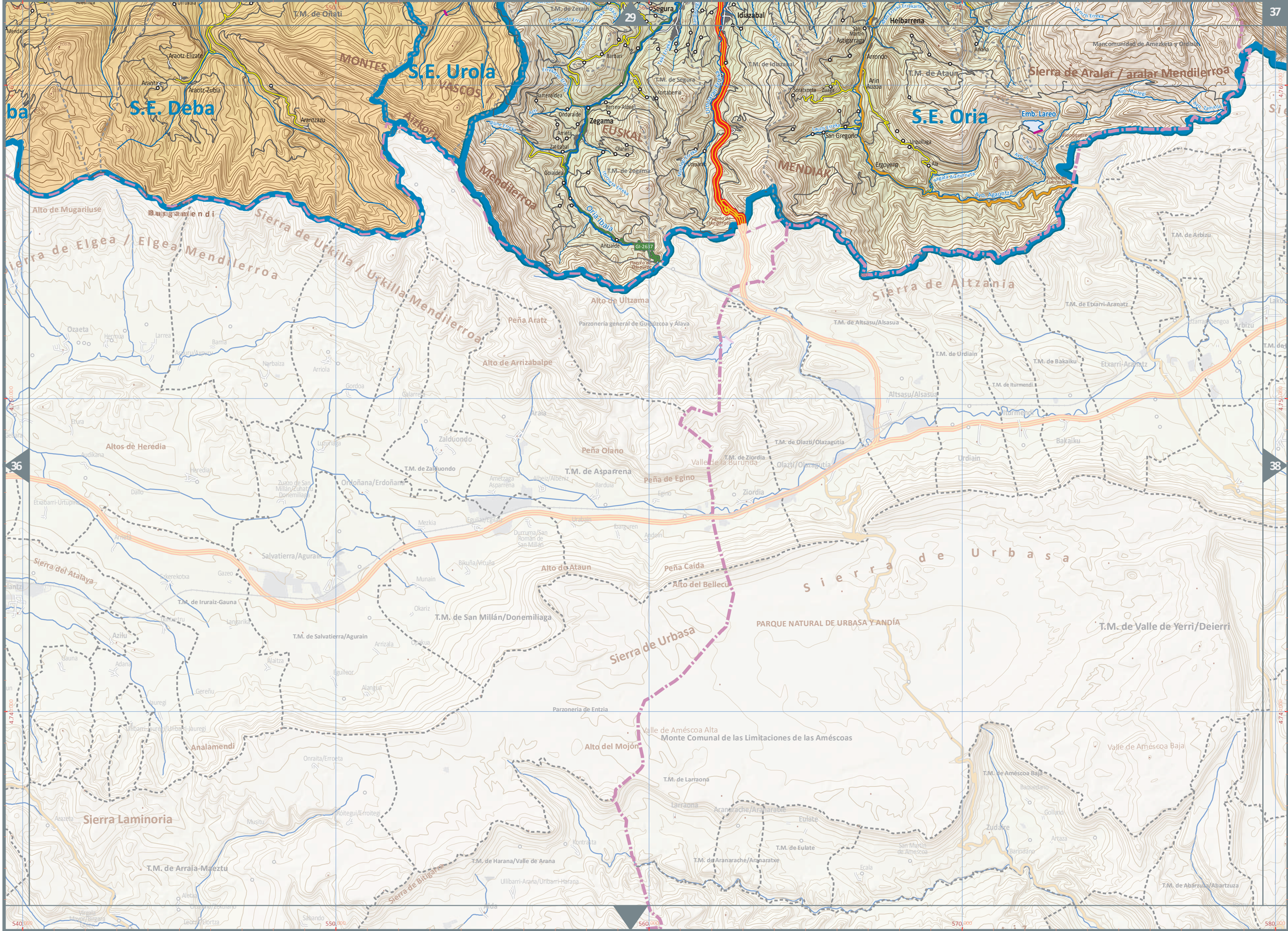
29
36
38
S.E. Deba
S.E. Urola
S.E. Oria
Emb. Lareo
Segura
Idiazabal
Zegama
Beasain
Ordizia
Tolosa
Hondarribia
Irun
Donostia-San Sebastián
Hernani
Oiartzun
Pasaia
Lezo
Rentería
Errenteria
Pasaia
Oyarzun
Lezo
Rentería
Hondarribia
Irun
Donostia-San Sebastián
Hernani
Oiartzun
Pasaia
Lezo
Rentería
Errenteria
Oyarzun

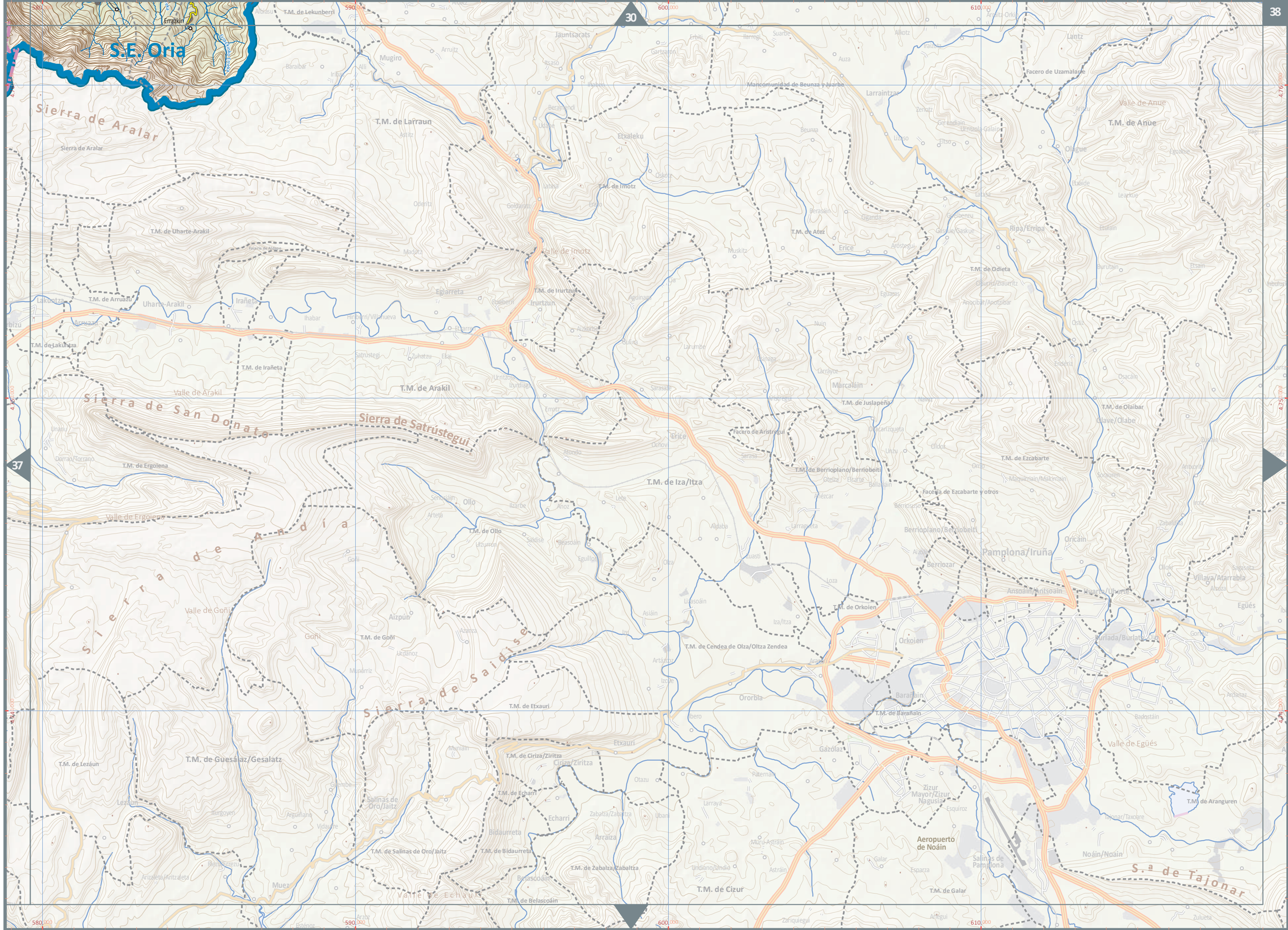
30
38
37
580.000
590.000
600.000
610.000
4.760.000
4.750.000
4.740.000
S.E. Oria
Errazkin
Sierra de Aralar
Sierra de San Donato
Sierra de Satrústegui
Sierra de Andía
Sierra de Saidise
S.ª de Tajonar
T.M. de Lekunberri
T.M. de Larraun
T.M. de Imotz
T.M. de Uharte-Arakil
T.M. de Arruazu
T.M. de Lakunza
T.M. de Irañeta
T.M. de Arakil
T.M. de Irurtzun
T.M. de Atez
T.M. de Odieta
T.M. de Anue
T.M. de Olaibar
T.M. de Ezcabarte
T.M. de Juslapeña
T.M. de Berrioplano/Berriobeiti
T.M. de Iza/Itza
T.M. de Ergoiena
T.M. de Ollo
T.M. de Goñi
T.M. de Orkoien
T.M. de Cendea de Olza/Oltza Zendea
T.M. de Etxauri
T.M. de Barañain
T.M. de Ciriza/Ziritza
T.M. de Echarri
T.M. de Guesálaz/Gesalatz
T.M. de Lezáun
T.M. de Salinas de Oro/Jaitz
T.M. de Bidaurreta
T.M. de Zabalza/Zabaltza
T.M. de Belascoáin
T.M. de Cizur
T.M. de Galar
T.M. de Aranguren
Facero de Uzamalarre
Mancomunidad de Beunza y Juarbe
Facero de Aristregui
Facería de Ezcabarte y otros
Pamplona/Iruña
Aeropuerto de Noáin
Valle de Anue
Valle de Imotz
Valle de Arakil
Valle de Ergoiena
Valle de Goñi
Valle de Echauri
Valle de Egüés
Mugiro
Jauntsarats
Etxaleku
Erice
Marcalain
Olague
Ripa/Erripa
Lantz
Larraintzar
Orcoyen
Ororbia
Gazolaz
Zizur Mayor/Zizur Nagusia
Noáin/Noain
Salinas de Pamplona
Muez
Aizpún
Ollo
Arraiza
Etxauri
Ciriza/Ziritza
Echarri
Salinas de Oro/Jaitz
Bidaurreta
Zabalza/Zabaltza
Belascoáin
Galar
Esparza
Villava/Atarrabia
Egüés
Oricain
Berriozar
Berrioplano/Berriobeiti
Ansoáin/Antsoain
Burlada/Burlata
Badostáin
Tajonar/Taxoare
Zulueta
Zariquiegui
Artegui
Undiano/Undiés
Astráin
Muru-Astráin
Galar
Esquíroz
Barañain
Gazolaz
Paternain
Larraya
Otazu
Ubani
Muniain
Etxauri
Ciriza/Ziritza
Echarri
Zabalza/Zabaltza
Arraiza
Bidaurreta
Salinas de Oro/Jaitz
Belascoáin
Muez
Arizaleta/Aritzaleta
Lezáun
Iturgoyen
Arguiñano
Vidaurre
Glembe
Goñi
Aizpún
Munárriz
Urdánoz
Azenza
Asiáin
Izco
Artázcoz
Izcue
Iza/Itza
Loza
Luasti
Aldaba
Lete
Ilzarbe
Anoz
Artetá
Saldise
Beasoáin
Eguillor
Olza
Berriozar
Berrioplano/Berriobeiti
Berriosuso
Ariezcar
Larragueta
Oteiza
Etxarte
Ballaiain
Olcoz
Ollo
Oricain
Villava/Atarrabia
Ansoáin/Antsoain
Burlada/Burlata
Badostáin
Ardanaz
Zabalegia
Zabalza
Zabaltza
Irotz
Gorriz
Esteno
Arroz
Arcos
Ibero
Otazu
Paternain
Larraya
Undiano/Undiés
Astráin
Muru-Astráin
Galar
Esparza
Esquíroz
Tajonar/Taxoare
Noáin/Noain
Badostáin
Ardanaz
Zulueta
Zariquiegui
Artegui
Gazolaz
Barañain
Ororbia
Orcoyen
Olza
Iza/Itza
Loza
Luasti
Aldaba
Lete
Ilzarbe
Anoz
Artetá
Saldise
Beasoáin
Eguillor
Olcoz
Ollo
Oricain
Villava/Atarrabia
Egüés

MAPA DE LA RED FLUVIAL DE LA CONFEDERACIÓN HIDROGRÁFICA DEL CANTÁBRICO

CONTENIDOS Y FUENTES DE INFORMACIÓN

Cartografía base. Fuente: @Institulo Geográfico Nacional de España.

Toponimia. Fuente: @Instituto Geográfico Nacional de España. Confederación Hidrográfica del Cantábrico.

Masas de agua superficial, sistemas de explotación y límites competenciales. Fuente: Confederación Hidrográfica del Cantábrico.

Estaciones de Control de aguas superficiales. Fuente: Confederación Hidrográfica del Cantábrico.

Fotografías. Fuente: Banco de imágenes y Guardería Fluvial de la Confederación Hidrográfica del Cantábrico.

DISPONIBLE EN LA WEB

http://www.chcantabrico.es/index.php/es/atencionciudadano/documentos/publicaciones

NIPO: 281-16-001-8

MAPA
de la Red Fluvial CONFEDERACIÓN HIDROGRÁFICA del CANTÁBRICO

Edición: 2016

GOBIERNO DE ESPAÑA
MINISTERIO DE AGRICULTURA, ALIMENTACIÓN Y MEDIO AMBIENTE
CONFEDERACIÓN HIDROGRÁFICA DEL CANTÁBRICO

chcantábrico