

Comisaría de Aguas  
Confederación Hidrográfica del Cantábrico  
M. de Medio Ambiente  
**Expte. A/33/41646**

**A LA COMISARIA DE AGUAS**

**CARMEN MENENDEZ GONZALEZ**, mayor de edad, con DNI número [REDACTED] con domicilio a efecto de notificaciones en [REDACTED] de Cangas del Narcea, comparece en nombre de la Comunidad de Usuarios para Abastecimiento de Antrago del aprovechamiento de agua de los manantiales La Carca de la Figal o Valle Rechayo y El Chamuergo, en término municipal de Cangas del Narcea, con destino Abastecimiento, y como mejor proceda en Derecho, **dice:**

Que en el expediente de referencia se concede plazo de 30 días para aportar documentación. Dentro del plazo establecido al efecto y por medio del presente escrito se procede a despachar la documentación requerida:

.- Plano parcelario señalando punto de toma, indicando polígono y parcela.

.- Definición detallada del sistema propuesto para el control efectivo de volúmenes de agua utilizados.

.- Croquis detallado y acotado de las obras de toma y resto de instalaciones con memoria descriptiva.

.- Convenio específico de la Comunidad de Usuarios y acta de acuerdo de la Junta General de Usuarios.

Tanto el número de identificación fiscal como el informe sanitario serán aportados una vez se disponga de ellos.

Por ello,

ÁMBITO- PREFIJO

GEISER

Nº registro

00004493e200000205

CSV

GEISER-d804-4ac6-bbe5-4316-8032-8b17-9692-af92

DIRECCIÓN DE VALIDACIÓN

<https://sede.administracionespublicas.gob.es/valida>

FECHA Y HORA DEL DOCUMENTO

09/01/2020 12:19:55 Horario peninsular

Validez del documento

Copia Electrónica Auténtica



**SOLICITO**, que tenga por presentado este escrito, lo admita y, en su virtud, tener por subsanado el trámite correspondiente, con la documentación presentada, seguir el procedimiento por sus trámites de Ley hasta su normal terminación, otorgando la autorización administrativa interesada, todo ello con cuanto más proceda sea inherente a lo anterior.

En Cangas del Narcea, a 16 de Diciembre de 2019.

Fdo: Carmen Menéndez González.

ÁMBITO- PREFIJO

GEISER

Nº registro

00004493e2000000205

CSV

GEISER-d804-4ac6-bbe5-4316-8032-8b17-9692-af92

DIRECCIÓN DE VALIDACIÓN

<https://sede.administracionespublicas.gob.es/valida>

FECHA Y HORA DEL DOCUMENTO

09/01/2020 12:19:55 Horario peninsular

Validez del documento

Copia Electrónica Auténtica



Comisaría de Aguas  
Confederación Hidrográfica del Cantábrico  
M. de Medio Ambiente  
**Expte. A/33/41646**

### MEMORIA

Se trata de aprovechar el agua que surge de los manantiales La Carca de la Figal o Valle Rechayo y el Chamuergo en términos de Antrago, para destinarlo a fin de conservar lícitamente el **ABASTECIMIENTO DOMESTICO**, de 4 de las casas situadas en el pueblo de Antrago. Incluido en el abastecimiento irá el agua destinada al abastecimiento de los animales domésticos que puedan existir en las respectivas casas.

La **SITUACION** es en ANTRAGO, municipio de Cangas del Narcea (ASTURIAS) por la carretera que une Oviedo con Cangas del Narcea, AS-15, una vez pasado el pueblo de Portiella, nos encontramos con desvío a la izquierda, que nos lleva directamente hasta Antrago. Ésta a unos 12 km de distancia de la villa de Cangas. Algun de las casas a abastecer se encuentra no obstante al lado de la carretera AS-15 mencionada.

Al punto de toma de los Manantiales La Carca de la Figal o Valle Rechayo y el Chamuergo, se llega desde el pueblo de Antrago, en el lugar que se indica en el croquis.

La situación o localización de los **puntos de toma** del Manantial del Rechayo se encuentra en el polígono 15, parcela 875 y el punto de toma de El Chamuergo, se sitúa en el polígono 15, parcela 688 del municipio de Cangas del Narcea. Los depósitos de almacenamiento se encuentran en el polígono 15, parcela 661. Se trata de cuatro depósitos que se encuentran unidos, con una arqueta de captación con un medidor para el control efectivo de los volúmenes de agua utilizados.

ÁMBITO- PREFIJO

GEISER

Nº registro

00004493e200000205

CSV

GEISER-7372-9932-5fdd-416a-b17a-287d-be4a-adcc

DIRECCIÓN DE VALIDACIÓN

<https://sede.administracionespublicas.gob.es/valida>

FECHA Y HORA DEL DOCUMENTO

09/01/2020 12:19:55 Horario peninsular

Validez del documento

Copia



GEISER-7372-9932-5fdd-416a-b17a-287d-be4a-adcc

El agua se conduce por tubería de pvc de uso doméstico desde el Manantial hasta los depósitos y desde aquellos hasta el lugar de destino que serán las cuatro casas del pueblo de Antrago en Cangas del Narcea, que forman parte de la comunidad.

Las obras de instalación llevan muchos años ya realizadas **pues** se trata de una traída antigua que únicamente **requerirá** obras de conservación o renovación demandadas para mantener el correcto estado de la traída.

**Abastecimiento para las siguientes casas:**

.- Aurora [REDACTED]  
personas fijas y 6 estacionales.

.- María Albina [REDACTED]  
[REDACTED] 3 personas fijas y 7 estacionales.

Animales: 8 Gallinas.

.- Carmen [REDACTED] 8  
personas fijas y 18 estacionales.

Animales: Gallinas 8, porcino 2.

.- Fernando [REDACTED]  
personas fijas y 4 estacionales.

Caudales interesados, sin perjuicio de las facultades de policía, serán de 0,20 l/seg para abastecimiento doméstico y 0,07 l/seg para animales.

La solicitante instalará el dispositivo correspondiente de limitación en la derivación del caudal según la legislación correspondiente.

ÁMBITO- PREFIJO

GEISER

Nº registro

00004493e200000205

CSV

GEISER-7372-9932-5fdd-416a-b17a-287d-be4a-adcc

DIRECCIÓN DE VALIDACIÓN

<https://sede.administracionespublicas.gob.es/valida>

FECHA Y HORA DEL DOCUMENTO

09/01/2020 12:19:55 Horario peninsular

Validez del documento

Copia



Las obras en principio y por lo antes dicho, al estar ya desde años atrás efectuadas, no necesitan por el momento obra alguna, a salvo sobrevenidas que hubiere por razón de mantenimiento de las instalaciones preexistentes.

Fdo.: Carmen Menéndez González.

En Cangas del Narcea (Asturias), a 18 de Diciembre de 2019.

ÁMBITO- PREFIJO

GEISER

Nº registro

00004493e200000205

CSV

GEISER-7372-9932-5fdd-416a-b17a-287d-be4a-adcc

DIRECCIÓN DE VALIDACIÓN

<https://sede.administracionespublicas.gob.es/valida>

FECHA Y HORA DEL DOCUMENTO

09/01/2020 12:19:55 Horario peninsular

Validez del documento

Copia





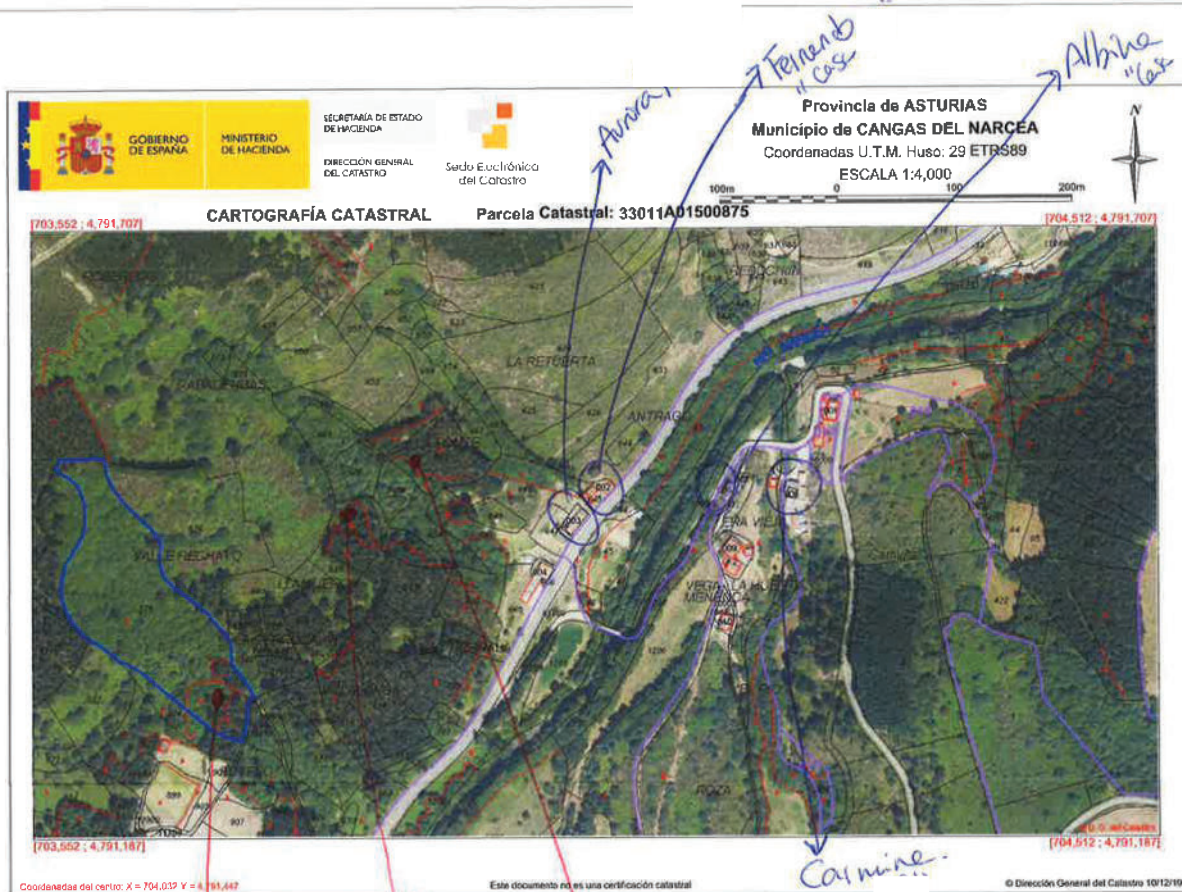

Manantial El Ralayo pda 15 parcela 875

Manantial Chamuyo pda 15 parcela 688

Depósito (L) polígono 15 parcela 66A

Caymine "Cose"

ÁMBITO- PREFIJO

GEISER

Nº registro

00004493e200000205

CSV

GEISER-7372-9932-5fdd-416a-b17a-287d-be4a-adcc

DIRECCIÓN DE VALIDACIÓN

https://sede.administracionespublicas.gob.es/valida

FECHA Y HORA DEL DOCUMENTO

09/01/2020 12:19:55 Horario peninsular

Validez del documento

Copia

