



Confederación Hidrográfica del
Cantabro, O.A.
Registro General
ENTRADA
Nº Reg: 000004493e1900010988
Fecha: 23/09/2019 13:20:21

SOLICITUD DE CONCESIÓN DE AGUAS PARA ABASTECIMIENTO A POBLACIÓN

DATOS DEL SOLICITANTE (1)			
Nombre y Apellidos o Razón Social MARTA MARIA DE LA CERA RONDOROS			DNI/CIF [REDACTED]
Domicilio [REDACTED]			Localidad [REDACTED]
Provincia [REDACTED]	Código Postal [REDACTED]	Teléfono [REDACTED]	Correo electrónico [REDACTED]

DATOS DEL REPRESENTANTE (1)			
Nombre y Apellidos o Razón Social			DNI/CIF
Domicilio			Localidad
Provincia	Código Postal	Teléfono	Correo electrónico

EXPONE	
Que deseando obtener una concesión de aguas con destino al abastecimiento de (2): ABASTECIMIENTO DE VIVIENDA Y NAUVE INDUSTRIAL.	
Para el que precisa un caudal de (3): 0,019 M³/S	A derivar de la corriente (4): POZO VERTICAL
En (5): EL POZÓN 2L (TINEO)	PANCELA 365 POLIGONO (404) Zona 22 X=2702984 Y=4796223

A la instancia acompaña la documentación (6) exigida por el Art. 123 del Reglamento del Dominio Público Hidráulico, de 11 de Abril de 1986 (B.O.E. 30 de Abril) y sus posteriores modificaciones.

SOLICITA
Que le sea otorgada la concesión solicitada ordenando la correspondiente información pública y demás trámites previos en las disposiciones citadas.

A la vista de lo expuesto se sirva admitir el presente escrito y, previos los trámites necesarios, proceda a conceder lo solicitado.

En **TINEO**, a **13** de **SEPTIEMBRE** de 20 **19**

Firma del Titular

(6.2) Don **Marta M^a de la Cera Rondoros**, con D.N.I. [REDACTED]
Autoriza a la Confederación Hidrográfica del Cantábrico a verificar sus datos de identidad en el Sistema de Verificación de Datos de Identidad.

En **Tineo**, a **23** de **Septiembre** 20 **19** Firma

MEMORIA DESCRIPTIVA DE APROVECHAMIENTO DE AGUAS SUBTERRÁNEAS

SOLICITANTE : MARTA MARÍA DE LA CERA RONDEROS
DNI/CIF : ██████████
DOMICILIO : ██
Tfno: : ██████████
USO : ABASTECIMIENTO A VIVIENDA Y NAVE INDUSTRIAL

1.- SITUACIÓN:

La finca dónde se captan las aguas, es propiedad del solicitante, se encuentra ubicada en la localidad de El Pozón (Concejo de Tineo), y tiene la referencia catastral 33073Y404003650000AS. En la parcela colindante se ubican la vivienda ██████████ y en otra parcela próxima la nave industrial que se abastece.

2.- SISTEMA DE CAPTACIÓN:

Consta de un pozo de extracción de 5 m de profundidad con pared interior de de piedra, bomba eléctrica de impulsión sumergida y tubería de polietileno alimentaria 40 mm/10 atm. En la superficie se ha construido una caseta para alojar el presostato y demás mecanismos.

El agua extraída se conduce hasta la conexión con la instalación interior de la vivienda y nave industrial. Esta conducción consta de una tubería enterrada de PE alimentario de 32 mm y 6 atm de presión nominal.

En el croquis adjunto se detallan las longitudes de las conducciones y cotas.



3.- USO DEL APROVECHAMIENTO:

- **Abastecimiento doméstico e industrial**

4.- CAUDALES A EXTRAER:

	VOLUMEN MÁXIMO A DERIVAR	CAUDAL CONTINUO EQUIVALENTE	
USO INDUSTRIAL (limpieza de instalaciones y útiles de trabajo)	235 m ³ /año	0,0075	l/s
USO DOMÉSTICO	365 m ³ /año	0,0115	l/s
TOTAL	745 m³/año	0,019	l/s

5.- SISTEMAS DE CONTROL DE CONSUMO.

El sistema previsto para el control del consumo es la colocación de un contador de agua en la tubería principal de suministro a vivienda y nave industrial.



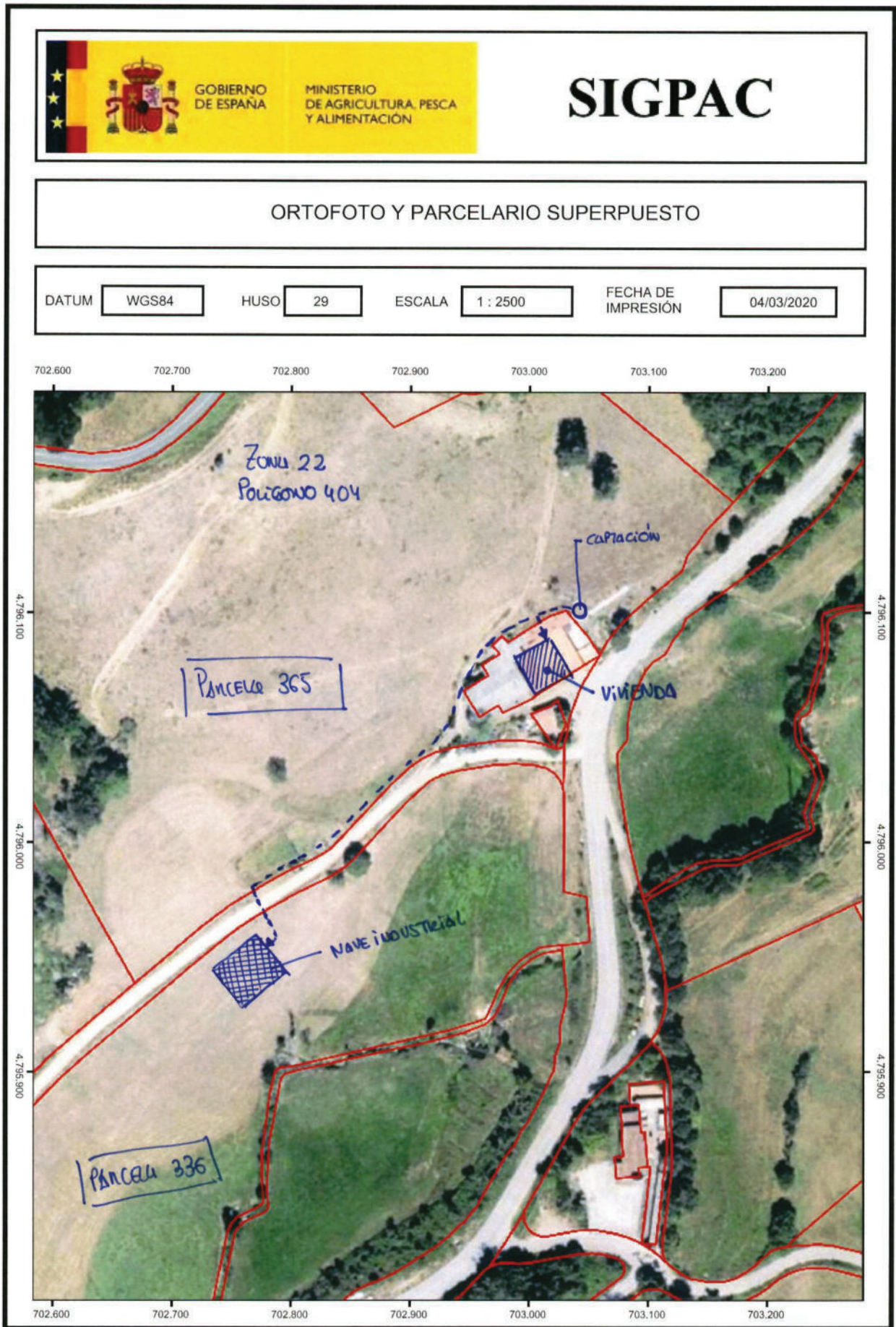

ÁMBITO- PREFIJO

GEISER

Nº registro

00004493e200002707

CSV

GEISER-72db-0297-6226-459d-92ac-ac02-6c24-8e69

DIRECCIÓN DE VALIDACIÓN

<https://sede.administracionespublicas.gob.es/valida>

FECHA Y HORA DEL DOCUMENTO

06/03/2020 10:34:59 Horario peninsular

Validez del documento

Copia



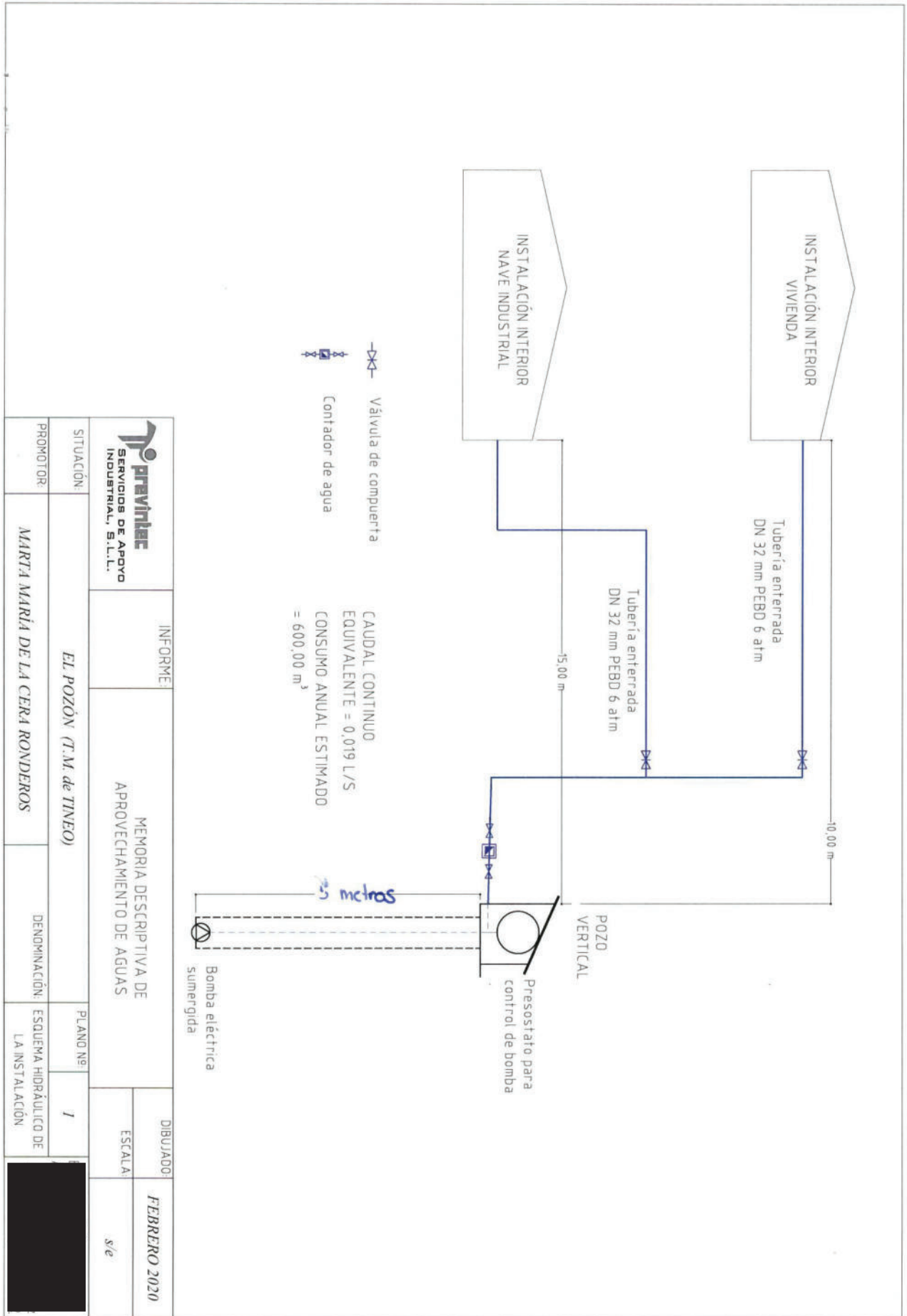

		INFORME	MEMORIA DESCRIPTIVA DE APROVECHAMIENTO DE AGUAS		DIBUJADO	FEBRERO 2020
SITUACIÓN:	EL POZÓN (T.M. de TINEO)				ESCALA	s/e
PROMOTOR:	MARTA MARIA DE LA CERA RONDEROS	DENOMINACIÓN:	ESQUEMA HIDRÁULICO DE LA INSTALACIÓN	PLANO Nº:	1	

ÁMBITO- PREFIJO

GEISER

Nº registro

00004493e200002707

CSV

GEISER-72db-0297-6226-459d-92ac-ac02-6c24-8e69

DIRECCIÓN DE VALIDACIÓN

<https://sede.administracionespublicas.gob.es/valida>

FECHA Y HORA DEL DOCUMENTO

06/03/2020 10:34:59 Horario peninsular

Validez del documento

Copia

