

LEYENDA		Actividades CNAE																			
[Red] Servicios sanitarios y sociales		[Purple] Administración pública		[Dark Red] Bancos y aseguradoras		[Pink] Actividades recreativas		[Green] Comercio		[Light Green] Abastecimiento y saneamiento		[Dark Blue] Industria extractiva		[Light Green] Inmobiliarias		[Grey] Suministro energía		[Red] Patrimonio cultural		[Yellow] Vías de comunicación afectadas	
[Magenta] Transporte y almacenamiento		[Dark Purple] Bancos y aseguradoras		[Orange] Educación		[Brown] Gestorías y servicios auxiliares		[Dark Blue] Construcción		[Dark Green] Información y comunicaciones		[Blue] Industria manufacturera		[Light Green] Otros servicios		[Light Blue] Hostelería		[Blue] Protección Civil		[Orange] Zona Inundable Media Probabilidad (T100)	
												[Orange] Profesiones liberales		[Light Green] Sector primario		[Blue] EDAR>2000hab		[Red] Empresa Riesgo Químico			



FECHA: JULIO 2019

ESCALA: 1:5,000

TÍTULO DEL PROYECTO: DEMARCACIÓN HIDROGRÁFICA DEL CANTÁBRICO ORIENTAL. ÁMBITO DE LAS CUENCAS INTERCOMUNITARIAS DE LA COMUNIDAD AUTÓNOMA DEL PAÍS VASCO. MAPAS DE PELIGROSIDAD Y RIESGO DE INUNDACIÓN. 2º CICLO

TÍTULO DEL PLANO: ACTIVIDADES AFECTADAS MEDIA PROBABILIDAD (T100) ARPSI ES017-GIP-17-1 URUMEA-1

Nº DE PLANO: 10

HOJA: 2 de 4



LEYENDA		Actividades CNAE																					
		Servicios sanitarios y sociales			Actividades recreativas			Comercio			Abastecimiento y saneamiento			Industria extractiva			Inmobiliarias			Suministro energía			Patrimonio cultural
		Administración pública			Construcción			Gestorías y servicios auxiliares			Industria manufacturera			Hostelería			Protección Civil			Vías de comunicación afectadas			Zona Inundable Media Probabilidad (T100)
		Transporte y almacenamiento			Bancos y aseguradoras			Educación			Información y comunicaciones			Profesiones liberales			Otros servicios			EDAR>2000hab			Empresa Riesgo Químico

GOBIERNO DE ESPAÑA

MINISTERIO PARA LA TRANSICIÓN ECOLÓGICA

CONFEDERACIÓN HIDROGRÁFICA DEL CANTÁBRICO, C.O.A.

ura
ur agintzia
agencia vasca del agua

LARRIALDUEK EMERGENCIAS

FECHA: JULIO 2019

ESCALA: 1:5,000

TÍTULO DEL PROYECTO: DEMARCACIÓN HIDROGRÁFICA DEL CANTÁBRICO ORIENTAL. ÁMBITO DE LAS CUENCAS INTERCOMUNITARIAS DE LA COMUNIDAD AUTÓNOMA DEL PAÍS VASCO. MAPAS DE PELIGROSIDAD Y RIESGO DE INUNDACIÓN. 2º CICLO

TÍTULO DEL PLANO: ACTIVIDADES AFECTADAS MEDIA PROBABILIDAD (T100) ARPSI ES017-GIP-17-1 URUMEA-1

Nº DE PLANO: 10

HOJA: 3 de 4

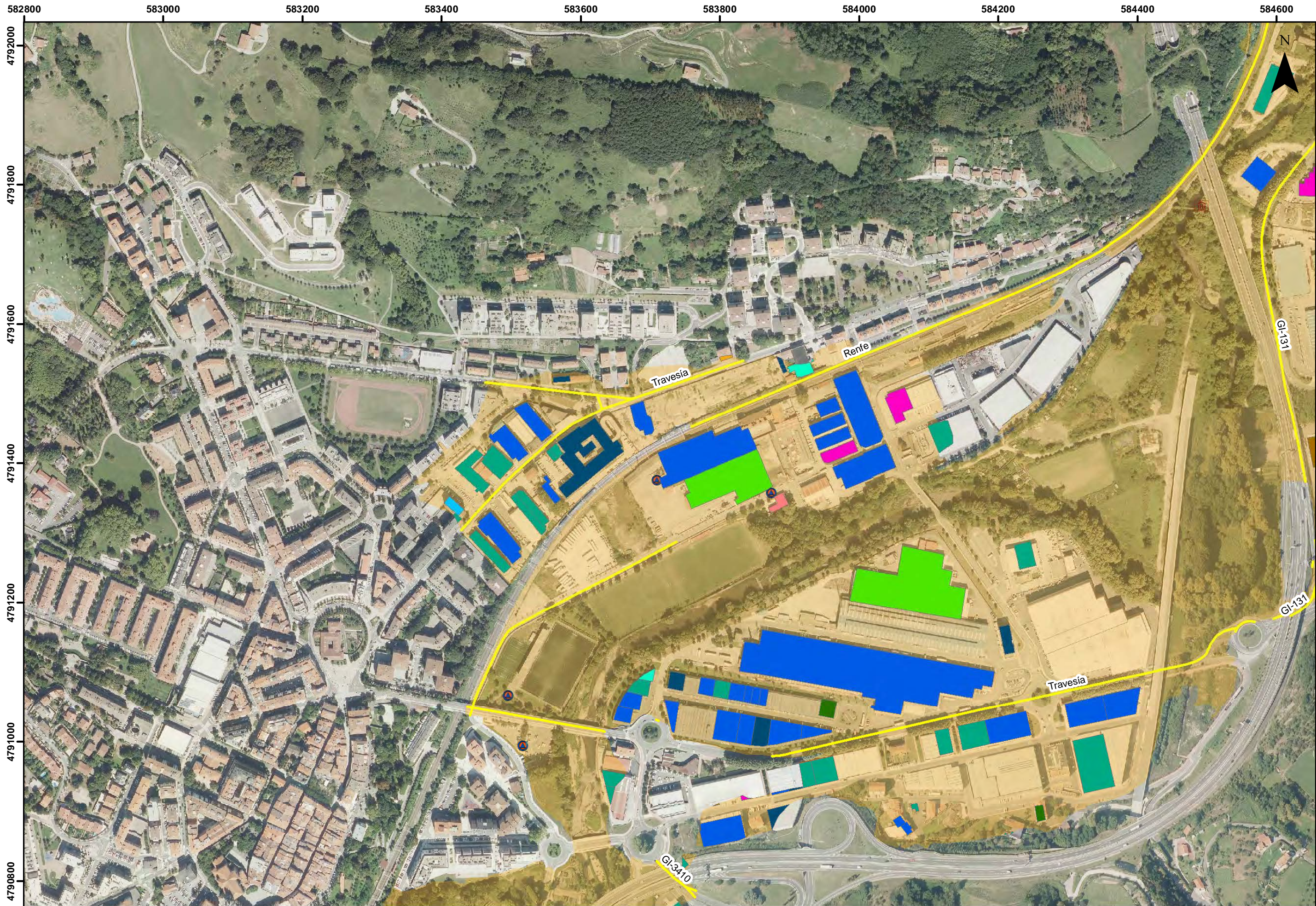

LEYENDA		Actividades CNAE		Actividades recreativas		Comercio		Abastecimiento y saneamiento		Industria extractiva		Inmobiliarias		Suministro energía		Patrimonio cultural		Vías de comunicación afectadas	
Servicios sanitarios y sociales		Administración pública		Construcción		Gestorías y servicios auxiliares		Industria manufacturera		Otros servicios		Hostelería		Protección Civil		Zona Inundable Media Probabilidad (T100)			
Transporte y almacenamiento		Bancos y aseguradoras		Educación		Información y comunicaciones		Profesiones liberales		Sector primario		EDAR>2000hab		Empresa Riesgo Químico					



FECHA: JULIO 2019

ESCALA: 1:5,000

TÍTULO DEL PROYECTO: DEMARCACIÓN HIDROGRÁFICA DEL CANTÁBRICO ORIENTAL. ÁMBITO DE LAS CUENCAS INTERCOMUNITARIAS DE LA COMUNIDAD AUTÓNOMA DEL PAÍS VASCO. MAPAS DE PELIGROSIDAD Y RIESGO DE INUNDACIÓN. 2º CICLO

TÍTULO DEL PLANO: ACTIVIDADES AFECTADAS MEDIA PROBABILIDAD (T100) ARPSI ES017-GIP-17-1 URUMEA-1

Nº DE PLANO: 10

HOJA: 4 de 4