

584400 584600 584800 585000 585200 585400 585600 585800 586000 586200

4790400
4790200
4790000
4789800
4789600
4789400

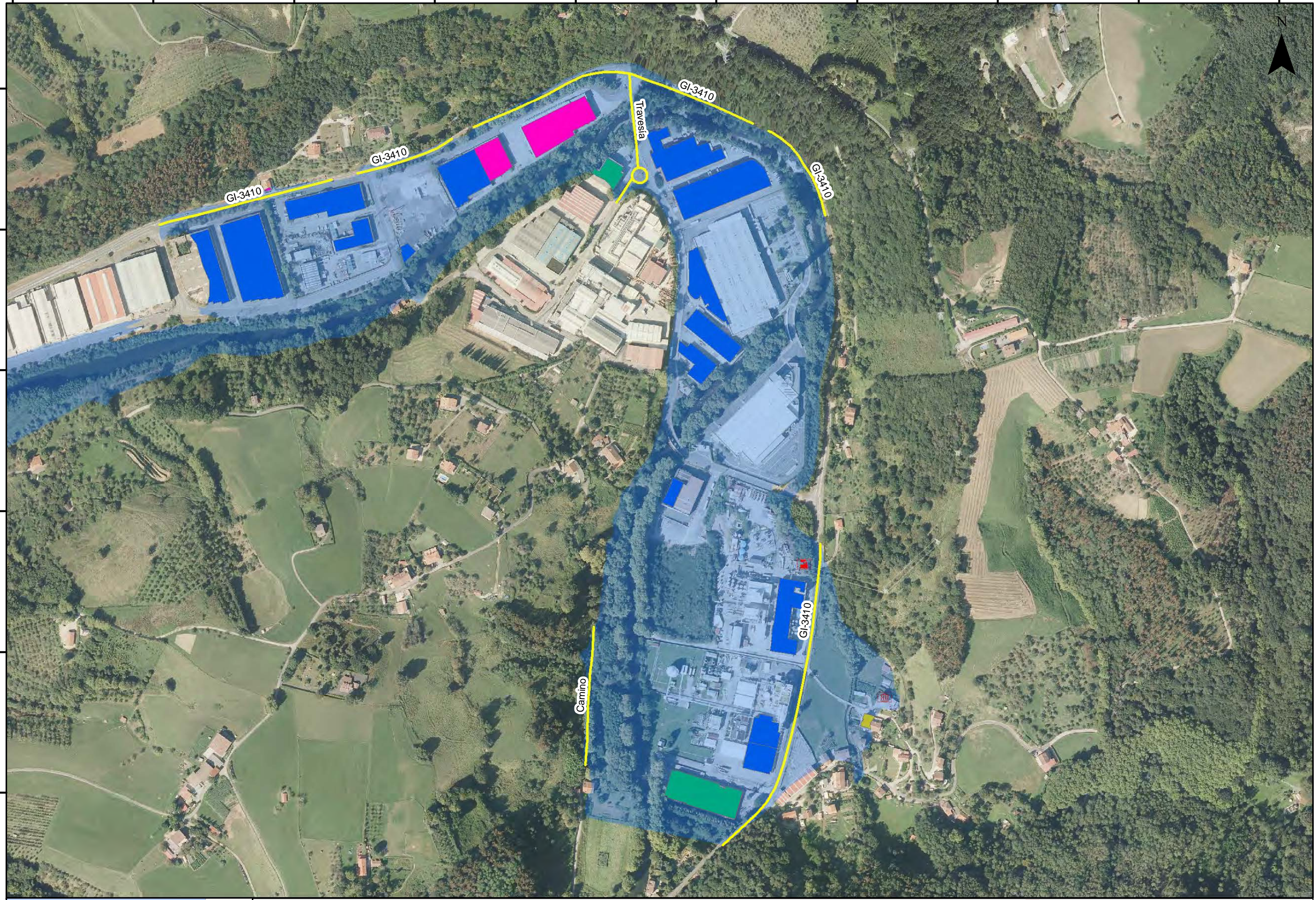

LEYENDA

| | | | | | | | | |
|---------------------------------|-------------------------|--------------|----------------------------------|-------------------------|-----------------|--------------------|------------------------|----------------------------------|
| Actividades CNAE | Actividades recreativas | Comercio | Abastecimiento y saneamiento | Industria extractiva | Inmobiliarias | Suministro energía | Patrimonio cultural | Vías de comunicación afectadas |
| Servicios sanitarios y sociales | Administración pública | Construcción | Gestorías y servicios auxiliares | Industria manufacturera | Otros servicios | Hostelería | Protección Civil | Zona Inundable Baja Probabilidad |
| Transporte y almacenamiento | Bancos y aseguradoras | Educación | Información y comunicaciones | Profesiones liberales | Sector primario | EDAR>2000hab | Empresa Riesgo Químico | |

FECHA: JULIO 2019
ESCALA: 1:5,000

TÍTULO DEL PROYECTO: DEMARCACIÓN HIDROGRÁFICA DEL CANTÁBRICO ORIENTAL. ÁMBITO DE LAS CUENCAS INTERCOMUNITARIAS DE LA COMUNIDAD AUTÓNOMA DEL PAÍS VASCO. MAPAS DE PELIGROSIDAD Y RIESGO DE INUNDACIÓN. 2º CICLO

TÍTULO DEL PLANO: ACTIVIDADES AFECTADAS BAJA PROBABILIDAD ARPSI ES017-GIP-17-1 URUMEA-1

Nº DE PLANO: 11
HOJA: 1 de 4

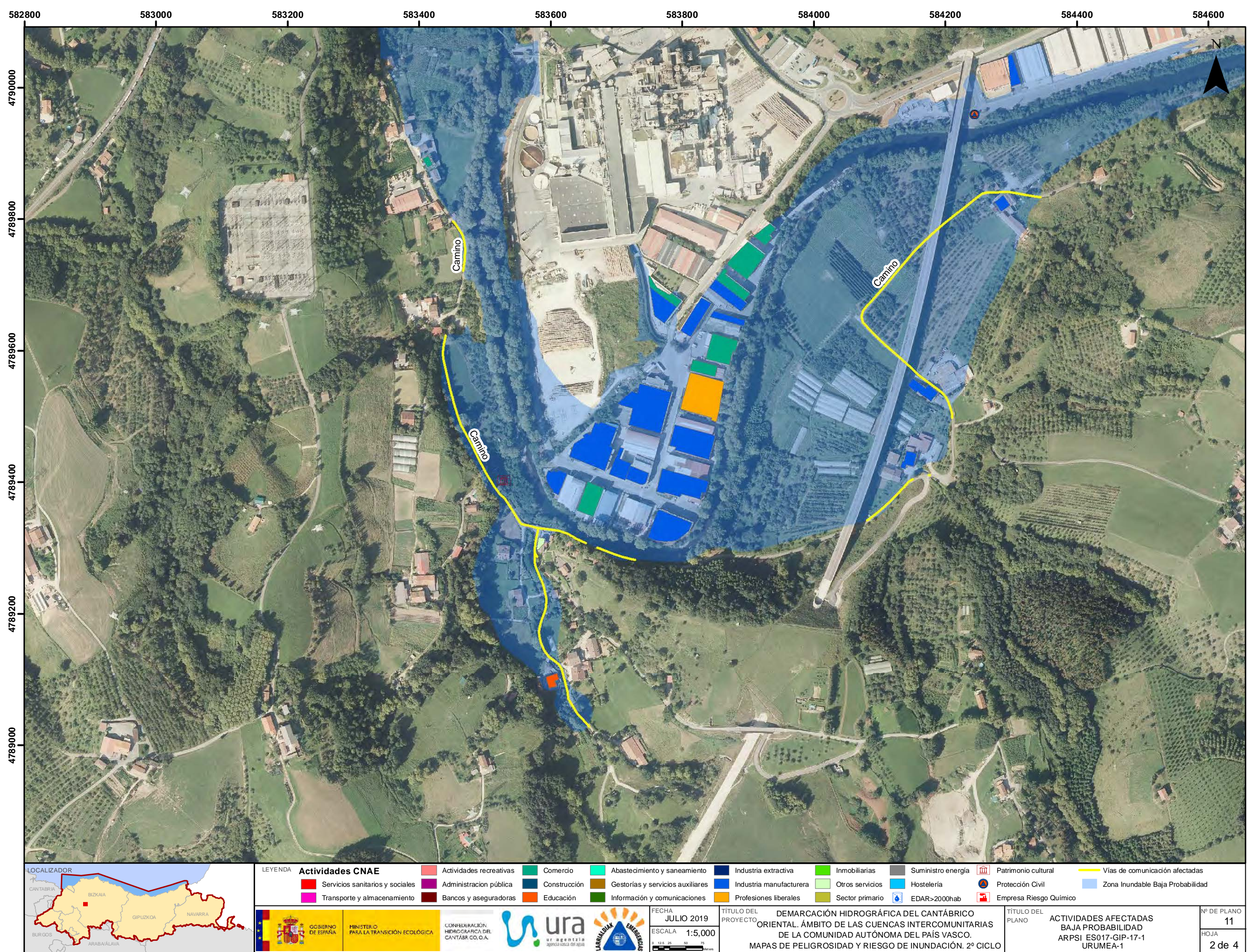

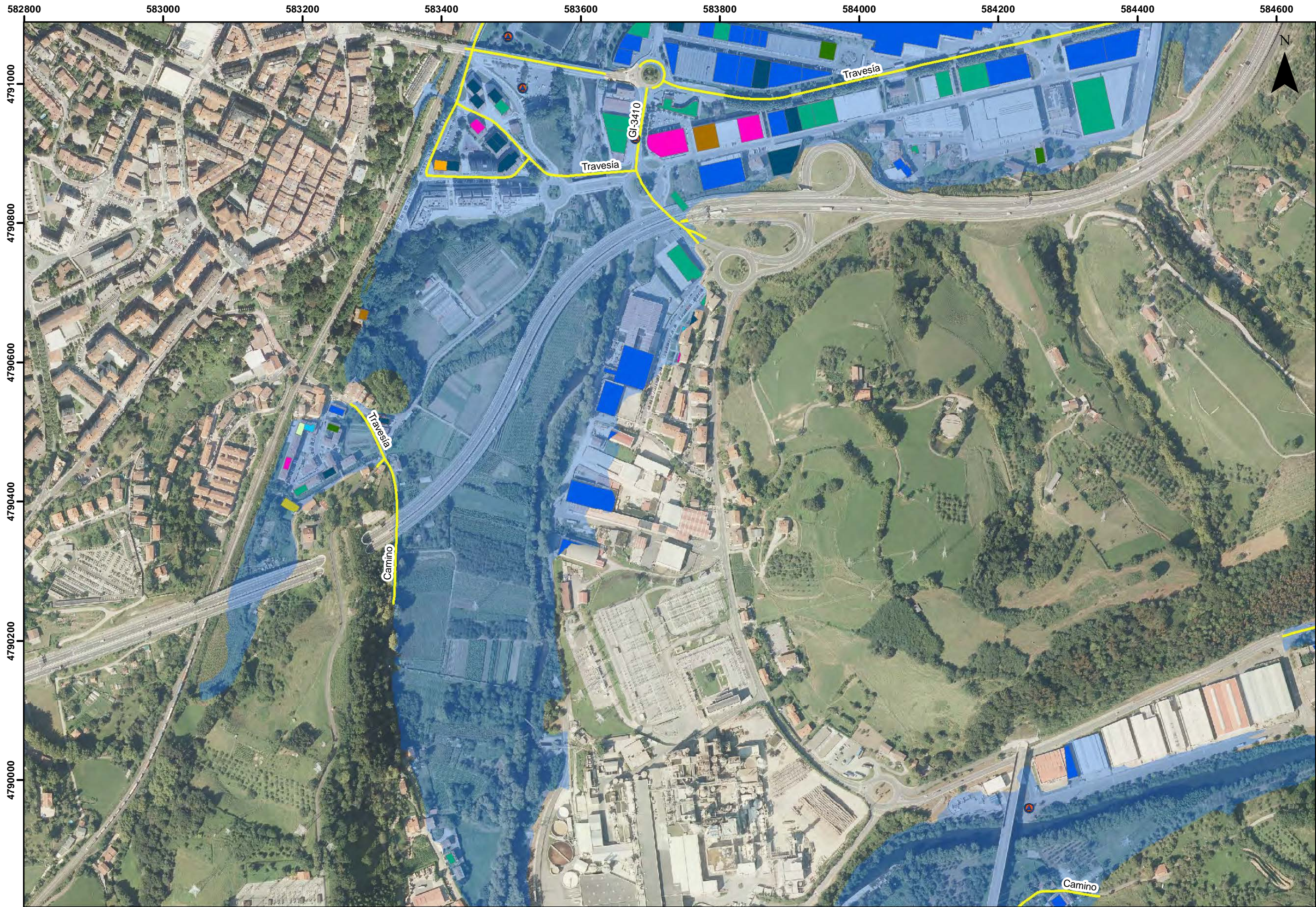

| | | | | | | | | | | | | | | | | | | | |
|---|--|--|--|--|--|--|--|--|--|---|--|---|--|--|--|---|--|--|--|
| LEYENDA | | Actividades CNAE | | | | | | | | | | | | | | | | | |
|  Servicios sanitarios y sociales | |  Administración pública | |  Construcción | |  Educación | |  Información y comunicaciones | |  Industria extractiva | |  Inmobiliarias | |  Suministro energía | |  Patrimonio cultural | |  Vías de comunicación afectadas | |
|  Transporte y almacenamiento | |  Bancos y aseguradoras | |  Comercio | |  Gestorías y servicios auxiliares | |  Otros servicios | |  Industria manufacturera | |  Sector primario | |  Hostelería | |  Protección Civil | |  Zona Inundable Baja Probabilidad | |
| | | | | | | | | | |  Profesiones liberales | |  EDAR>2000hab | |  Empresa Riesgo Químico | | | | | |
|  | |  | |  | |  | |  | |  | | FECHA JULIO 2019 | | TÍTULO DEL PROYECTO DEMARCACIÓN HIDROGRÁFICA DEL CANTÁBRICO ORIENTAL. ÁMBITO DE LAS CUENCAS INTERCOMUNITARIAS DE LA COMUNIDAD AUTÓNOMA DEL PAÍS VASCO. MAPAS DE PELIGROSIDAD Y RIESGO DE INUNDACIÓN. 2º CICLO | | TÍTULO DEL PLANO ACTIVIDADES AFECTADAS BAJA PROBABILIDAD ARPSI ES017-GIP-17-1 URUMEA-1 | | Nº DE PLANO 11 | |
| | | | | | | | | | | | | ESCALA 1:5,000 | | | | | | HOJA 3 de 4 | |

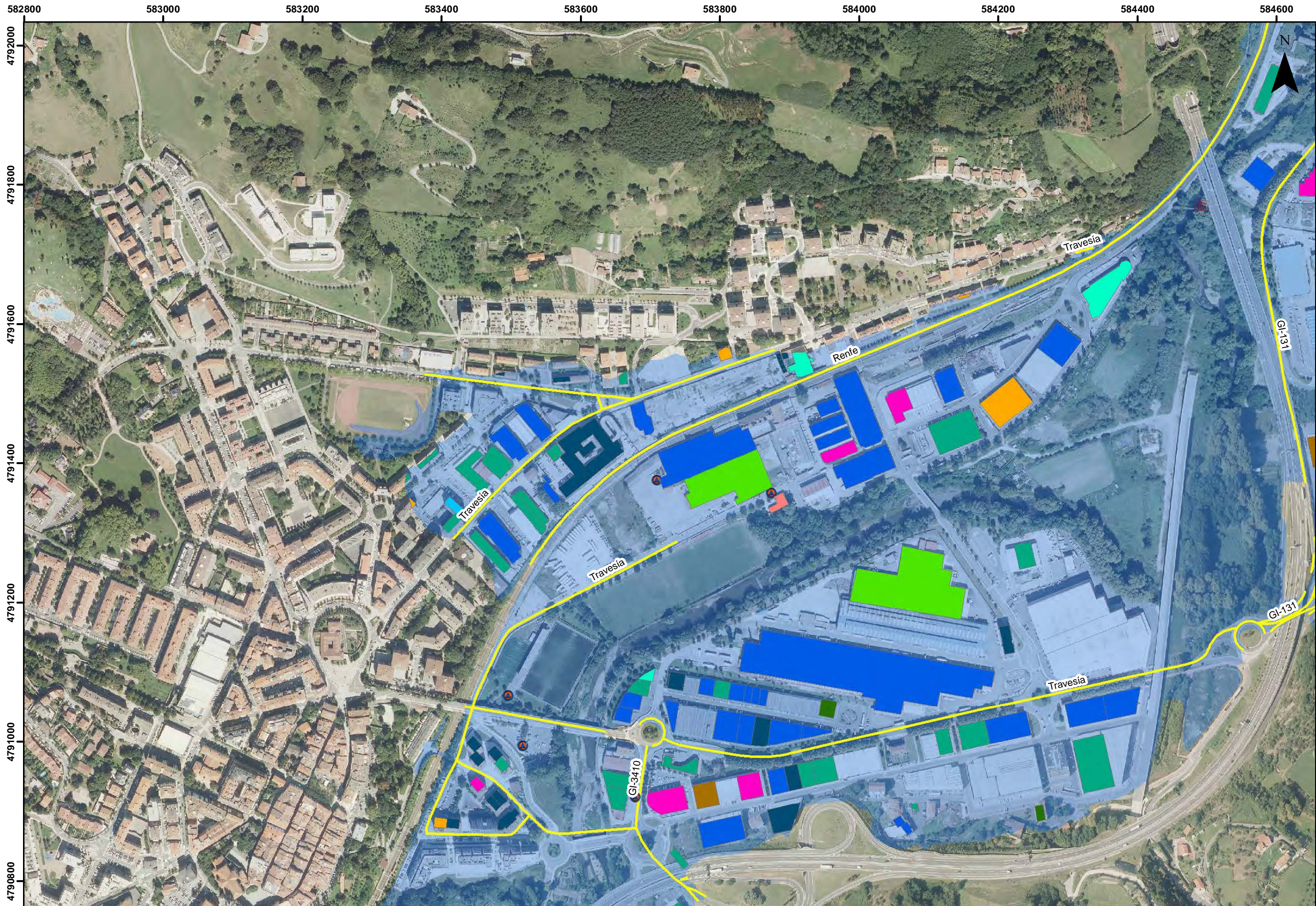

| LEYENDA | | Actividades CNAE | |
|---------|----------------------------------|------------------|----------------------------------|
| | Servicios sanitarios y sociales | | Actividades recreativas |
| | Transporte y almacenamiento | | Administración pública |
| | Bancos y aseguradoras | | Construcción |
| | Información y comunicaciones | | Educación |
| | Otros servicios | | Gestorías y servicios auxiliares |
| | Sector primario | | Industria extractiva |
| | Industria manufacturera | | Industria extractiva |
| | Profesiones liberales | | Industria extractiva |
| | Protección Civil | | Industria extractiva |
| | Empresa Riesgo Químico | | Industria extractiva |
| | Patrimonio cultural | | Industria extractiva |
| | Suministro energía | | Industria extractiva |
| | Hostelería | | Industria extractiva |
| | EDAR>2000hab | | Industria extractiva |
| | Vías de comunicación afectadas | | Industria extractiva |
| | Zona Inundable Baja Probabilidad | | Industria extractiva |

GOBIERNO DE ESPAÑA

MINISTERIO PARA LA TRANSICIÓN ECOLÓGICA

CONFEDERACIÓN HIDROGRÁFICA DEL CANTÁBRICO, O.A.

ura

GOBIERNO AUTÓNOMO DEL PAÍS VASCO

FECHA: JULIO 2019

ESCALA: 1:5,000

TÍTULO DEL PROYECTO: DEMARCACIÓN HIDROGRÁFICA DEL CANTÁBRICO ORIENTAL. ÁMBITO DE LAS CUENCAS INTERCOMUNITARIAS DE LA COMUNIDAD AUTÓNOMA DEL PAÍS VASCO. MAPAS DE PELIGROSIDAD Y RIESGO DE INUNDACIÓN. 2º CICLO

TÍTULO DEL PLANO: ACTIVIDADES AFECTADAS BAJA PROBABILIDAD ARPSI ES017-GIP-17-1 URUMEA-1

Nº DE PLANO: 11

HOJA: 4 de 4