



LEYENDA		Actividades CNAE										Actividades afectadas							
		Actividades recreativas		Comercio		Abastecimiento y saneamiento		Industria extractiva		Inmobiliarias		Suministro energía		Patrimonio cultural		Vías de comunicación afectadas			
		Servicios sanitarios y sociales		Administración pública		Construcción		Gestorías y servicios auxiliares		Industria manufacturera		Otros servicios		Hostelería		Protección Civil		Zona Inundable Alta Probabilidad	
		Transporte y almacenamiento		Bancos y aseguradoras		Educación		Información y comunicaciones		Profesiones liberales		Sector primario		EDAR>2000hab		Empresa Riesgo Químico			



FECHA: JULIO 2019

ESCALA: 1:5,000

TÍTULO DEL PROYECTO: DEMARCACIÓN HIDROGRÁFICA DEL CANTÁBRICO ORIENTAL. ÁMBITO DE LAS CUENCAS INTERCOMUNITARIAS DE LA COMUNIDAD AUTÓNOMA DEL PAÍS VASCO. MAPAS DE PELIGROSIDAD Y RIESGO DE INUNDACIÓN. 2º CICLO

TÍTULO DEL PLANO: ACTIVIDADES AFECTADAS ALTA PROBABILIDAD ARPSI ES017-GIP-15-2 TOLOSA

Nº DE PLANO: 9

HOJA: 1 de 4



LEYENDA

Actividades CNAE	Actividades recreativas	Comercio	Abastecimiento y saneamiento	Industria extractiva	Inmobiliarias	Suministro energía	Patrimonio cultural	Vías de comunicación afectadas
Servicios sanitarios y sociales	Administración pública	Construcción	Gestorías y servicios auxiliares	Industria manufacturera	Otros servicios	Hostelería	Protección Civil	Zona Inundable Alta Probabilidad
Transporte y almacenamiento	Bancos y aseguradoras	Educación	Información y comunicaciones	Profesiones liberales	Sector primario	EDAR>2000hab	Empresa Riesgo Químico	

GOBIERNO DE ESPAÑA

MINISTERIO PARA LA TRANSICIÓN ECOLÓGICA

CONFEDERACIÓN HIDROGRÁFICA DEL CANTÁBRICO, C.O.A.

ura
ur agintzia
agencia vasca del agua

LARRIUBAK ENERGÍAS

FECHA
JULIO 2019

ESCALA
1:5,000

TÍTULO DEL PROYECTO

DEMARCACIÓN HIDROGRÁFICA DEL CANTÁBRICO ORIENTAL. ÁMBITO DE LAS CUENCAS INTERCOMUNITARIAS DE LA COMUNIDAD AUTÓNOMA DEL PAÍS VASCO.

MAPAS DE PELIGROSIDAD Y RIESGO DE INUNDACIÓN. 2º CICLO

TÍTULO DEL PLANO

ACTIVIDADES AFECTADAS ALTA PROBABILIDAD

ARPSI ES017-GIP-15-2

TOLOSA

Nº DE PLANO
9

HOJA
2 de 4

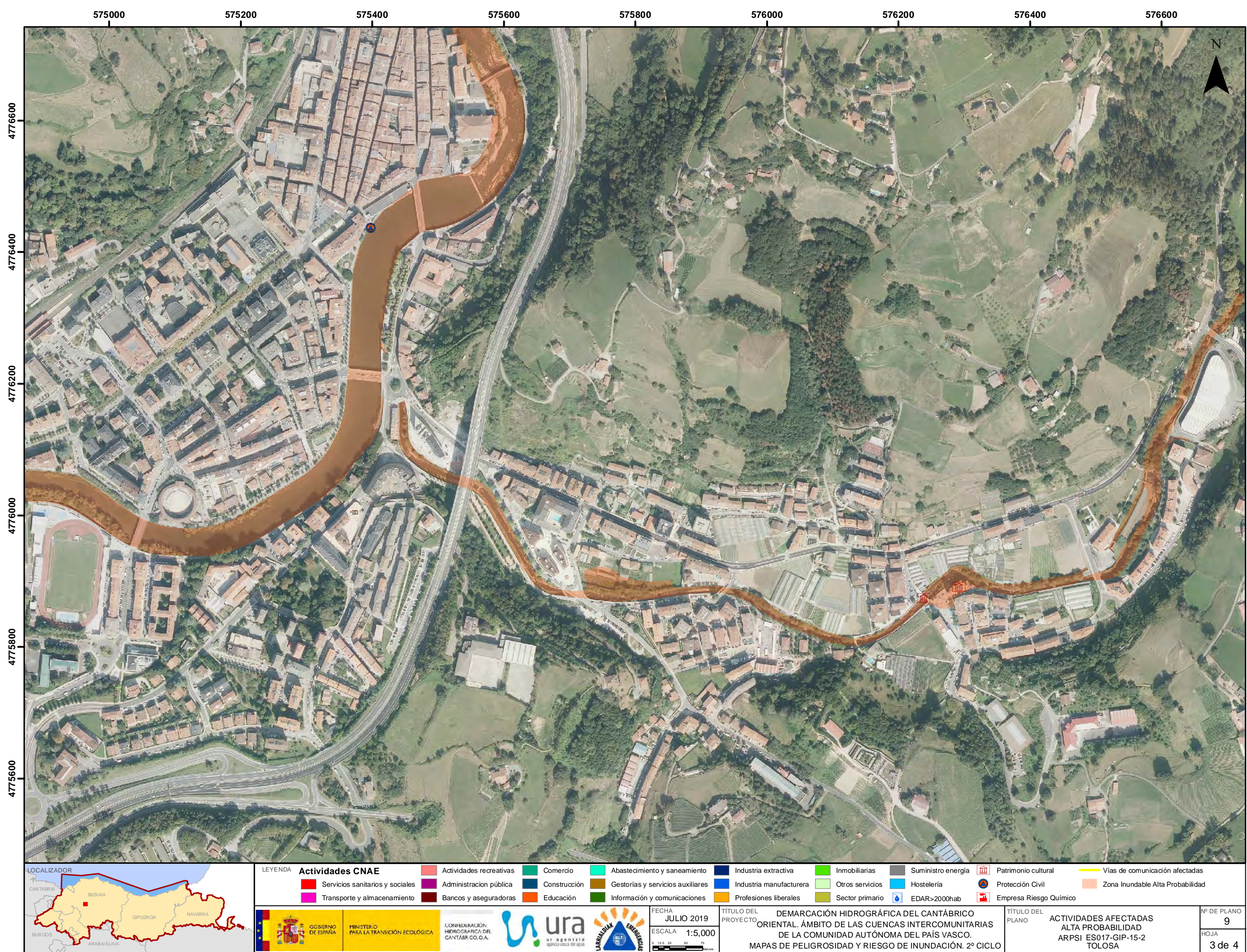



LEYENDA		Actividades CNAE		Actividades recreativas		Comercio		Abastecimiento y saneamiento		Industria extractiva		Inmobiliarias		Suministro energía		Patrimonio cultural		Vías de comunicación afectadas					
		Servicios sanitarios y sociales				Administración pública				Construcción				Otros servicios				Protección Civil				Zona Inundable Alta Probabilidad	
		Transporte y almacenamiento				Bancos y aseguradoras				Educación				Información y comunicaciones				Hostelería				Empresa Riesgo Químico	
		Gestorías y servicios auxiliares				Industria manufacturera				Sector primario				EDAR>2000hab				Protección Civil				Zona Inundable Alta Probabilidad	
		Industria extractiva				Otros servicios				Hostelería				Empresa Riesgo Químico				Protección Civil				Zona Inundable Alta Probabilidad	

					FECHA JULIO 2019	TÍTULO DEL PROYECTO DEMARCACIÓN HIDROGRÁFICA DEL CANTÁBRICO ORIENTAL. ÁMBITO DE LAS CUENCAS INTERCOMUNITARIAS DE LA COMUNIDAD AUTÓNOMA DEL PAÍS VASCO. MAPAS DE PELIGROSIDAD Y RIESGO DE INUNDACIÓN. 2º CICLO	TÍTULO DEL PLANO ACTIVIDADES AFECTADAS ALTA PROBABILIDAD ARPSI ES017-GIP-15-2 TOLOSA	Nº DE PLANO 9
					ESCALA 1:5,000			HOJA 4 de 4