

LEYENDA

|                                 |                         |              |                                  |                         |                 |                    |                        |  |
|---------------------------------|-------------------------|--------------|----------------------------------|-------------------------|-----------------|--------------------|------------------------|--|
| Actividades CNAE                | Actividades recreativas | Comercio     | Abastecimiento y saneamiento     | Industria extractiva    | Inmobiliarias   | Suministro energía | Patrimonio cultural    | Vías de comunicación afectadas           |
| Servicios sanitarios y sociales | Administración pública  | Construcción | Gestorías y servicios auxiliares | Industria manufacturera | Otros servicios | Hostelería         | Protección Civil       | Zona Inundable Media Probabilidad (T100) |
| Transporte y almacenamiento     | Bancos y aseguradoras   | Educación    | Información y comunicaciones     | Profesiones liberales   | Sector primario | EDAR>2000hab       | Empresa Riesgo Químico |  |

GOBIERNO DE ESPAÑA

MINISTERIO PARA LA TRANSICIÓN ECOLÓGICA

CONFEDERACIÓN HIDROGRÁFICA DEL CANTÁBRICO, S.A.

ura

ur agencia

agencia vasca del agua

LABORATORIO EMERGENCIAS

FECHA: SEPTIEMBRE 2019

ESCALA: 1:5,000

TÍTULO DEL PROYECTO: DEMARCACIÓN HIDROGRÁFICA DEL CANTÁBRICO ORIENTAL. ÁMBITO DE LAS CUENCAS INTERCOMUNITARIAS DE LA COMUNIDAD AUTÓNOMA DEL PAÍS VASCO. MAPAS DE PELIGROSIDAD Y RIESGO DE INUNDACIÓN. 2º CICLO

TÍTULO DEL PLANO: ACTIVIDADES AFECTADAS MEDIA PROBABILIDAD (T100) ARPSI ES017-GIP-13-1 ATAUN

Nº DE PLANO: 2

HOJA: 1 de 2



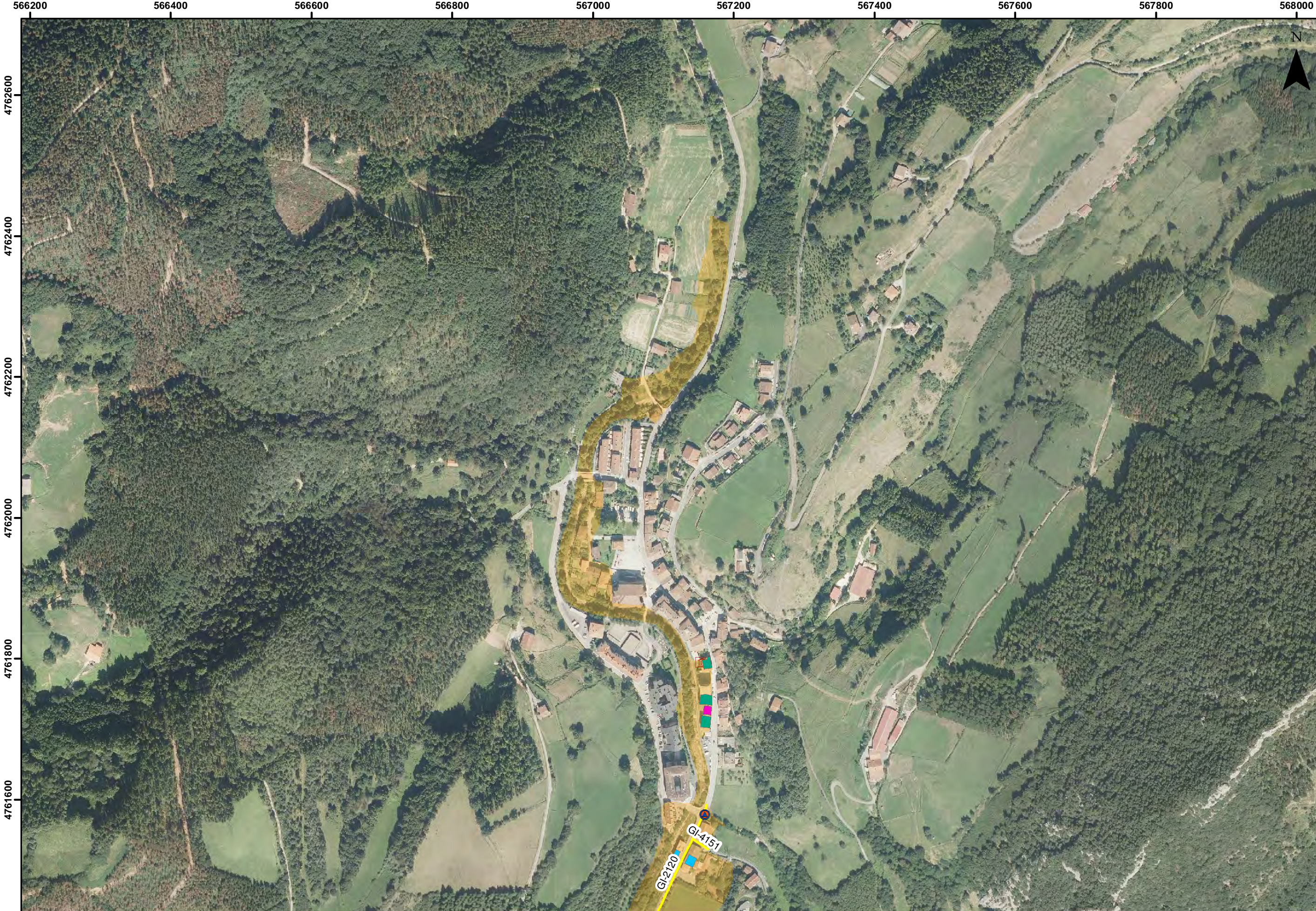

**LEYENDA**

|                                 |                         |              |                                  |                         |                 |                    |                        |  |
|---------------------------------|-------------------------|--------------|----------------------------------|-------------------------|-----------------|--------------------|------------------------|--|
| <b>Actividades CNAE</b>         | Actividades recreativas | Comercio     | Abastecimiento y saneamiento     | Industria extractiva    | Inmobiliarias   | Suministro energía | Patrimonio cultural    | Vías de comunicación afectadas           |
| Servicios sanitarios y sociales | Administración pública  | Construcción | Gestorías y servicios auxiliares | Industria manufacturera | Otros servicios | Hostelería         | Protección Civil       | Zona Inundable Media Probabilidad (T100) |
| Transporte y almacenamiento     | Bancos y aseguradoras   | Educación    | Información y comunicaciones     | Profesiones liberales   | Sector primario | EDAR>2000hab       | Empresa Riesgo Químico |  |



GOBIERNO DE ESPAÑA



MINISTERIO PARA LA TRANSICIÓN ECOLÓGICA



CONFEDERACIÓN HIDROGRÁFICA DEL CANTÁBRICO, C.O.A.



ura  
ur agintzia  
agencia vasca del agua



LARRIBAK EMERGENCIAS

FECHA: SEPTIEMBRE 2019  
ESCALA: 1:5,000

TÍTULO DEL PROYECTO: DEMARCACIÓN HIDROGRÁFICA DEL CANTÁBRICO ORIENTAL. ÁMBITO DE LAS CUENCAS INTERCOMUNITARIAS DE LA COMUNIDAD AUTÓNOMA DEL PAÍS VASCO. MAPAS DE PELIGROSIDAD Y RIESGO DE INUNDACIÓN. 2º CICLO

TÍTULO DEL PLANO: ACTIVIDADES AFECTADAS MEDIA PROBABILIDAD (T100) ARPSI ES017-GIP-13-1 ATAUN

Nº DE PLANO: 2  
HOJA: 2 de 2