



LEYENDA		Actividades CNAE																					
	Servicios sanitarios y sociales		Administración pública		Construcción		Educación		Información y comunicaciones		Comercio		Abastecimiento y saneamiento		Industria extractiva		Inmobiliarias		Suministro energía		Patrimonio cultural		Vías de comunicación afectadas
	Transporte y almacenamiento		Bancos y aseguradoras		Gestorías y servicios auxiliares		Profesiones liberales		Otros servicios		Sector primario		Hostelería		Protección Civil		Empresa Riesgo Químico		Zona Inundable Alta Probabilidad				

FECHA: JULIO 2019

ESCALA: 1:5,000

TÍTULO DEL PROYECTO: DEMARCACIÓN HIDROGRÁFICA DEL CANTÁBRICO ORIENTAL. ÁMBITO DE LAS CUENCAS INTERCOMUNITARIAS DE LA COMUNIDAD AUTÓNOMA DEL PAÍS VASCO. MAPAS DE PELIGROSIDAD Y RIESGO DE INUNDACIÓN. 2º CICLO

TÍTULO DEL PLANO: ACTIVIDADES AFECTADAS ALTA PROBABILIDAD ARPSI ES017-BIZ-9-2 AMOREBIETA

Nº DE PLANO: 9

HOJA: 1 de 4

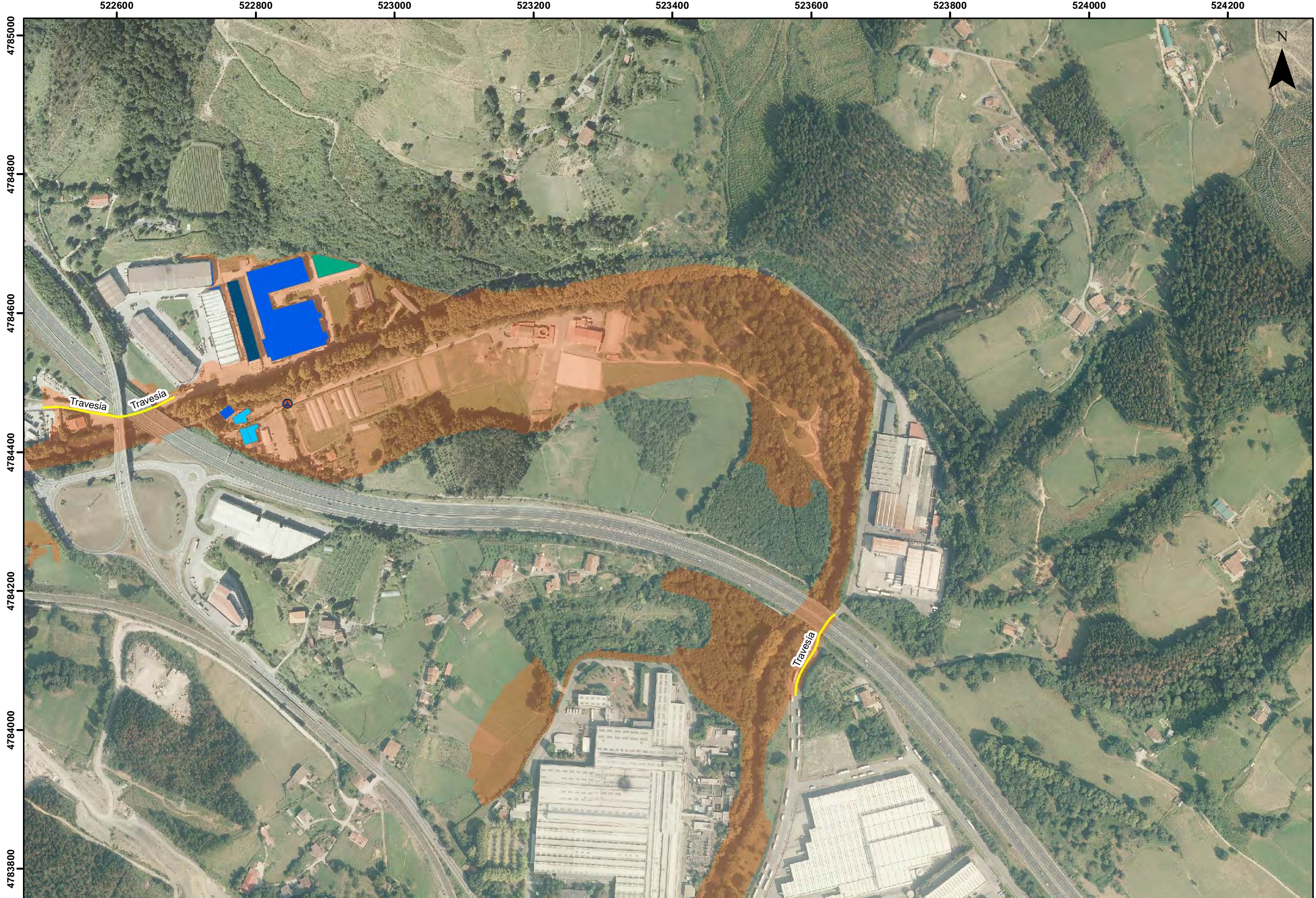

LEYENDA		Actividades CNAE													
					Servicios sanitarios y sociales	Administración pública	Bancos y aseguradoras	Actividades recreativas	Comercio	Abastecimiento y saneamiento	Industria extractiva	Inmobiliarias	Suministro energía	Patrimonio cultural	Vías de comunicación afectadas
					Transporte y almacenamiento	Construcción	Educación	Gestorías y servicios auxiliares	Otros servicios	Hostelería	Protección Civil	Zona Inundable Alta Probabilidad			
					Información y comunicaciones	Profesiones liberales	Sector primario	EDAR>2000hab	Empresa Riesgo Químico						

FECHA: JULIO 2019

ESCALA: 1:5,000

TÍTULO DEL PROYECTO: DEMARCACIÓN HIDROGRÁFICA DEL CANTÁBRICO ORIENTAL. ÁMBITO DE LAS CUENCAS INTERCOMUNITARIAS DE LA COMUNIDAD AUTÓNOMA DEL PAÍS VASCO. MAPAS DE PELIGROSIDAD Y RIESGO DE INUNDACIÓN. 2º CICLO

TÍTULO DEL PLANO: ACTIVIDADES AFECTADAS ALTA PROBABILIDAD ARPSI ES017-BIZ-9-2 AMOREBIETA

Nº DE PLANO: 9

HOJA: 2 de 4

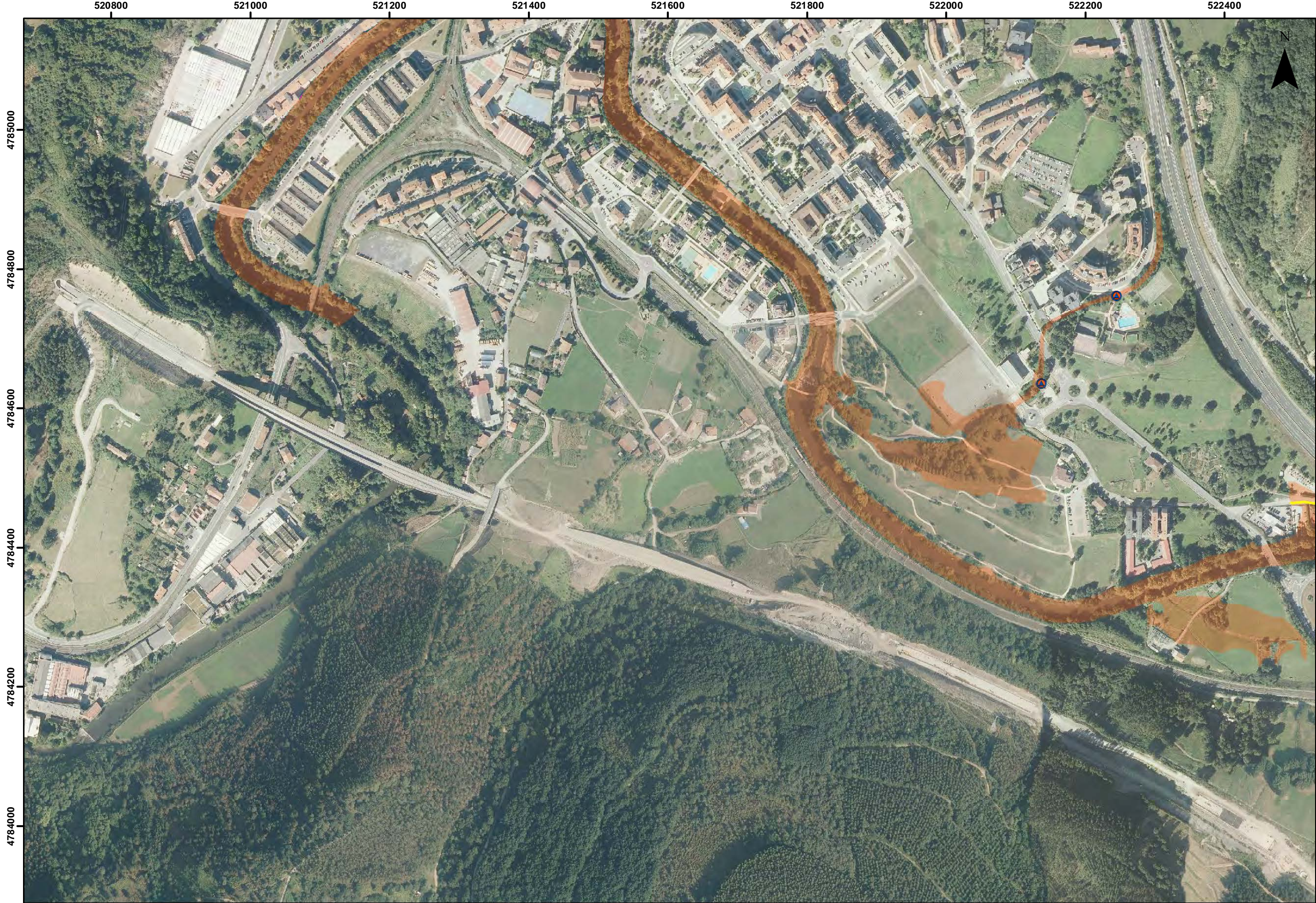

LEYENDA

Actividades CNAE	Actividades recreativas	Comercio	Abastecimiento y saneamiento	Industria extractiva	Inmobiliarias	Suministro energía	Patrimonio cultural	Vías de comunicación afectadas
Servicios sanitarios y sociales	Administración pública	Construcción	Gestorías y servicios auxiliares	Industria manufacturera	Otros servicios	Hostelería	Protección Civil	Zona Inundable Alta Probabilidad
Transporte y almacenamiento	Bancos y aseguradoras	Educación	Información y comunicaciones	Profesiones liberales	Sector primario	EDAR>2000hab	Empresa Riesgo Químico	

FECHA: JULIO 2019
ESCALA: 1:5,000

TÍTULO DEL PROYECTO: DEMARCACIÓN HIDROGRÁFICA DEL CANTÁBRICO ORIENTAL. ÁMBITO DE LAS CUENCAS INTERCOMUNITARIAS DE LA COMUNIDAD AUTÓNOMA DEL PAÍS VASCO. MAPAS DE PELIGROSIDAD Y RIESGO DE INUNDACIÓN. 2º CICLO

TÍTULO DEL PLANO: ACTIVIDADES AFECTADAS ALTA PROBABILIDAD ARPSI ES017-BIZ-9-2 AMOREBIETA

Nº DE PLANO: 9
HOJA: 3 de 4

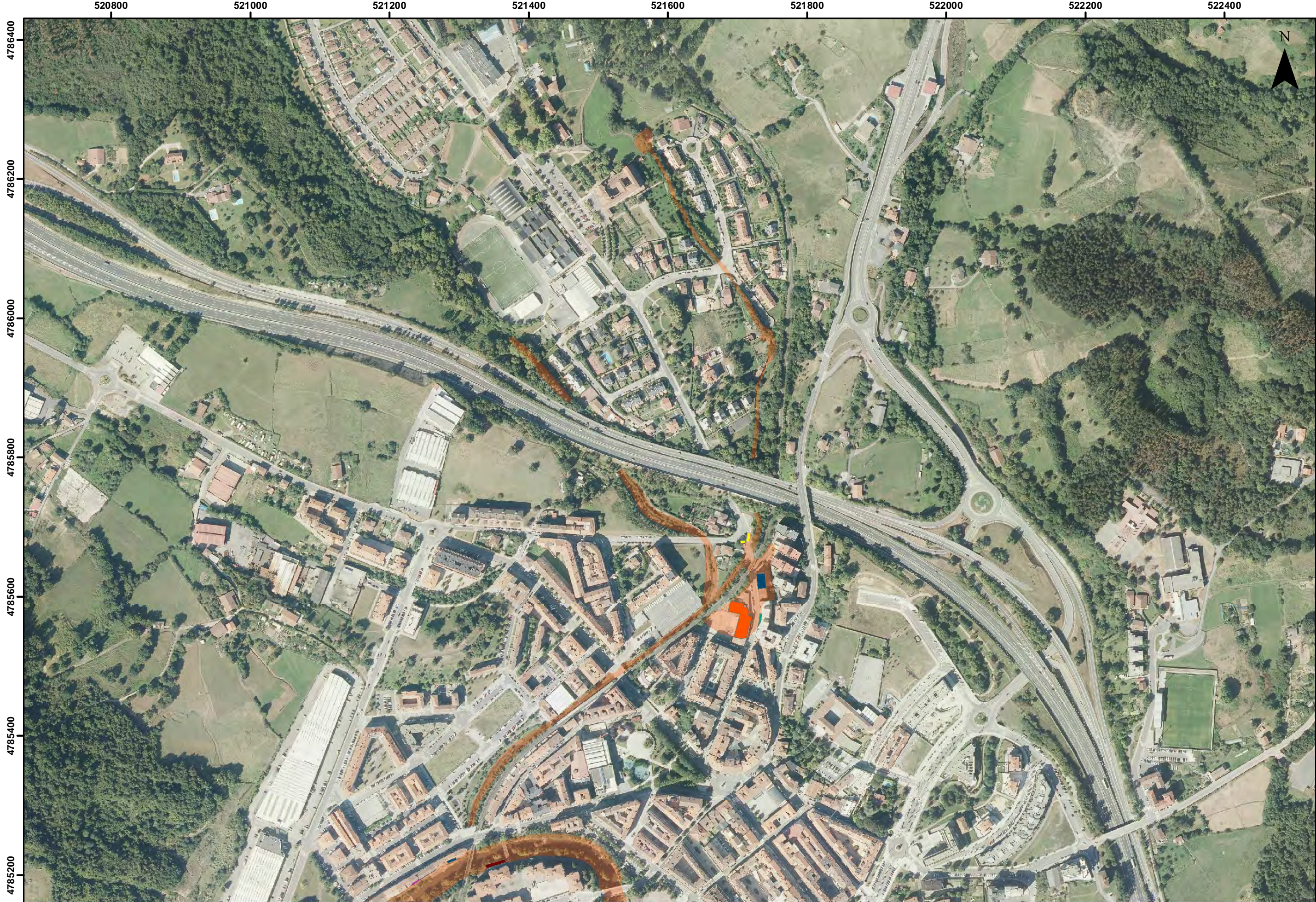

LEYENDA		Actividades CNAE									
 Servicios sanitarios y sociales		 Administración pública		 Bancos y aseguradoras		 Educación		 Información y comunicaciones		 Industria manufacturera	
 Actividades recreativas		 Construcción		 Gestorías y servicios auxiliares		 Abastecimiento y saneamiento		 Industria extractiva		 Inmobiliarias	
 Transporte y almacenamiento		 Bancos y aseguradoras		 Educación		 Información y comunicaciones		 Profesiones liberales		 Otros servicios	
										 Suministro energía	
										 Hostelería	
										 EDAR>2000hab	
										 Empresa Riesgo Químico	
										 Patrimonio cultural	
										 Vías de comunicación afectadas	
										 Zona Inundable Alta Probabilidad	

 GOBIERNO DE ESPAÑA	 MINISTERIO PARA LA TRANSICIÓN ECOLÓGICA	 CONFEDERACIÓN HIDROGRÁFICA DEL CANTÁBRICO, C.O.A.	 ura UR AGENTZIA agencia vasca del agua	 LABURDIAK EMERGENCIAS	FECHA JULIO 2019 ESCALA 1:5,000	TÍTULO DEL PROYECTO DEMARCACIÓN HIDROGRÁFICA DEL CANTÁBRICO ORIENTAL. ÁMBITO DE LAS CUENCAS INTERCOMUNITARIAS DE LA COMUNIDAD AUTÓNOMA DEL PAÍS VASCO. MAPAS DE PELIGROSIDAD Y RIESGO DE INUNDACIÓN. 2º CICLO	TÍTULO DEL PLANO ACTIVIDADES AFECTADAS ALTA PROBABILIDAD ARPSI ES017-BIZ-9-2 AMOREBIETA	Nº DE PLANO 9 HOJA 4 de 4
---	---	--	---	--	--	--	---	--