

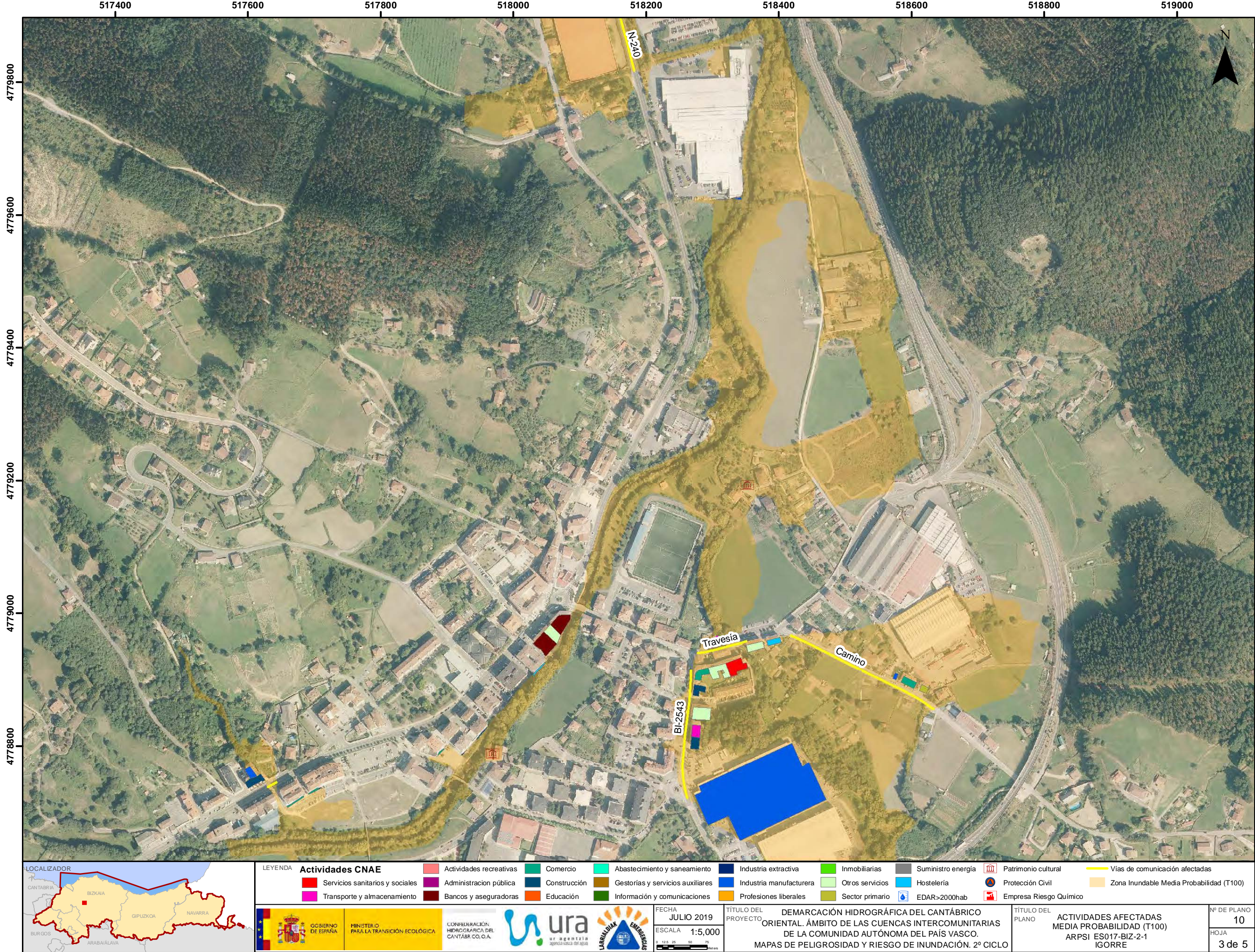

LEYENDA		Actividades CNAE																			
	Servicios sanitarios y sociales		Administración pública		Bancos y aseguradoras		Actividades recreativas		Comercio		Abastecimiento y saneamiento		Industria extractiva		Inmobiliarias		Suministro energía		Patrimonio cultural		Vías de comunicación afectadas
	Transporte y almacenamiento		Construcción		Educación		Gestorías y servicios auxiliares		Información y comunicaciones		Hostelería		Industria manufacturera		Otros servicios		EDAR>2000hab		Protección Civil		Zona Inundable Media Probabilidad (T100)
								<p>FECHA: JULIO 2019 ESCALA: 1:5,000</p> <p>TÍTULO DEL PROYECTO: DEMARCACIÓN HIDROGRÁFICA DEL CANTÁBRICO ORIENTAL. ÁMBITO DE LAS CUENCAS INTERCOMUNITARIAS DE LA COMUNIDAD AUTÓNOMA DEL PAÍS VASCO. MAPAS DE PELIGROSIDAD Y RIESGO DE INUNDACIÓN. 2º CICLO</p>										<p>TÍTULO DEL PLANO: ACTIVIDADES AFECTADAS MEDIA PROBABILIDAD (T100) ARPSI ES017-BIZ-2-1 IGORRE</p>		<p>Nº DE PLANO: 10 HOJA: 1 de 5</p>	



LEYENDA		Actividades CNAE																	
		Actividades recreativas				Comercio		Abastecimiento y saneamiento		Industria extractiva		Inmobiliarias		Suministro energía		Patrimonio cultural		Vías de comunicación afectadas	
		Servicios sanitarios y sociales				Administración pública		Construcción		Industria manufacturera		Otros servicios		Hostelería		Protección Civil		Zona Inundable Media Probabilidad (T100)	
		Transporte y almacenamiento				Bancos y aseguradoras		Educación		Profesiones liberales		Sector primario		EDAR>2000hab		Empresa Riesgo Químico			
										FECHA JULIO 2019		TÍTULO DEL PROYECTO DEMARCACIÓN HIDROGRÁFICA DEL CANTÁBRICO ORIENTAL. ÁMBITO DE LAS CUENCAS INTERCOMUNITARIAS DE LA COMUNIDAD AUTÓNOMA DEL PAÍS VASCO. MAPAS DE PELIGROSIDAD Y RIESGO DE INUNDACIÓN. 2º CICLO		TÍTULO DEL PLANO ACTIVIDADES AFECTADAS MEDIA PROBABILIDAD (T100) ARPSI ES017-BIZ-2-1 IGORRE		Nº DE PLANO 10			
										ESCALA 1:5,000								HOJA 2 de 5	



LEYENDA

Actividades CNAE

Servicios sanitarios y sociales	Administración pública	Bancos y aseguradoras	Actividades recreativas	Comercio	Abastecimiento y saneamiento	Industria extractiva	Inmobiliarias	Suministro energía	Patrimonio cultural	Vías de comunicación afectadas
Transporte y almacenamiento						Industria manufacturera	Otros servicios	Hostelería	Protección Civil	Zona Inundable Media Probabilidad (T100)
						Profesiones liberales	Sector primario	EDAR>2000hab	Empresa Riesgo Químico	

 GOBIERNO DE ESPAÑA

 MINISTERIO PARA LA TRANSICIÓN ECOLÓGICA

 CONFEDERACIÓN HIDROGRÁFICA DEL CANTÁBRICO, S.A.

 ura ur agenteia vasca del agua

 LARRAUNDIA EMERGENCIAS

FECHA: JULIO 2019

ESCALA: 1:5,000

TÍTULO DEL PROYECTO: DEMARCACIÓN HIDROGRÁFICA DEL CANTÁBRICO ORIENTAL. ÁMBITO DE LAS CUENCAS INTERCOMUNITARIAS DE LA COMUNIDAD AUTÓNOMA DEL PAÍS VASCO. MAPAS DE PELIGROSIDAD Y RIESGO DE INUNDACIÓN. 2º CICLO

TÍTULO DEL PLANO: ACTIVIDADES AFECTADAS MEDIA PROBABILIDAD (T100) ARPSI ES017-BIZ-2-1 IGORRE

Nº DE PLANO: 10

HOJA: 3 de 5

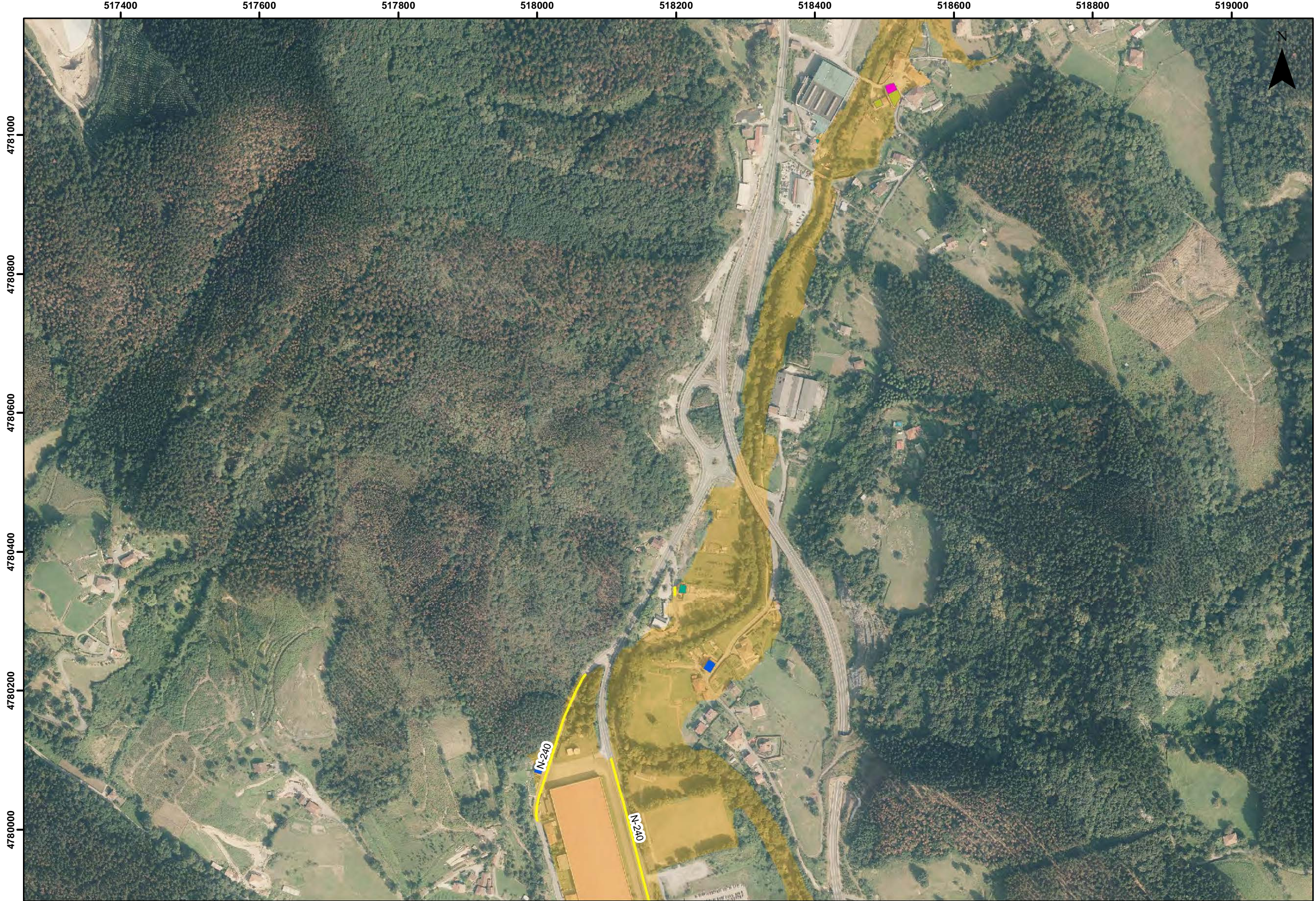

LEYENDA		Actividades CNAE															
	Servicios sanitarios y sociales		Administración pública		Comercio		Abastecimiento y saneamiento		Industria extractiva		Inmobiliarias		Suministro energía		Patrimonio cultural		Vías de comunicación afectadas
	Transporte y almacenamiento		Bancos y aseguradoras		Educación		Información y comunicaciones		Industria manufacturera		Otros servicios		Hostelería		Protección Civil		Zona Inundable Media Probabilidad (T100)

	GOBIERNO DE ESPAÑA		MINISTERIO PARA LA TRANSICIÓN ECOLÓGICA		CONFEDERACIÓN HIDROGRÁFICA DEL CANTÁBRICO, O.A.		ura		LABORALINAK EMERGENCIAS	FECHA JULIO 2019	TÍTULO DEL PROYECTO DEMARCACIÓN HIDROGRÁFICA DEL CANTÁBRICO ORIENTAL. ÁMBITO DE LAS CUENCAS INTERCOMUNITARIAS DE LA COMUNIDAD AUTÓNOMA DEL PAÍS VASCO. MAPAS DE PELIGROSIDAD Y RIESGO DE INUNDACIÓN. 2º CICLO	TÍTULO DEL PLANO ACTIVIDADES AFECTADAS MEDIA PROBABILIDAD (T100) ARPSI ES017-BIZ-2-1 IGORRE	Nº DE PLANO 10
										ESCALA 1:5,000			HOJA 4 de 5



LEYENDA		Actividades CNAE		Actividades recreativas		Comercio		Abastecimiento y saneamiento		Industria extractiva		Inmobiliarias		Suministro energía		Patrimonio cultural		Vías de comunicación afectadas	
Servicios sanitarios y sociales		Administración pública		Construcción		Gestorías y servicios auxiliares		Otros servicios		Industria manufacturera		Hostelería		Protección Civil		Zona Inundable Media Probabilidad (T100)			
Transporte y almacenamiento		Bancos y aseguradoras		Educación		Información y comunicaciones		Sector primario		Profesiones liberales		EDAR>2000hab		Empresa Riesgo Químico					



FECHA
JULIO 2019

ESCALA
1:5,000



TÍTULO DEL PROYECTO

DEMARCACIÓN HIDROGRÁFICA DEL CANTÁBRICO ORIENTAL. ÁMBITO DE LAS CUENCAS INTERCOMUNITARIAS DE LA COMUNIDAD AUTÓNOMA DEL PAÍS VASCO. MAPAS DE PELIGROSIDAD Y RIESGO DE INUNDACIÓN. 2º CICLO

TÍTULO DEL PLANO

ACTIVIDADES AFECTADAS MEDIA PROBABILIDAD (T100) ARPSI ES017-BIZ-2-1 IGORRE

Nº DE PLANO

10

HOJA

5 de 5