

ARPSIs GIPUZKOA

CÓDIGO DEL ARPSI: ES018-GIP-1-1

PLANO DE LOCALIZACIÓN



FICHA DE DATOS

DATOS DE LOCALIZACIÓN:	
Demarcación:	D.H. CANTABRICO ORIENTAL
Autoridad Competente:	CONFEDERACIÓN HIDROGRÁFICA DEL CANTÁBRICO (CHC)
Subcuenca:	ES021MAR002582-ES021MAR002581
Cauce/s:	AMEZKETA ERREKA
Núcleo/s afectado/s:	AMEZKETA \ UGARTE
Municipio/s:	Amezketeta
Provincia / Territorio Histórico:	GIPUZKOA
Comunidad Autónoma:	PAÍS VASCO

ORIGEN DE LA INUNDACIÓN:	FLUVIAL
--------------------------	---------

DATOS HISTÓRICOS:

Nº de Eventos registrados:	1
Años:	1983

DATOS RIESGO POTENCIAL:

Área de riesgo (Has.):	45.39
Longitud del tramo (Km.):	3.919

CATEGORIAS DE RIESGO

Salud Humana:	<input checked="" type="checkbox"/>	Industrias SEVESO: <input type="checkbox"/> NO Establecimiento/s:
Patrimonio Cultural:	<input checked="" type="checkbox"/>	
Actividad Económica:	<input checked="" type="checkbox"/>	
Infraestructuras:	<input checked="" type="checkbox"/>	
Medio Ambiente:	<input checked="" type="checkbox"/>	

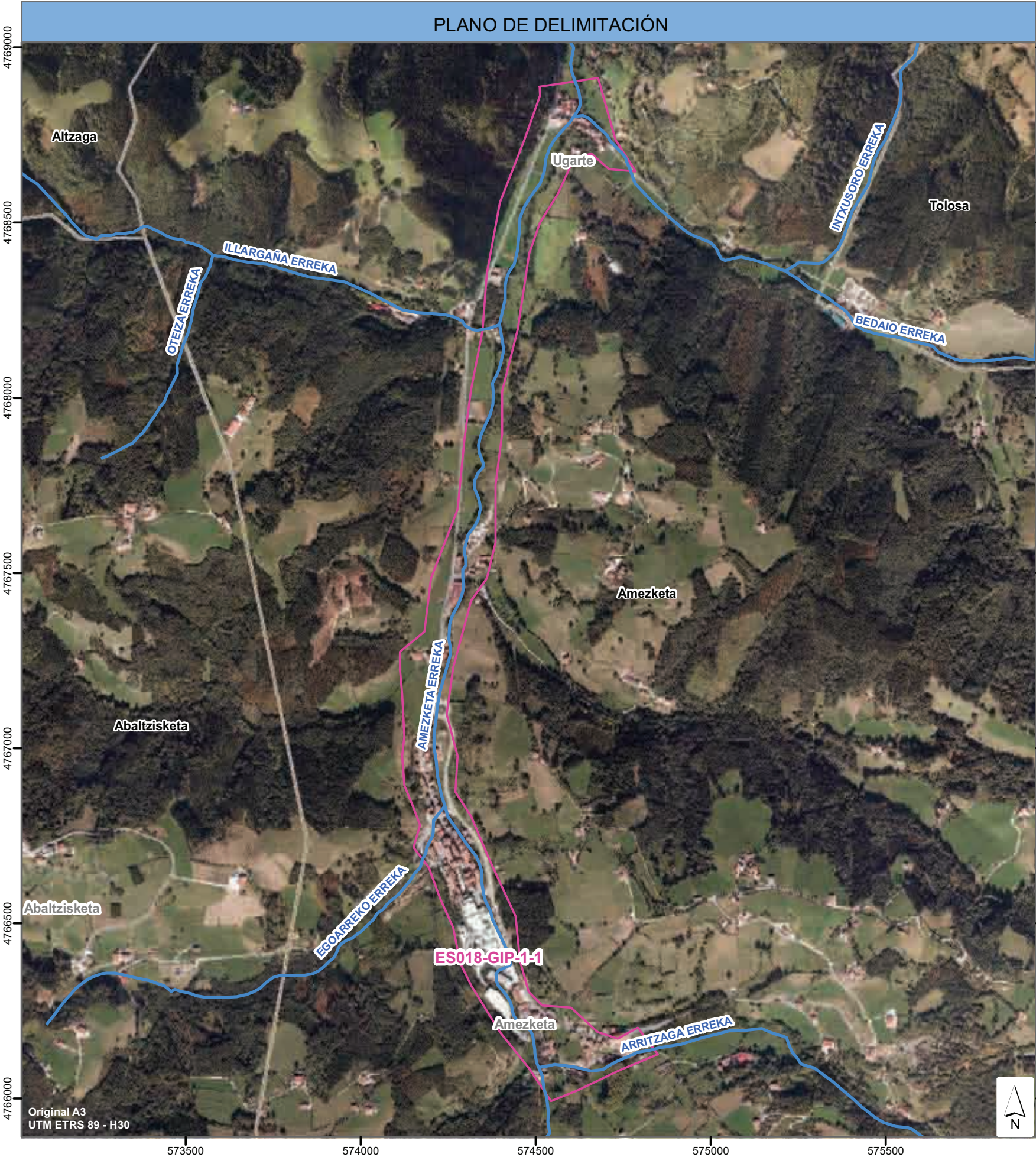

CÓDIGO DEL ARPSI: ES018-GIP-3-1

PLANO DE LOCALIZACIÓN



Leyenda

ARPSIs

ARPSI Seleccionado

Hidrografía

DHC Oriental - Ámbito CAPV

DHC Oriental - Ámbito CHC

DHC Occidental

Comunidades Autónomas

FICHA DE DATOS

DATOS DE LOCALIZACIÓN:

Demarcación:

D.H. CANTABRICO ORIENTAL

Autoridad Competente:

CONFEDERACIÓN HIDROGRÁFICA DEL CANTÁBRICO (CHC)

Subcuenca:

ES023MAR002591

Cauce/s:

ARAXES IBAIA

Núcleo/s afectado/s:

LIZARTZA

Municipio/s:

Lizartza

Provincia / Territorio Histórico:

GIPUZKOA

Comunidad Autónoma:

PAÍS VASCO

ORIGEN DE LA INUNDACIÓN:

FLUVIAL

DATOS HISTÓRICOS:

Nº de Eventos registrados:

1

Años:

1983

DATOS RIESGO POTENCIAL:

Área de riesgo (Has.):

18.68

Longitud del tramo (Km.):

1.185

CATEGORIAS DE RIESGO

Salud Humana:

☒

Industrias SEVESO:

☐ NO

Patrimonio Cultural:

☒

Establecimiento/s:

Actividad Económica:

☒

Infraestructuras:

☒

Medio Ambiente:

☒

PLANO DE DELIMITACIÓN



Original A3

UTM ETRS 89 - H30

CÓDIGO DEL ARPSI: ES018-GIP-13-1



FICHA DE DATOS	
DATOS DE LOCALIZACIÓN:	
Demarcación:	D.H. CANTABRICO ORIENTAL
Autoridad Competente:	CONFEDERACIÓN HIDROGRÁFICA DEL CANTÁBRICO (CHC)
Subcuenca:	ES020MAR002560-ES020MAR002540
Cauce/s:	RIO AGAUNTZA
Núcleo/s afectado/s:	SAN MARTÍN
Municipio/s:	Ataun
Provincia / Territorio Histórico:	GIPUZKOA
Comunidad Autónoma:	PAÍS VASCO

ORIGEN DE LA INUNDACIÓN:	FLUVIAL
--------------------------	---------

DATOS HISTÓRICOS:	
Nº de Eventos registrados:	2
Años:	1926-1983

DATOS RIESGO POTENCIAL:	
Área de riesgo (Has.):	24.55
Longitud del tramo (Km.):	1.841
CATEGORIAS DE RIESGO	
Salud Humana: <input checked="" type="checkbox"/>	Industrias SEVESO: <input type="checkbox"/> NO Establecimiento/s:
Patrimonio Cultural: <input type="checkbox"/>	
Actividad Económica: <input checked="" type="checkbox"/>	
Infraestructuras: <input checked="" type="checkbox"/>	
Medio Ambiente: <input checked="" type="checkbox"/>	



ÁREAS DE RIESGO POTENCIAL SIGNIFICATIVO DE INUNDACIÓN (ARPSIs)

Sistema Nacional de Cartografía de Zonas Inundables en la Demarcación Hidrográfica del Cantábrico Oriental

CÓDIGO DEL ARPSI: ES018-GIP-14-1

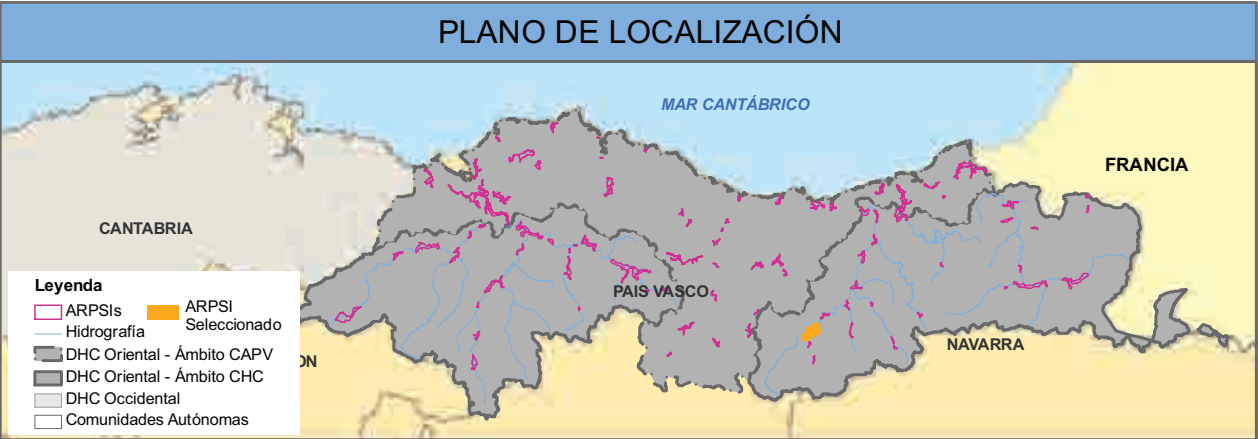

FICHA DE DATOS	
DATOS DE LOCALIZACIÓN:	
Demarcación:	D.H. CANTABRICO ORIENTAL
Autoridad Competente:	CONFEDERACIÓN HIDROGRÁFICA DEL CANTÁBRICO (CHC)
Subcuenca:	ES020MAR002510-ES020MAR002570-ES020MAR002540-ES020MAR002642
Cauce/s:	ORIA IBAIA
Núcleo/s afectado/s:	BEASAIN
Municipio/s:	Beasain \ Lazkao \ Ordizia \ Arama \ Itsasondo
Provincia / Territorio Histórico:	GIPUZKOA
Comunidad Autónoma:	PAÍS VASCO

ORIGEN DE LA INUNDACIÓN:	FLUVIAL
--------------------------	---------

DATOS HISTÓRICOS:	
Nº de Eventos registrados:	4
Años:	1981-1983-1992-2003

DATOS RIESGO POTENCIAL:	
Área de riesgo (Has.):	120.09
Longitud del tramo (Km.):	6.343
CATEGORIAS DE RIESGO	
Salud Humana: <input checked="" type="checkbox"/>	Industrias SEVESO: <input type="checkbox"/> NO Establecimiento/s:
Patrimonio Cultural: <input type="checkbox"/>	
Actividad Económica: <input checked="" type="checkbox"/>	
Infraestructuras: <input checked="" type="checkbox"/>	
Medio Ambiente: <input checked="" type="checkbox"/>	



CÓDIGO DEL ARPSI: ES018-GIP-14-2

PLANO DE LOCALIZACIÓN



FICHA DE DATOS

DATOS DE LOCALIZACIÓN:

Demarcación:	D.H. CANTABRICO ORIENTAL
Autoridad Competente:	CONFEDERACIÓN HIDROGRÁFICA DEL CANTÁBRICO (CHC)
Subcuenca:	ES020MAR002642-ES028MAR002661
Cauce/s:	ORIA IBAIA
Núcleo/s afectado/s:	LEGORRETA
Municipio/s:	Legorreta
Provincia / Territorio Histórico:	GIPUZKOA
Comunidad Autónoma:	PAÍS VASCO

ORIGEN DE LA INUNDACIÓN:

ORIGEN DE LA INUNDACIÓN:	FLUVIAL
--------------------------	---------

DATOS HISTÓRICOS:

Nº de Eventos registrados:	3
Años:	1977-1981-1983

DATOS RIESGO POTENCIAL:

Área de riesgo (Has.):	57.77
Longitud del tramo (Km.):	3.292

CATEGORIAS DE RIESGO

Salud Humana:	<input type="checkbox"/>	Industrias SEVESO: <input type="checkbox"/> NO Establecimiento/s:
Patrimonio Cultural:	<input type="checkbox"/>	
Actividad Económica:	<input type="checkbox"/>	
Infraestructuras:	<input checked="" type="checkbox"/>	
Medio Ambiente:	<input type="checkbox"/>	



**Sistema Nacional de Cartografía de Zonas Inundables
en la Demarcación Hidrográfica del Cantábrico Oriental**

PLANO DE LOCALIZACIÓN



ORIGEN DE LA INUNDACIÓN:	FLUVIAL
--------------------------	---------

DATOS HISTÓRICOS:

Nº de Eventos registrados:	6
Años:	1953-1926-1933-1953-1981-1983

DATOS RIESGO POTENCIAL:

Área de riesgo (Has.):	106.41
Longitud del tramo (Km.):	4.498

CATEGORIAS DE RIESGO

Salud Humana:	<input checked="" type="checkbox"/>	Industrias SEVESO: <input type="checkbox"/> Establecimiento/s:
Patrimonio Cultural:	<input checked="" type="checkbox"/>	
Actividad Económica:	<input checked="" type="checkbox"/>	
Infraestructuras:	<input checked="" type="checkbox"/>	
Medio Ambiente:	<input checked="" type="checkbox"/>	

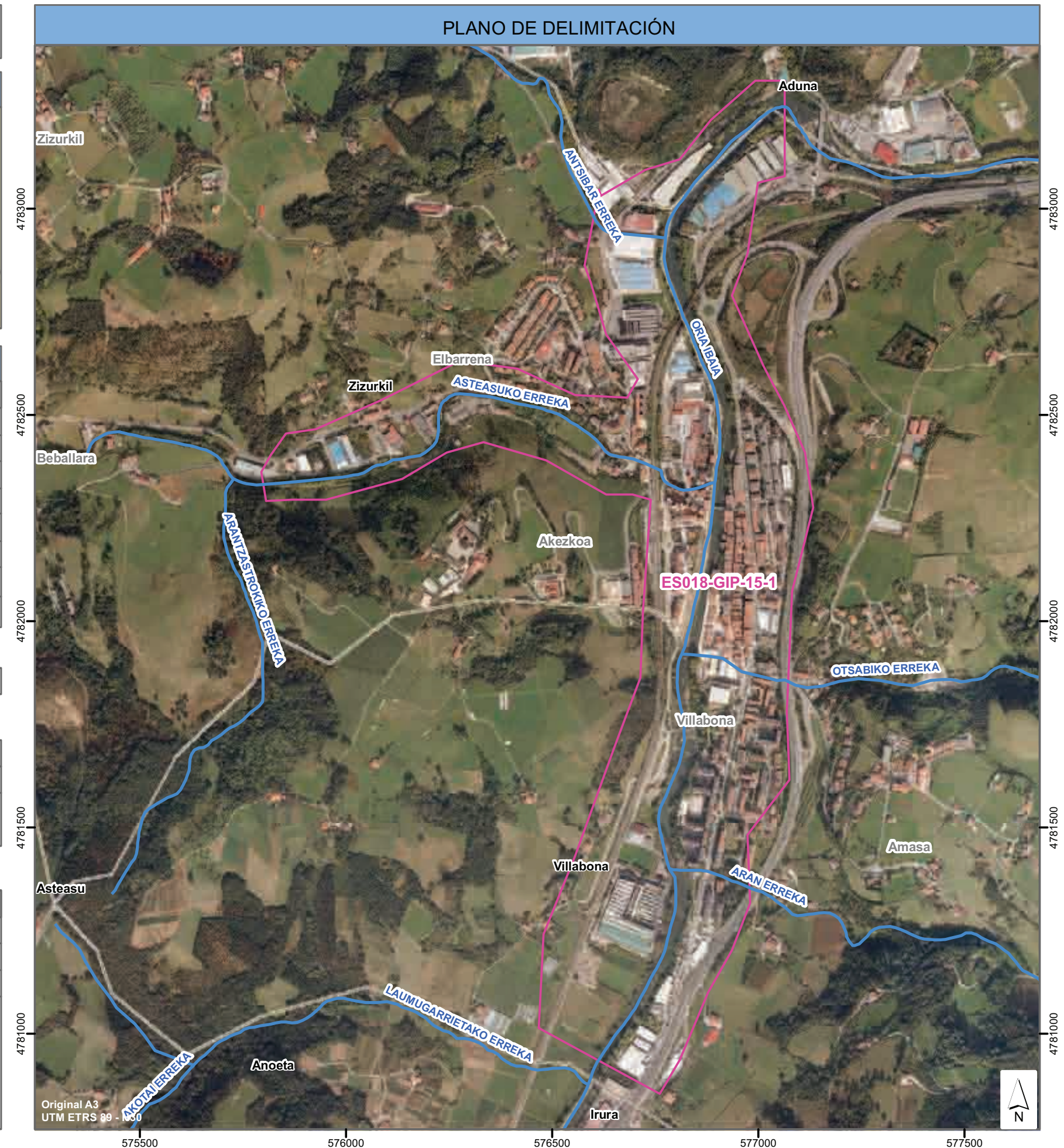

CÓDIGO DEL ARPSI: ES018-GIP-17-1



FICHA DE DATOS	
DATOS DE LOCALIZACIÓN:	
Demarcación:	D.H. CANTABRICO ORIENTAL
Autoridad Competente:	CONFEDERACIÓN HIDROGRÁFICA DEL CANTÁBRICO (CHC)
Subcuenca:	ES018MAR002491-ES018MAR002480-ES018MAR002470
Cauce/s:	RIO URUMEA
Núcleo/s afectado/s:	HERNANI
Municipio/s:	Hernani
Provincia / Territorio Histórico:	GIPUZKOA
Comunidad Autónoma:	PAÍS VASCO

ORIGEN DE LA INUNDACIÓN:	FLUVIAL
--------------------------	---------

DATOS HISTÓRICOS:	
Nº de Eventos registrados:	9
Años:	1926-1933-1979-1980-1995-2002-2003-2004-2006

DATOS RIESGO POTENCIAL:	
Área de riesgo (Has.):	233.18
Longitud del tramo (Km.):	7.732
CATEGORIAS DE RIESGO	
Salud Humana:	<input checked="" type="checkbox"/>
Patrimonio Cultural:	<input type="checkbox"/>
Actividad Económica:	<input checked="" type="checkbox"/>
Infraestructuras:	<input checked="" type="checkbox"/>
Medio Ambiente:	<input checked="" type="checkbox"/>
Industrias SEVESO: <input checked="" type="checkbox"/>	
Establecimiento/s:	
ARKEMA QUÍMICA, S.A. ELECTROQUÍMICA DE HERNANI S.A. HEXION SPECIALITY CHEMICALS IBÉRICA S.A.	

