

ARPSIs ASTURIAS OCCIDENTAL

CÓDIGO DEL ARPSI: ES017-AST-1-1



FICHA DE DATOS	
DATOS DE LOCALIZACIÓN:	
Demarcación:	D.H. CANTABRICO OCCIDENTAL
Autoridad Competente:	CONFEDERACIÓN HIDROGRÁFICA DEL CANTÁBRICO (CHC)
Subcuenca:	
Cauce/s:	ARROYO MONJARDÍN
Núcleo/s afectado/s:	VEGADEO
Municipio/s:	Vegadeo
Provincia:	ASTURIAS
Comunidad Autónoma:	ASTURIAS

ORIGEN DE LA INUNDACIÓN:	FLUVIAL
--------------------------	---------

DATOS HISTÓRICOS:	
Nº de Eventos registrados:	0
Años:	

DATOS RIESGO POTENCIAL:	
Área de riesgo (Has.):	19.19
Longitud del tramo (Km.):	1.183
CATEGORIAS DE RIESGO	
Salud Humana:	<input checked="" type="checkbox"/>
Patrimonio Cultural:	<input checked="" type="checkbox"/>
Actividad Económica:	<input checked="" type="checkbox"/>
Infraestructuras:	<input checked="" type="checkbox"/>
Medio Ambiente:	<input checked="" type="checkbox"/>
Industrias SEVESO:	<input type="checkbox"/> NO
Establecimiento/s:	

ÁREAS DE RIESGO POTENCIAL SIGNIFICATIVO DE INUNDACIÓN (ARPSIs)

Sistema Nacional de Cartografía de Zonas Inundables
en la Demarcación Hidrográfica del Cantábrico Occidental



CÓDIGO DEL ARPSI: ES017-AST-1-2



FICHA DE DATOS	
DATOS DE LOCALIZACIÓN:	
Demarcación:	D.H. CANTABRICO OCCIDENTAL
Autoridad Competente:	CONFEDERACIÓN HIDROGRÁFICA DEL CÁNTABRICO (CHC)
Subcuenca:	ES237MAR002180
Cauce/s:	RÍO SUARÓN
Núcleo/s afectado/s:	VEGADEO
Municipio/s:	Vegadeo
Provincia:	ASTURIAS
Comunidad Autónoma:	ASTURIAS

ORIGEN DE LA INUNDACIÓN:	FLUVIAL
--------------------------	---------

DATOS HISTÓRICOS:	
Nº de Eventos registrados:	8
Años:	1897-1905-1932-1953-1969-2003-2008-2010

DATOS RIESGO POTENCIAL:	
Área de riesgo (Has.):	34.26
Longitud del tramo (Km.):	1.645
CATEGORIAS DE RIESGO	
Salud Humana: <input checked="" type="checkbox"/>	Industrias SEVESO: <input type="checkbox"/> NO Establecimiento/s:
Patrimonio Cultural: <input checked="" type="checkbox"/>	
Actividad Económica: <input checked="" type="checkbox"/>	
Infraestructuras: <input checked="" type="checkbox"/>	
Medio Ambiente: <input checked="" type="checkbox"/>	

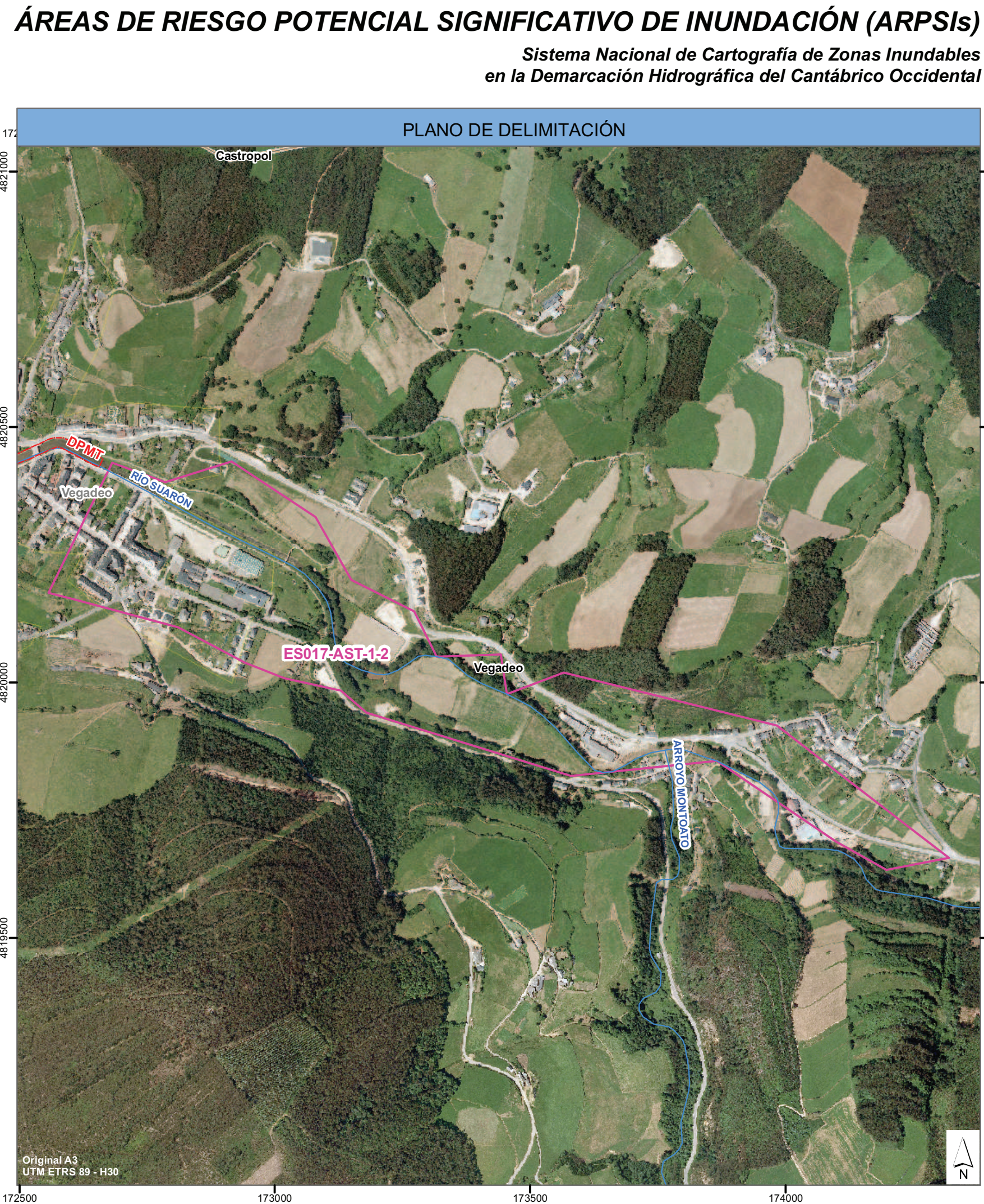

CÓDIGO DEL ARPSI: ES017-AST-2-1



FICHA DE DATOS	
DATOS DE LOCALIZACIÓN:	
Demarcación:	D.H. CANTABRICO OCCIDENTAL
Autoridad Competente:	CONFEDERACIÓN HIDROGRÁFICA DEL CÁNTABRICO (CHC)
Subcuenca:	
Cauce/s:	RIO NAVIA
Núcleo/s afectado/s:	NAVIA
Municipio/s:	Navia
Provincia:	ASTURIAS
Comunidad Autónoma:	ASTURIAS

ORIGEN DE LA INUNDACIÓN:	MAREAL
--------------------------	--------

DATOS HISTÓRICOS:	
Nº de Eventos registrados:	3
Años:	1959-1990-1995

DATOS RIESGO POTENCIAL:	
Área de riesgo (Has.):	298.72
Longitud del tramo (Km.):	6.018
CATEGORIAS DE RIESGO	
Salud Humana: <input checked="" type="checkbox"/>	Industrias SEVESO: <input type="checkbox"/> NO Establecimiento/s:
Patrimonio Cultural: <input checked="" type="checkbox"/>	
Actividad Económica: <input checked="" type="checkbox"/>	
Infraestructuras: <input checked="" type="checkbox"/>	
Medio Ambiente: <input checked="" type="checkbox"/>	

ÁREAS DE RIESGO POTENCIAL SIGNIFICATIVO DE INUNDACIÓN (ARPSIs)

Sistema Nacional de Cartografía de Zonas Inundables
en la Demarcación Hidrográfica del Cantábrico Occidental

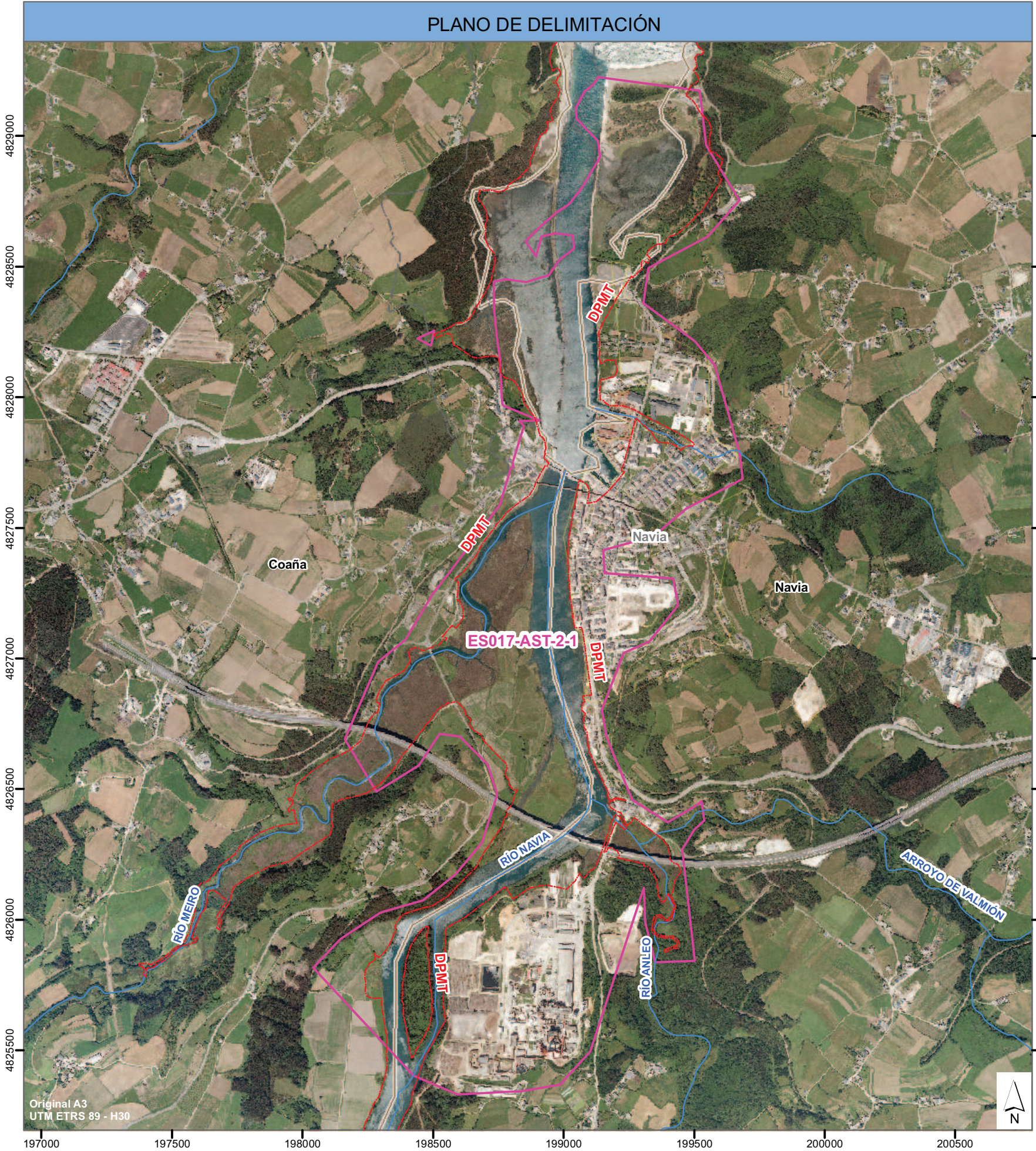

CÓDIGO DEL ARPSI: ES017-AST-3-2



FICHA DE DATOS	
DATOS DE LOCALIZACIÓN:	
Demarcación:	D.H. CANTABRICO OCCIDENTAL
Autoridad Competente:	CONFEDERACIÓN HIDROGRÁFICA DEL CANTÁBRICO (CHC)
Subcuenca:	ES202MAR001800
Cauce/s:	RIO NEGRO
Núcleo/s afectado/s:	LUARCA
Municipio/s:	Valdés
Provincia:	ASTURIAS
Comunidad Autónoma:	ASTURIAS

ORIGEN DE LA INUNDACIÓN:	MAREAL
--------------------------	--------

DATOS HISTÓRICOS:	
Nº de Eventos registrados:	1
Años:	2010

DATOS RIESGO POTENCIAL:	
Área de riesgo (Has.):	12.72
Longitud del tramo (Km.):	0.711
CATEGORIAS DE RIESGO	
Salud Humana:	<input checked="" type="checkbox"/>
Patrimonio Cultural:	<input checked="" type="checkbox"/>
Actividad Económica:	<input checked="" type="checkbox"/>
Infraestructuras:	<input checked="" type="checkbox"/>
Medio Ambiente:	<input checked="" type="checkbox"/>
Industrias SEVESO:	<input type="checkbox"/> NO
Establecimiento/s:	

ÁREAS DE RIESGO POTENCIAL SIGNIFICATIVO DE INUNDACIÓN (ARPSIs)

Sistema Nacional de Cartografía de Zonas Inundables en la Demarcación Hidrográfica del Cantábrico Occidental



CÓDIGO DEL ARPSI: ES017-AST-5-1



FICHA DE DATOS	
DATOS DE LOCALIZACIÓN:	
Demarcación:	D.H. CANTABRICO OCCIDENTAL
Autoridad Competente:	CONFEDERACIÓN HIDROGRÁFICA DEL CANTÁBRICO (CHC)
Subcuenca:	ES197MAR001750
Cauce/s:	RIO NAVELGAS
Núcleo/s afectado/s:	NAVELGAS
Municipio/s:	Tineo
Provincia:	ASTURIAS
Comunidad Autónoma:	ASTURIAS

ORIGEN DE LA INUNDACIÓN:	FLUVIAL
--------------------------	---------

DATOS HISTÓRICOS:	
Nº de Eventos registrados:	0
Años:	

DATOS RIESGO POTENCIAL:	
Área de riesgo (Has.):	21.14
Longitud del tramo (Km.):	1.539
CATEGORIAS DE RIESGO	
Salud Humana:	<input checked="" type="checkbox"/>
Patrimonio Cultural:	<input type="checkbox"/>
Actividad Económica:	<input checked="" type="checkbox"/>
Infraestructuras:	<input checked="" type="checkbox"/>
Medio Ambiente:	<input type="checkbox"/>
Industrias SEVESO:	
Establecimiento/s:	
NO	

ÁREAS DE RIESGO POTENCIAL SIGNIFICATIVO DE INUNDACIÓN (ARPSIs)

Sistema Nacional de Cartografía de Zonas Inundables en la Demarcación Hidrográfica del Cantábrico Occidental



CÓDIGO DEL ARPSI: ES017-AST-4-1



FICHA DE DATOS	
DATOS DE LOCALIZACIÓN:	
Demarcación:	D.H. CANTABRICO OCCIDENTAL
Autoridad Competente:	CONFEDERACIÓN HIDROGRÁFICA DEL CANTÁBRICO (CHC)
Subcuenca:	ES197MAR001750
Cauce/s:	ARROYO DE YERBO
Núcleo/s afectado/s:	YERBO
Municipio/s:	Tineo
Provincia:	ASTURIAS
Comunidad Autónoma:	ASTURIAS

ORIGEN DE LA INUNDACIÓN:	FLUVIAL
--------------------------	---------

DATOS HISTÓRICOS:	
Nº de Eventos registrados:	0
Años:	

DATOS RIESGO POTENCIAL:	
Área de riesgo (Has.):	12.26
Longitud del tramo (Km.):	0.863
CATEGORIAS DE RIESGO	
Salud Humana:	<input checked="" type="checkbox"/>
Patrimonio Cultural:	<input checked="" type="checkbox"/>
Actividad Económica:	<input checked="" type="checkbox"/>
Infraestructuras:	<input type="checkbox"/>
Medio Ambiente:	<input checked="" type="checkbox"/>
Industrias SEVESO:	<input type="checkbox"/> NO
Establecimiento/s:	

ÁREAS DE RIESGO POTENCIAL SIGNIFICATIVO DE INUNDACIÓN (ARPSIs)

Sistema Nacional de Cartografía de Zonas Inundables en la Demarcación Hidrográfica del Cantábrico Occidental



CÓDIGO DEL ARPSI: ES017-AST-6-1



FICHA DE DATOS	
DATOS DE LOCALIZACIÓN:	
Demarcación:	D.H. CANTABRICO OCCIDENTAL
Autoridad Competente:	CONFEDERACIÓN HIDROGRÁFICA DEL CÁNTABRICO (CHC)
Subcuenca:	ES200MAR001780-ES199MAR001790-ES200MAR001770
Cauce/s:	RIO ESVA
Núcleo/s afectado/s:	TREVIAS
Municipio/s:	Valdés
Provincia:	ASTURIAS
Comunidad Autónoma:	ASTURIAS

ORIGEN DE LA INUNDACIÓN:	FLUVIAL
--------------------------	---------

DATOS HISTÓRICOS:	
Nº de Eventos registrados:	8
Años:	1941-1959-1983-1993-1996-2003-2006-2010

DATOS RIESGO POTENCIAL:	
Área de riesgo (Has.):	326.8
Longitud del tramo (Km.):	14.708
CATEGORIAS DE RIESGO	
Salud Humana: <input checked="" type="checkbox"/>	Industrias SEVESO: <input type="checkbox"/> NO Establecimiento/s:
Patrimonio Cultural: <input checked="" type="checkbox"/>	
Actividad Económica: <input checked="" type="checkbox"/>	
Infraestructuras: <input checked="" type="checkbox"/>	
Medio Ambiente: <input checked="" type="checkbox"/>	

ÁREAS DE RIESGO POTENCIAL SIGNIFICATIVO DE INUNDACIÓN (ARPSIs)

Sistema Nacional de Cartografía de Zonas Inundables
en la Demarcación Hidrográfica del Cantábrico Occidental

