

LEYENDA		Actividades CNAE																	
		Actividades recreativas		Comercio		Abastecimiento y saneamiento		Industria extractiva		Inmobiliarias		Suministro energía		Patrimonio cultural		Vías de comunicación afectadas			
		Servicios sanitarios y sociales		Administración pública		Construcción		Gestorías y servicios auxiliares		Industria manufacturera		Otros servicios		Hostelería		Protección Civil		Zona Inundable Media Probabilidad (T100)	
		Transporte y almacenamiento		Bancos y aseguradoras		Educación		Información y comunicaciones		Profesiones liberales		Sector primario		EDAR>2000hab		Empresa Riesgo Químico			

 GOBIERNO DE ESPAÑA		 MINISTERIO PARA LA TRANSICIÓN ECOLÓGICA		 CONFEDERACIÓN HIDROGRÁFICA DEL CANTÁBRICO CO, O.A.		 ura ur agintzia agencia vasca del agua		 EMERGENCIAS		FECHA SEPTIEMBRE 2019		TÍTULO DEL PROYECTO DEMARCACIÓN HIDROGRÁFICA DEL CANTÁBRICO ORIENTAL. ÁMBITO DE LAS CUENCAS INTERCOMUNITARIAS DE LA COMUNIDAD AUTÓNOMA DEL PAÍS VASCO. MAPAS DE PELIGROSIDAD Y RIESGO DE INUNDACIÓN. 2º CICLO		TÍTULO DEL PLANO ACTIVIDADES AFECTADAS MEDIA PROBABILIDAD (T100) ARPSI ES017-GIP-1-1 AMEZKETA		Nº DE PLANO 2	
										ESCALA 1:5,000						HOJA 1 de 3	

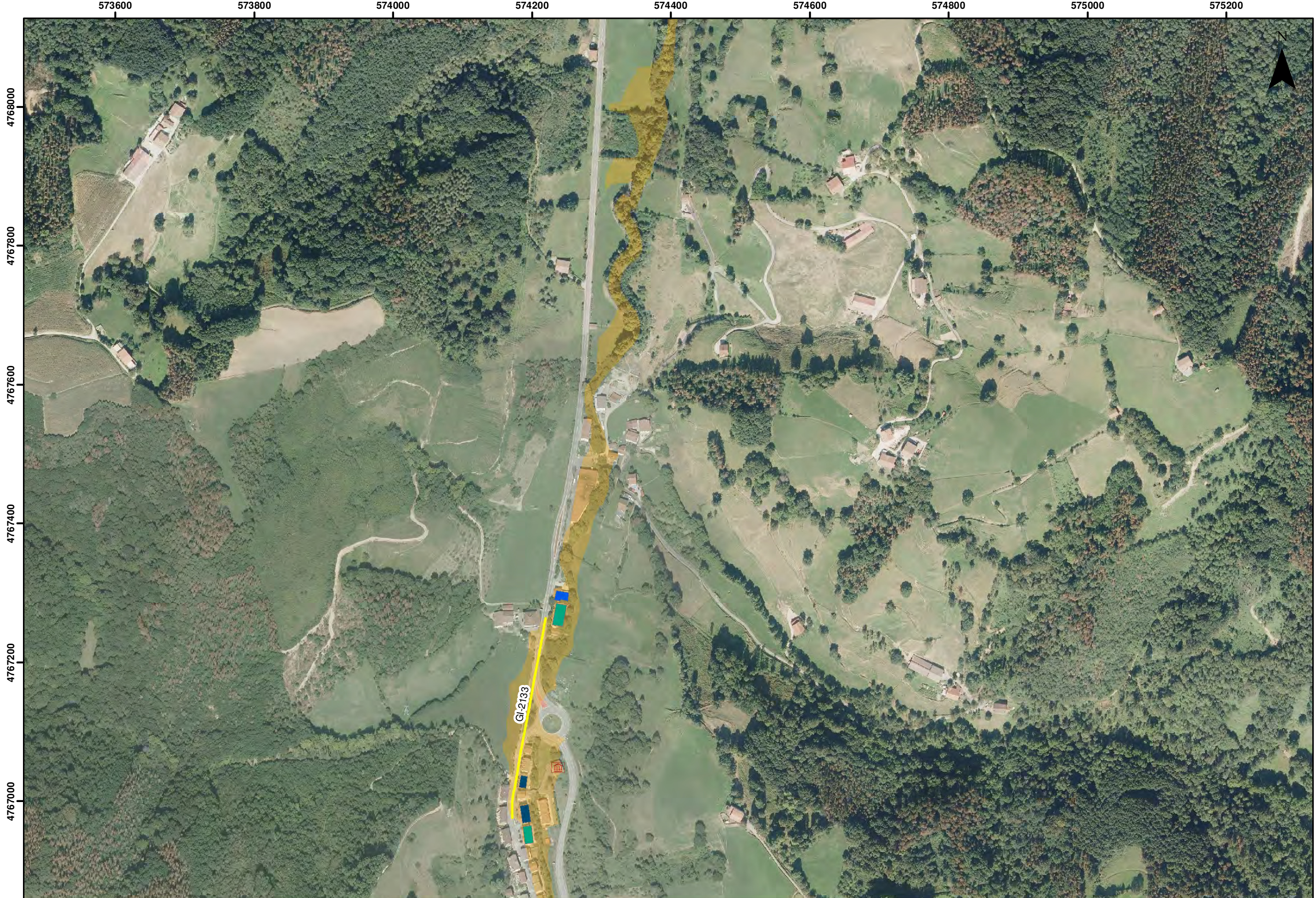

LEYENDA

Actividades CNAE	Actividades recreativas	Comercio	Abastecimiento y saneamiento	Industria extractiva	Inmobiliarias	Suministro energía	Patrimonio cultural	Vías de comunicación afectadas
Servicios sanitarios y sociales	Administración pública	Construcción	Gestorías y servicios auxiliares	Industria manufacturera	Otros servicios	Hostelería	Protección Civil	Zona Inundable Media Probabilidad (T100)
Transporte y almacenamiento	Bancos y aseguradoras	Educación	Información y comunicaciones	Profesiones liberales	Sector primario	EDAR>2000hab	Empresa Riesgo Químico	

FECHA: SEPTIEMBRE 2019
TÍTULO DEL PROYECTO: DEMARCACIÓN HIDROGRÁFICA DEL CANTÁBRICO ORIENTAL. ÁMBITO DE LAS CUENCAS INTERCOMUNITARIAS DE LA COMUNIDAD AUTÓNOMA DEL PAÍS VASCO. MAPAS DE PELIGROSIDAD Y RIESGO DE INUNDACIÓN. 2º CICLO

TÍTULO DEL PLANO: ACTIVIDADES AFECTADAS MEDIA PROBABILIDAD (T100) ARPSI ES017-GIP-1-1 AMEZKETA

Nº DE PLANO: 2
HOJA: 2 de 3

