

LEYENDA		Actividades CNAE										Vías de comunicación afectadas
Servicios sanitarios y sociales	Administración pública	Actividades recreativas	Comercio	Abastecimiento y saneamiento	Industria extractiva	Inmobiliarias	Suministro energía	Patrimonio cultural			Zona Inundable Media Probabilidad (T100)	
Transporte y almacenamiento	Bancos y aseguradoras	Educación	Construcción	Gestorías y servicios auxiliares	Industria manufacturera	Otros servicios	Hostelería	Protección Civil				
			Educación	Información y comunicaciones	Profesiones liberales	Sector primario	EDAR>2000hab	Empresa Riesgo Químico				

GOBIERNO DE ESPAÑA

MINISTERIO PARA LA TRANSICIÓN ECOLÓGICA

CONFEDERACIÓN HIDROGRÁFICA DEL CANTÁBRICO, O.A.

ur **ura**
ur agintzia
agencia vasca del agua

LARRUNDIAK EMERGENCIAS

FECHA: SEPTIEMBRE 2019

ESCALA: 1:5,000

TÍTULO DEL PROYECTO: DEMARCACIÓN HIDROGRÁFICA DEL CANTÁBRICO ORIENTAL. ÁMBITO DE LAS CUENCAS INTERCOMUNITARIAS DE LA COMUNIDAD AUTÓNOMA DEL PAÍS VASCO. MAPAS DE PELIGROSIDAD Y RIESGO DE INUNDACIÓN. 2º CICLO

TÍTULO DEL PLANO: ACTIVIDADES AFECTADAS MEDIA PROBABILIDAD (T100) ARPSI ES017-BIZ-5-1 BALMASEDA

Nº DE PLANO: 2

HOJA: 1 de 2

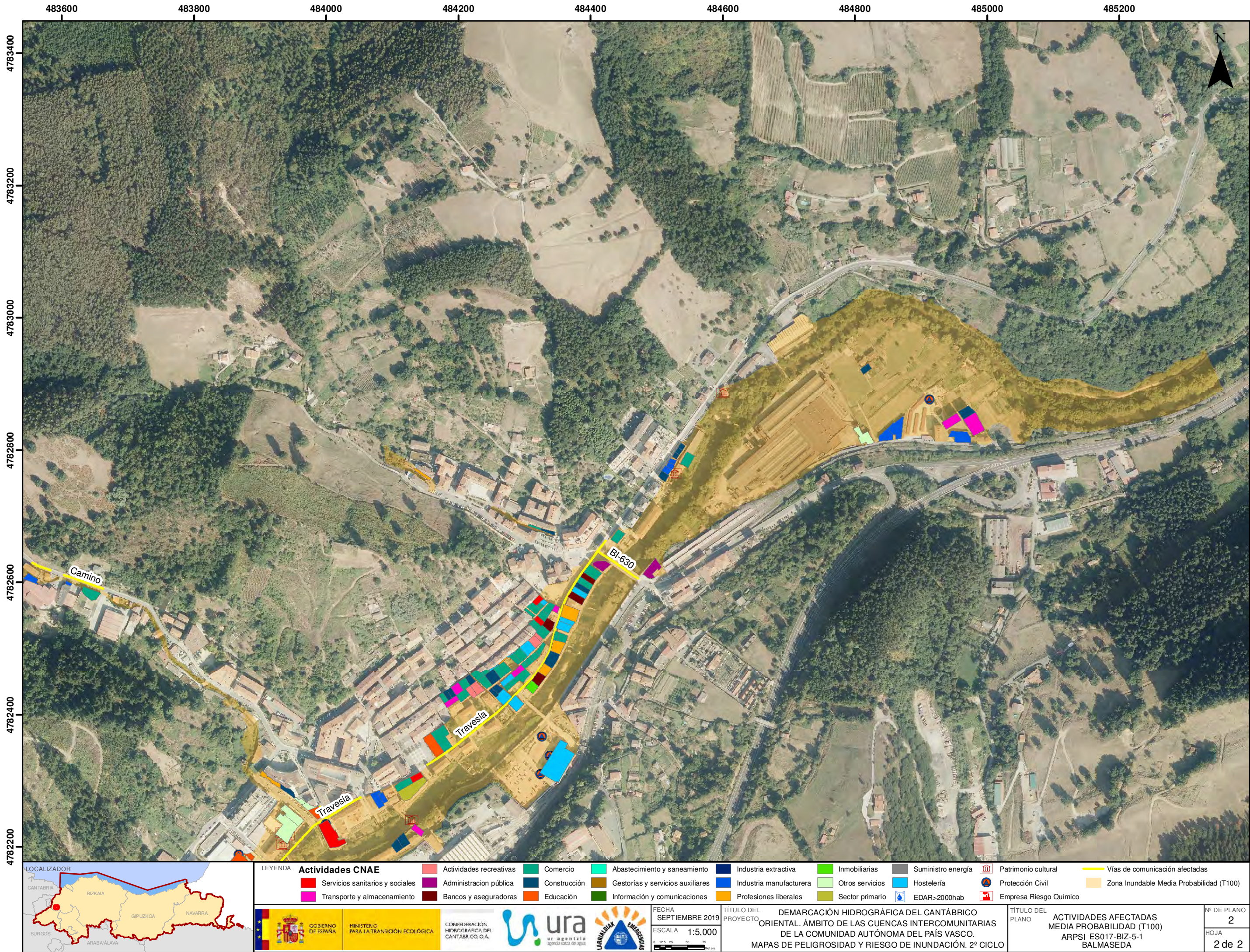

LEYENDA		Actividades CNAE																	
					Servicios sanitarios y sociales	Administración pública	Bancos y aseguradoras	Actividades recreativas	Comercio	Abastecimiento y saneamiento	Industria extractiva	Inmobiliarias	Suministro energía	Patrimonio cultural	Vías de comunicación afectadas				
					Transporte y almacenamiento	Construcción	Educación	Gestorías y servicios auxiliares	Otros servicios	Industria manufacturera	Hostelería	Protección Civil	Zona Inundable Media Probabilidad (T100)						
					Información y comunicaciones	Profesiones liberales	Sector primario	EDAR>2000hab	Empresa Riesgo Químico										
					<p>FECHA: SEPTIEMBRE 2019 TÍTULO DEL PROYECTO: DEMARCACIÓN HIDROGRÁFICA DEL CÁNTABRICO ORIENTAL. ÁMBITO DE LAS CUENCAS INTERCOMUNITARIAS DE LA COMUNIDAD AUTÓNOMA DEL PAÍS VASCO. MAPAS DE PELIGROSIDAD Y RIESGO DE INUNDACIÓN. 2º CICLO</p>												<p>TÍTULO DEL PLANO: ACTIVIDADES AFECTADAS MEDIA PROBABILIDAD (T100) ARPSI ES017-BIZ-5-1 BALMASEDA</p>		<p>Nº DE PLANO: 2 HOJA: 2 de 2</p>