

499200 499400 499600 499800 500000 500200 500400 500600 500800 501000

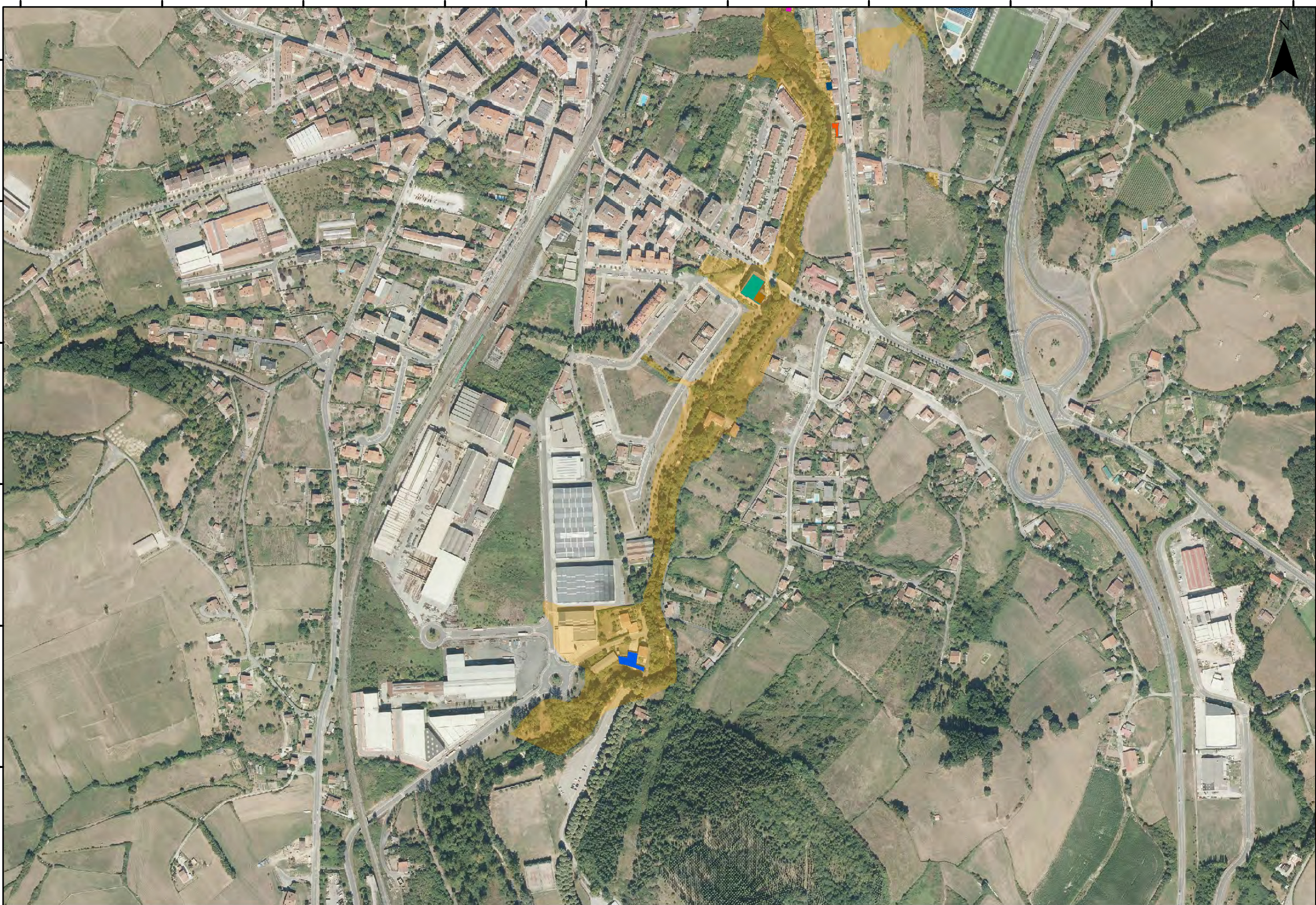

LEYENDA	Actividades CNAE	Actividades recreativas	Comercio	Abastecimiento y saneamiento	Industria extractiva	Inmobiliarias	Suministro energía	Patrimonio cultural	Vías de comunicación afectadas
	Servicios sanitarios y sociales	Administración pública	Construcción	Gestorías y servicios auxiliares	Industria manufacturera	Otros servicios	Hostelería	Protección Civil	Zona Inundable Media Probabilidad (T100)
	Transporte y almacenamiento	Bancos y aseguradoras	Educación	Información y comunicaciones	Profesiones liberales	Sector primario	EDAR>2000hab	Empresa Riesgo Químico	



FECHA: SEPTIEMBRE 2019

ESCALA: 1:5,000

TÍTULO DEL PROYECTO: DEMARCACIÓN HIDROGRÁFICA DEL CANTÁBRICO ORIENTAL. ÁMBITO DE LAS CUENCAS INTERCOMUNITARIAS DE LA COMUNIDAD AUTÓNOMA DEL PAÍS VASCO. MAPAS DE PELIGROSIDAD Y RIESGO DE INUNDACIÓN. 2º CICLO

TÍTULO DEL PLANO: ACTIVIDADES AFECTADAS MEDIA PROBABILIDAD (T100) ARPSI ES017-ALA-10-2 AMURRIO

Nº DE PLANO: 2

HOJA: 1 de 2

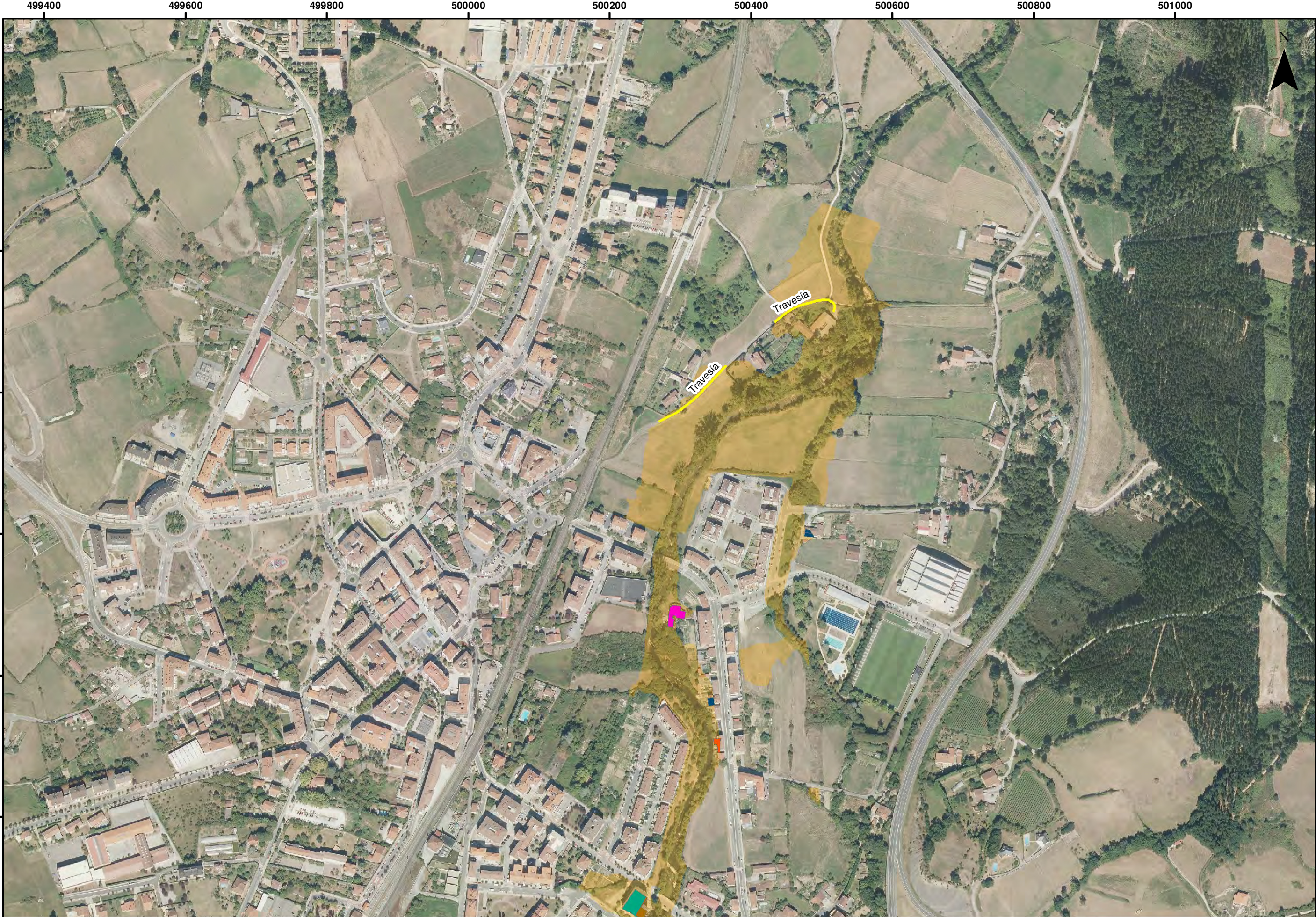

LEYENDA

Actividades CNAE

Servicios sanitarios y sociales	Administración pública	Transporte y almacenamiento
Actividades recreativas	Bancos y aseguradoras	
Comercio	Construcción	
Abastecimiento y saneamiento	Gestorías y servicios auxiliares	Información y comunicaciones
Industria extractiva	Industria manufacturera	Profesiones liberales
Inmobiliarias	Otros servicios	Sector primario
Suministro energía	Hostelería	EDAR>2000hab
Patrimonio cultural	Protección Civil	Empresa Riesgo Químico

Vías de comunicación afectadas

Zona Inundable Media Probabilidad (T100)

GOBIERNO DE ESPAÑA

MINISTERIO PARA LA TRANSICIÓN ECOLÓGICA

CONFEDERACIÓN HIDROGRÁFICA DEL CANTÁBRICO, C.O.A.

ura

LARRIALDURAK EMERGENCIAS

FECHA: SEPTIEMBRE 2019

ESCALA: 1:5,000

TÍTULO DEL PROYECTO: DEMARCACIÓN HIDROGRÁFICA DEL CANTÁBRICO ORIENTAL. ÁMBITO DE LAS CUENCAS INTERCOMUNITARIAS DE LA COMUNIDAD AUTÓNOMA DEL PAÍS VASCO. MAPAS DE PELIGROSIDAD Y RIESGO DE INUNDACIÓN. 2º CICLO

TÍTULO DEL PLANO: ACTIVIDADES AFECTADAS MEDIA PROBABILIDAD (T100) ARPSI ES017-ALA-10-2 AMURRIO

Nº DE PLANO: 2

HOJA: 2 de 2