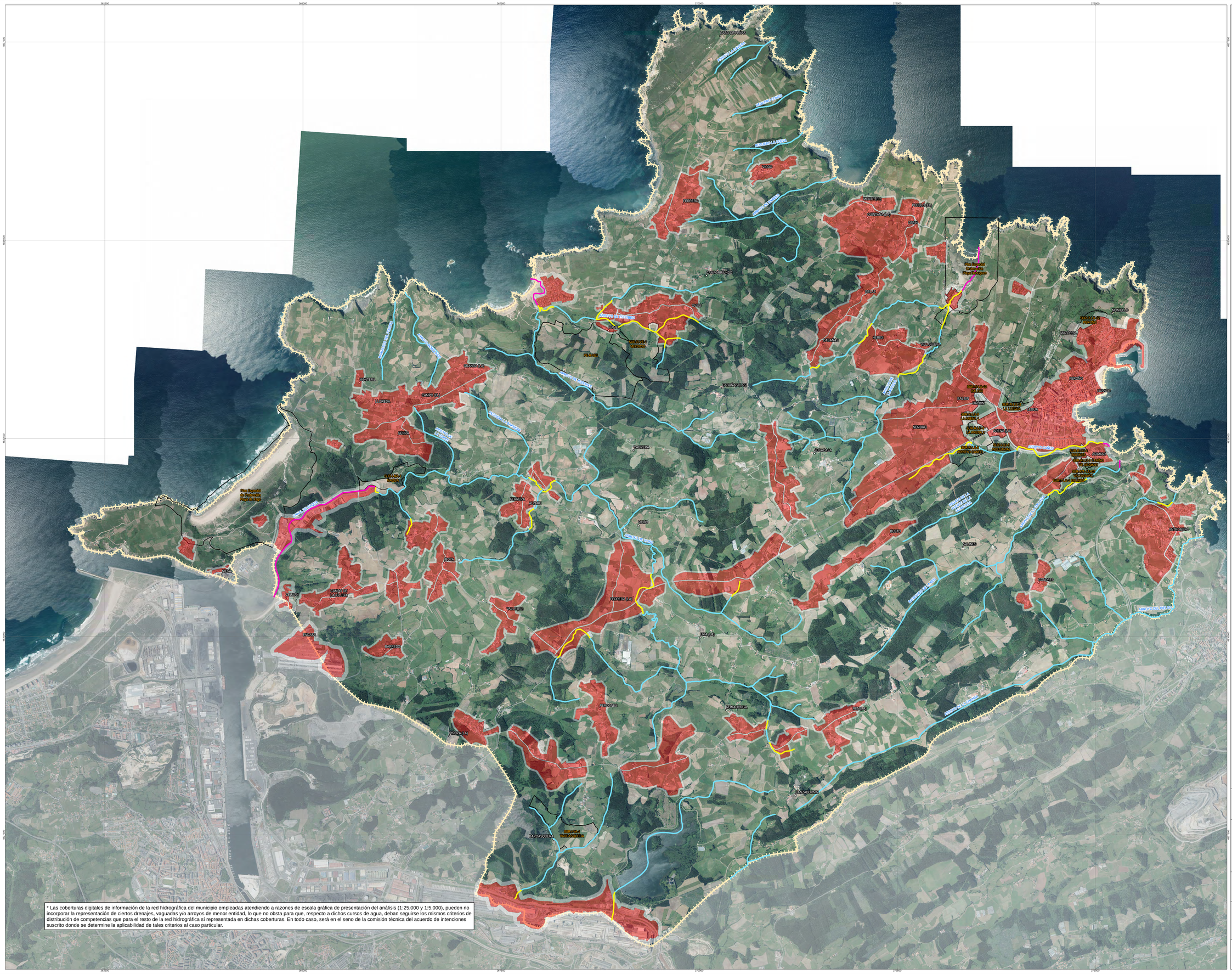

* Las coberturas digitales de información de la red hidrográfica del municipio empleadas atendiendo a razones de escala gráfica de presentación del análisis (1:25.000 y 1:5.000), pueden no incorporar la representación de ciertos drenajes, vaguadas y/o arroyos de menor entidad, lo que no obsta para que, respecto a dichos cursos de agua, deban seguirse los mismos criterios de distribución de competencias que para el resto de la red hidrográfica sí representada en dichas coberturas. En todo caso, será en el seno de la comisión técnica del acuerdo de intenciones suscrito donde se determine la aplicabilidad de tales criterios al caso particular.

LEYENDA

- Cauces 1:25.000 *(editada)
- Poblaciones
- T.M Gozón
- Espacios materialmente urbanos

Tramos de Cauces

- Tramo espacios urbanos
- Tramo espacios rurales
- Tramo en DPMT

MUNICIPIO:

Gozón

TÍTULO:

Actuaciones de mantenimiento y conservación de cauces.
Ortofoto (2014).

ORIENTACIÓN: N

PLANO: (Original en A0)

02- Cauces

ESCALA: 1:15.000

0 150 300 600 900 1.200 Metros

GOBIERNO DE ESPAÑA
MINISTERIO PARA LA TRANSICIÓN ECOLÓGICA Y EL RETO DEMOGRÁFICO
CONFEDERACIÓN HIDROGRÁFICA DEL CANTÁBRICO, S.A.
AYUNTAMIENTO DE GOZÓN