

REVISIÓN Y ACTUALIZACIÓN MAPAS DE PELIGROSIDAD Y RIESGO DE INUNDACIÓN. 2º CICLO (SEGUNDA FASE)

ANEXO I.- FICHAS RESUMEN

(ÁMBITO COMPETENCIAL DEL ESTADO)

ÍNDICE

ES017-ALA-10-3	1
ES017-BIZ-7-3	2
ES017-BIZ-7-2	3
ES017-GIP-1-1	4
ES017-ALA-10-2	5
ES017-BIZ-12-2	6
ES017-GIP-13-1	7
ES017-BIZ-5-1	8
ES017-BIZ-8-1	9
ES017-GIP-14-1	10
ES017-BIZ-9-4	11
ES017-BIZ-9-1	12
ES017-BIZ-8-2	13
ES017-BIZ-12-3	14
ES017-BIZ-7-1	15
ES017-GIP-13-2	16
ES017-GIP-14-2	17
ES017-BIZ-9-3	18
ES017-GIP-3-1	19
ES017-GIP-16-1	20
ES017-BIZ-6-1	21
ES017-BIZ-2-2	22
ES017-GIP-16-2	23
ES017-NAV-1-1. URDAZUBI / URDAX	24
ES017- NAV-1-2. URDAZUBI / URDAX	25
ES017-NAV-10-1. GOIZUETA	26
ES017-NAV-11-1. LEITZA	27
ES017- NAV-12-1. BETELU	28
ES017-NAV-12-2. ARAITZ	29
ES017-BUR-2-1. VALLE DE MENA	30

CÓDIGO DEL ARPSI:	ES017-ALA-10-3
--------------------------	-----------------------

PLANO DE LOCALIZACIÓN

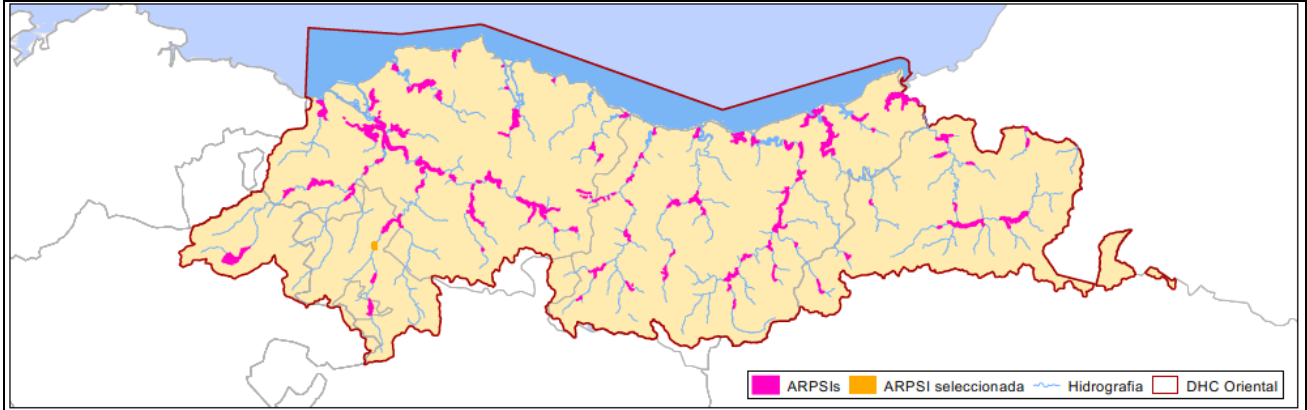

FICHA DE DATOS

DATOS DE LOCALIZACIÓN

Demarcación:	D.H. CANTÁBRICO ORIENTAL
Código de masa de agua:	ES052MAR002690
Cauce/s:	NERBIOI - MADALENBASO
Núcleo/s afectado/s:	Luiaondo, Llodio
Municipio/s:	Ayala/Aiara, Laudio/Llodio
Provincia / Territorio Histórico:	ÁLAVA
Comunidad Autónoma:	PAÍS VASCO

MAPAS DE RIESGO

Nº de habitantes que pueden verse afectados dentro de la zona inundable		ALTA PROB.	MEDIA PROB. (T100)	BAJA PROB.
		2	83	192
Vías de comunicación afectadas	ALTA PROB.	-		
	MEDIA PROB. (T100)	-		
	BAJA PROB.	-		
Riesgos dentro de la zona inundable		EDAR <input type="checkbox"/>	Instalaciones Industriales (PRTR) <input type="checkbox"/>	
		<input type="checkbox"/> Patrimonio cultural	<input type="checkbox"/> Protección Civil	
		<input type="checkbox"/> Captación agua	<input type="checkbox"/> Uso recreativo	
		<input type="checkbox"/> ZEC	<input type="checkbox"/> ZEPA	
Otros elementos		---		

CÓDIGO DEL ARPSI:	ES017-BIZ-7-3
--------------------------	----------------------

PLANO DE LOCALIZACIÓN

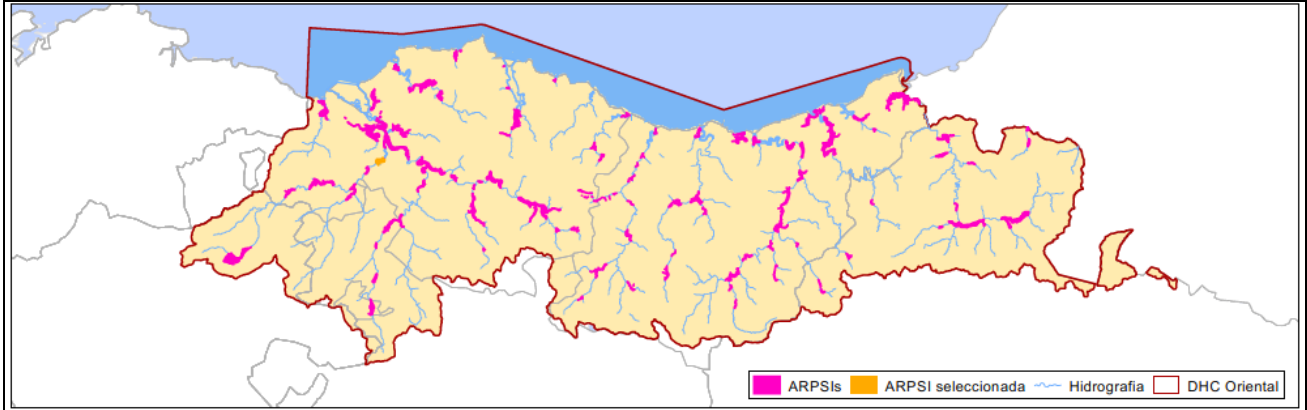

FICHA DE DATOS

DATOS DE LOCALIZACIÓN

Demarcación:	D.H. CANTÁBRICO ORIENTAL
Código de masa de agua:	ES073MAR002920
Cauce/s:	KADAGUA - AZORDOIAGA - LASAO
Núcleo/s afectado/s:	San Vicente de Barakaldo, Irauregi, Alonsotegi
Municipio/s:	Alonsotegi, Barakaldo
Provincia / Territorio Histórico:	BIZKAIA
Comunidad Autónoma:	PAÍS VASCO

MAPAS DE RIESGO

Nº de habitantes que pueden verse afectados dentro de la zona inundable		ALTA PROB.	MEDIA PROB. (T100)	BAJA PROB.
		28	328	1.489
Vías de comunicación afectadas	ALTA PROB.	-		
	MEDIA PROB. (T100)	-		
	BAJA PROB.	FEVE		
Riesgos dentro de la zona inundable		EDAR <input type="checkbox"/>	Instalaciones Industriales (PRTR) <input type="checkbox"/>	
		<input type="checkbox"/> Patrimonio cultural	<input type="checkbox"/> Protección Civil	
		<input type="checkbox"/> Captación agua	<input type="checkbox"/> Uso recreativo	
		<input type="checkbox"/> ZEC	<input type="checkbox"/> ZEPA	
Otros elementos		---		

CÓDIGO DEL ARPSI:	ES017-BIZ-7-2
--------------------------	----------------------

PLANO DE LOCALIZACIÓN

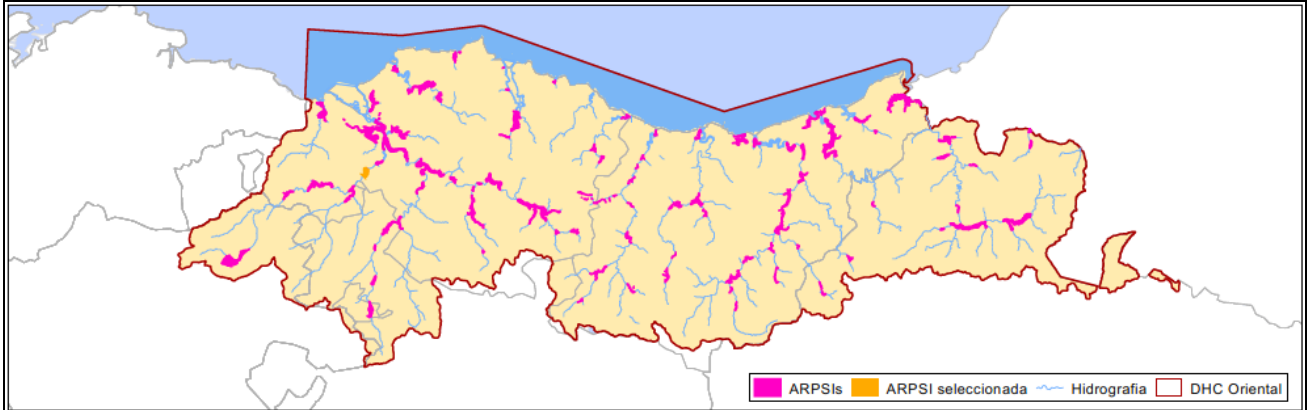

FICHA DE DATOS

DATOS DE LOCALIZACIÓN

Demarcación:	D.H. CANTÁBRICO ORIENTAL
Código de masa de agua:	ES073MAR002910-ES073MAR002920
Cauce/s:	KADAGUA
Núcleo/s afectado/s:	Quadra (La), Arbuio, Zaramillo
Municipio/s:	Alonsotegi, Güeñes
Provincia / Territorio Histórico:	BIZKAIA
Comunidad Autónoma:	PAÍS VASCO

MAPAS DE RIESGO

Nº de habitantes que pueden verse afectados dentro de la zona inundable		ALTA PROB.	MEDIA PROB. (T100)	BAJA PROB.	
		1	13	71	
Vías de comunicación afectadas	ALTA PROB.	FEVE			
	MEDIA PROB. (T100)	FEVE, BI-636			
	BAJA PROB.	FEVE, BI-636			
Riesgos dentro de la zona inundable		EDAR <input type="checkbox"/>	Instalaciones Industriales (PRTR) <input type="checkbox"/>		
		<input checked="" type="checkbox"/> Patrimonio cultural		<input checked="" type="checkbox"/> Protección Civil	
		<input type="checkbox"/> Captación agua		<input type="checkbox"/> Uso recreativo	
		<input type="checkbox"/> ZEC		<input type="checkbox"/> ZEPA	
Otros elementos		---			

CÓDIGO DEL ARPSI:	ES017-GIP-1-1
--------------------------	----------------------

PLANO DE LOCALIZACIÓN

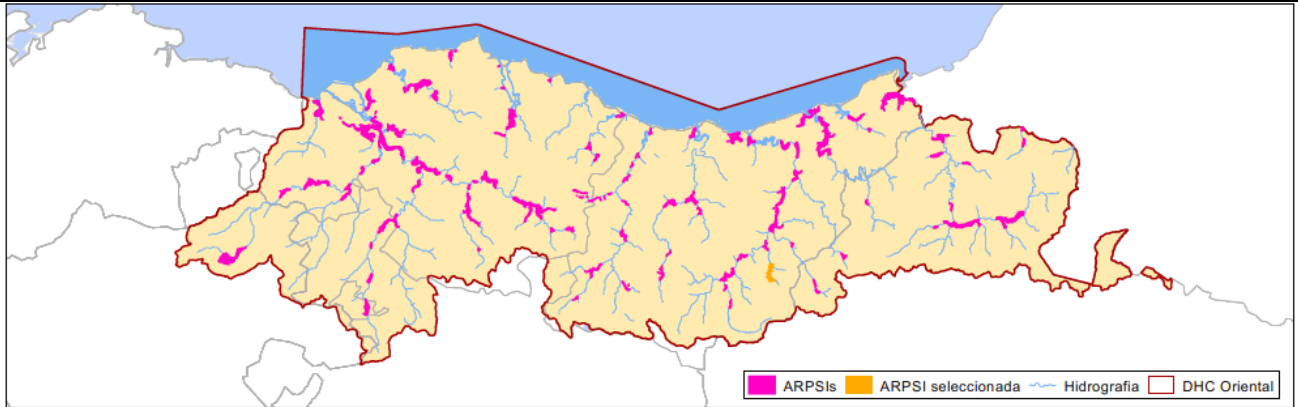

FICHA DE DATOS

DATOS DE LOCALIZACIÓN

Demarcación:	D.H. CANTÁBRICO ORIENTAL
Código de masa de agua:	ES021MAR002582-ES021MAR002581
Cauce/s:	AMEZKETA - AUZATE - BEDAIO
Núcleo/s afectado/s:	Amezqueta, Ugarte, Ergoiena
Municipio/s:	Amezqueta
Provincia / Territorio Histórico:	GIPUZKOA
Comunidad Autónoma:	PAÍS VASCO

MAPAS DE RIESGO

Nº de habitantes que pueden verse afectados dentro de la zona inundable		ALTA PROB.	MEDIA PROB. (T100)	BAJA PROB.
		56	310	495
Vías de comunicación afectadas	ALTA PROB.	GI-2133, GI-3711		
	MEDIA PROB. (T100)	GI-2133, GI-3711, GI-4081		
	BAJA PROB.	GI-2133, GI-3711, GI-4081		
Riesgos dentro de la zona inundable		EDAR <input type="checkbox"/>	Instalaciones Industriales (PRTR) <input type="checkbox"/>	
		<input checked="" type="checkbox"/> Patrimonio cultural	<input checked="" type="checkbox"/> Protección Civil	
		<input type="checkbox"/> Captación agua	<input type="checkbox"/> Uso recreativo	
		<input checked="" type="checkbox"/> ZEC	<input type="checkbox"/> ZEPA	
Otros elementos		---		

CÓDIGO DEL ARPSI:	ES017-ALA-10-2
--------------------------	-----------------------

PLANO DE LOCALIZACIÓN

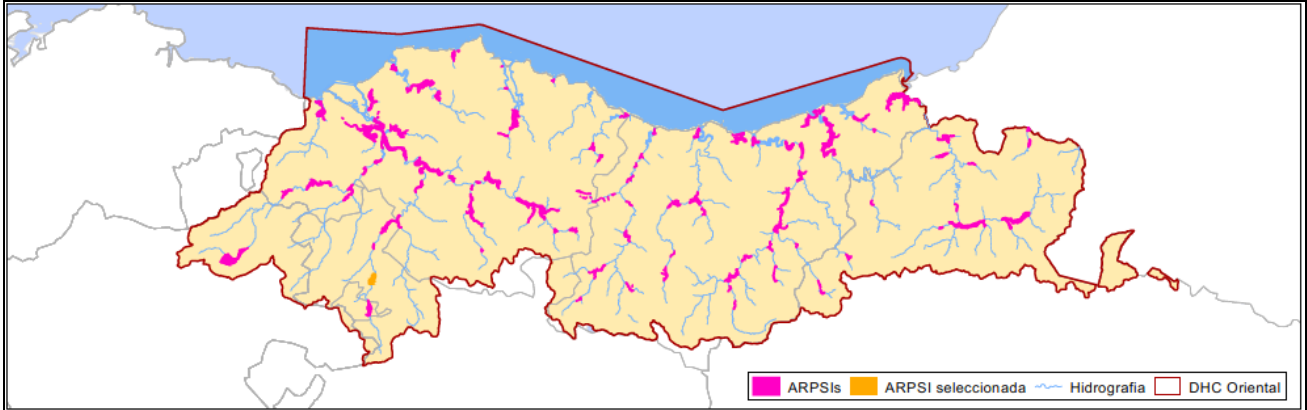

FICHA DE DATOS

DATOS DE LOCALIZACIÓN

Demarcación:	D.H. CANTÁBRICO ORIENTAL
Código de masa de agua:	ES052MAR002690
Cauce/s:	NERBIOI - ZANKOETA
Núcleo/s afectado/s:	Amurrio
Municipio/s:	Amurrio
Provincia / Territorio Histórico:	ÁLAVA
Comunidad Autónoma:	PAÍS VASCO

MAPAS DE RIESGO

Nº de habitantes que pueden verse afectados dentro de la zona inundable		ALTA PROB.	MEDIA PROB. (T100)	BAJA PROB.
		9	152	696
Vías de comunicación afectadas	ALTA PROB.	-		
	MEDIA PROB. (T100)	-		
	BAJA PROB.	-		
Riesgos dentro de la zona inundable		EDAR <input type="checkbox"/>	Instalaciones Industriales (PRTR) <input type="checkbox"/>	
		<input type="checkbox"/> Patrimonio cultural	<input checked="" type="checkbox"/> Protección Civil	
		<input type="checkbox"/> Captación agua	<input type="checkbox"/> Uso recreativo	
		<input type="checkbox"/> ZEC	<input type="checkbox"/> ZEPA	
Otros elementos		---		

CÓDIGO DEL ARPSI:	ES017-BIZ-12-2
--------------------------	-----------------------

PLANO DE LOCALIZACIÓN

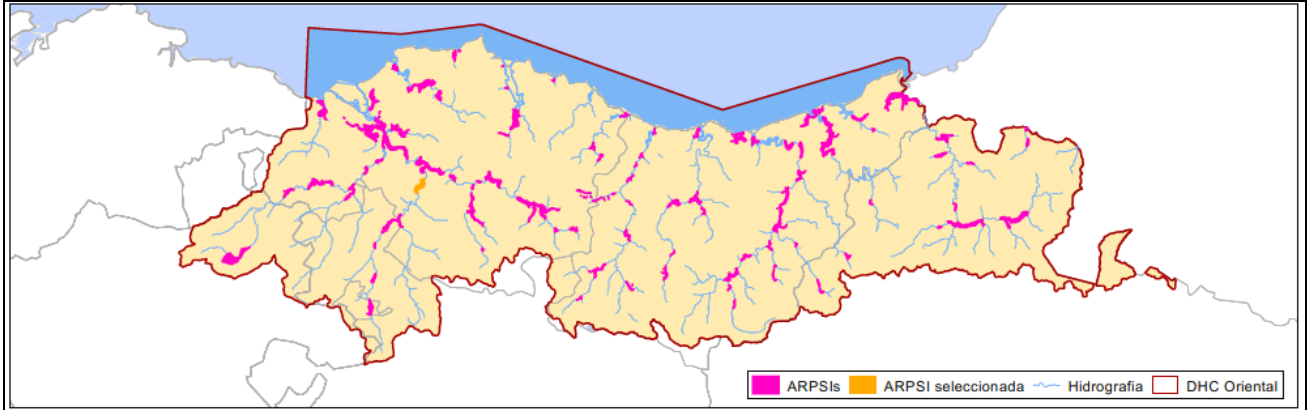

FICHA DE DATOS

DATOS DE LOCALIZACIÓN

Demarcación:	D.H. CANTÁBRICO ORIENTAL
Código de masa de agua:	ES068MAR002841
Cauce/s:	NERBIOI
Núcleo/s afectado/s:	Moyordin-Barrondo, Burbustu-Altamira, Arrigorriaga
Municipio/s:	Zaratamo, Arrigorriaga
Provincia / Territorio Histórico:	BIZKAIA
Comunidad Autónoma:	PAÍS VASCO

MAPAS DE RIESGO

Nº de habitantes que pueden verse afectados dentro de la zona inundable		ALTA PROB.	MEDIA PROB. (T100)	BAJA PROB.
		0	38	4.185
Vías de comunicación afectadas	ALTA PROB.	BI-625		
	MEDIA PROB. (T100)	BI-625, BI-712		
	BAJA PROB.	BI-625, BI-712, BI-3702, Enlace AP-8		
Riesgos dentro de la zona inundable		EDAR <input type="checkbox"/>	Instalaciones Industriales (PRTR) <input type="checkbox"/>	
		<input checked="" type="checkbox"/> Patrimonio cultural	<input checked="" type="checkbox"/> Protección Civil	
		<input type="checkbox"/> Captación agua	<input type="checkbox"/> Uso recreativo	
		<input type="checkbox"/> ZEC	<input type="checkbox"/> ZEPA	
Otros elementos		---		

CÓDIGO DEL ARPSI:	ES017-GIP-13-1
--------------------------	-----------------------

PLANO DE LOCALIZACIÓN

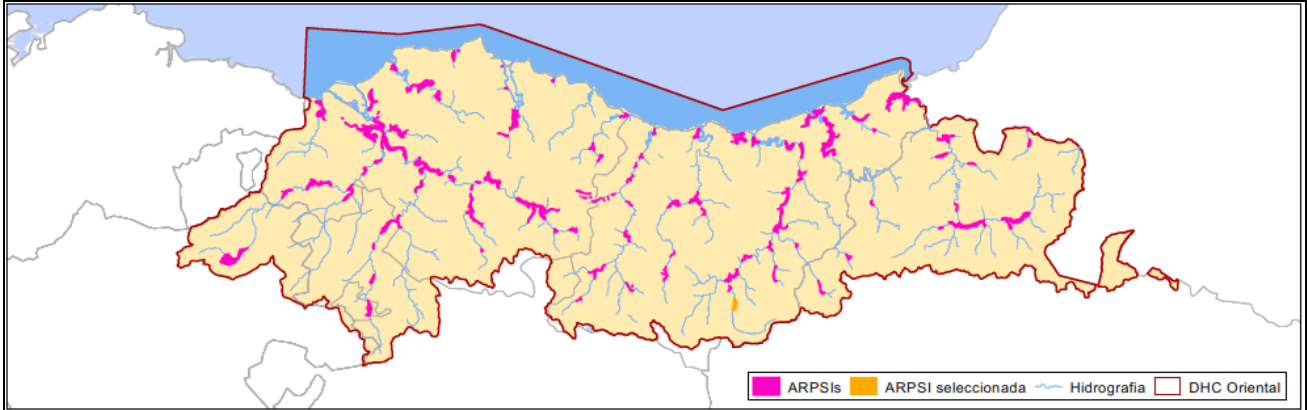

FICHA DE DATOS

DATOS DE LOCALIZACIÓN

Demarcación:	D.H. CANTÁBRICO ORIENTAL
Código de masa de agua:	ES020MAR002560-ES020MAR002540
Cauce/s:	AGAUNTZA
Núcleo/s afectado/s:	Astigarraga, Elbarrena
Municipio/s:	Ataun
Provincia / Territorio Histórico:	GIPUZKOA
Comunidad Autónoma:	PAÍS VASCO

MAPAS DE RIESGO

Nº de habitantes que pueden verse afectados dentro de la zona inundable		ALTA PROB.	MEDIA PROB. (T100)	BAJA PROB.
		27	181	546
Vías de comunicación afectadas	ALTA PROB.	GI-2120		
	MEDIA PROB. (T100)	GI-2120, GI-4151		
	BAJA PROB.	GI-2120, GI-4151		
Riesgos dentro de la zona inundable		EDAR <input type="checkbox"/>	Instalaciones Industriales (PRTR) <input type="checkbox"/>	
		<input checked="" type="checkbox"/> Patrimonio cultural	<input checked="" type="checkbox"/> Protección Civil	
		<input type="checkbox"/> Captación agua	<input type="checkbox"/> Uso recreativo	
		<input checked="" type="checkbox"/> ZEC	<input type="checkbox"/> ZEPA	
Otros elementos		---		

CÓDIGO DEL ARPSI:	ES017-BIZ-5-1
--------------------------	----------------------

PLANO DE LOCALIZACIÓN

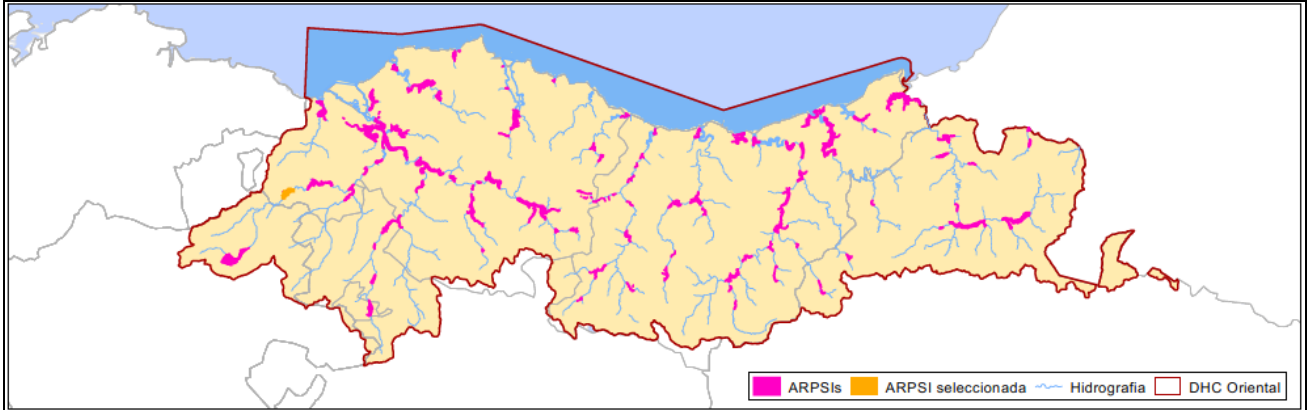

FICHA DE DATOS

DATOS DE LOCALIZACIÓN

Demarcación:	D.H. CANTÁBRICO ORIENTAL
Código de masa de agua:	ES073MAR002900
Cauce/s:	KADAGUA - KOLITZA - EL ZOCO
Núcleo/s afectado/s:	Balmaseda
Municipio/s:	Balmaseda
Provincia / Territorio Histórico:	BIZKAIA
Comunidad Autónoma:	PAÍS VASCO

MAPAS DE RIESGO

Nº de habitantes que pueden verse afectados dentro de la zona inundable		ALTA PROB.	MEDIA PROB. (T100)	BAJA PROB.	
		1.024	1.990	3.961	
Vías de comunicación afectadas	ALTA PROB.	-			
	MEDIA PROB. (T100)	BI-630			
	BAJA PROB.	BI-630, BI-624, FEVE, BI-636			
Riesgos dentro de la zona inundable		EDAR <input type="checkbox"/>	Instalaciones Industriales (PRTR) <input type="checkbox"/>		
		<input checked="" type="checkbox"/> Patrimonio cultural		<input checked="" type="checkbox"/> Protección Civil	
		<input type="checkbox"/> Captación agua		<input type="checkbox"/> Uso recreativo	
		<input type="checkbox"/> ZEC		<input type="checkbox"/> ZEPA	
Otros elementos		---			

CÓDIGO DEL ARPSI:	ES017-BIZ-8-1
--------------------------	----------------------

PLANO DE LOCALIZACIÓN

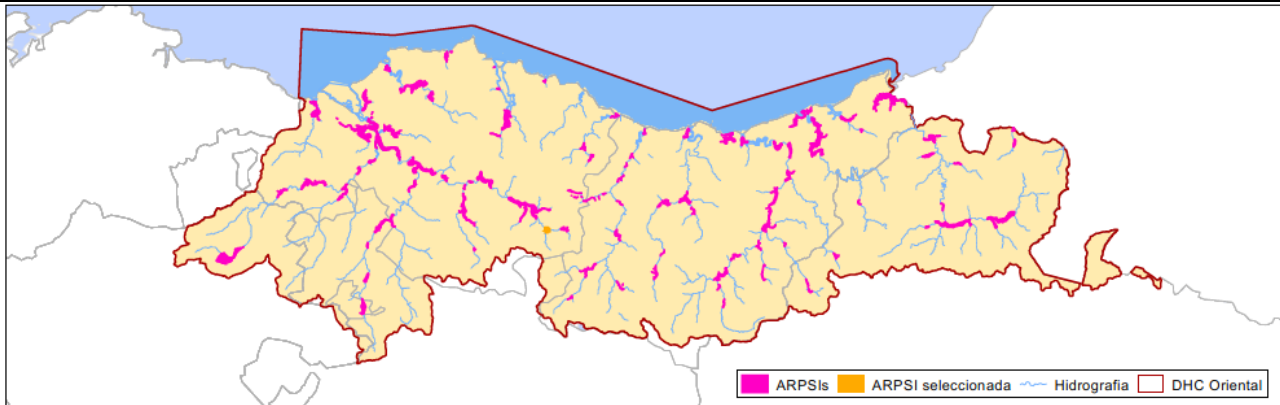

FICHA DE DATOS

DATOS DE LOCALIZACIÓN

Demarcación:	D.H. CANTÁBRICO ORIENTAL
Código de masa de agua:	ES060MAR002740-ES059MAR002750
Cauce/s:	IBAZABAL - ARRAZOLA
Núcleo/s afectado/s:	Apatamonasterio
Municipio/s:	Atxondo
Provincia / Territorio Histórico:	BIZKAIA
Comunidad Autónoma:	PAÍS VASCO

MAPAS DE RIESGO

Nº de habitantes que pueden verse afectados dentro de la zona inundable		ALTA PROB.	MEDIA PROB. (T100)	BAJA PROB.
		16	67	287
Vías de comunicación afectadas	ALTA PROB.	-		
	MEDIA PROB. (T100)	BI-432, N-636		
	BAJA PROB.	BI-432, N-636		
Riesgos dentro de la zona inundable		EDAR <input type="checkbox"/>	Instalaciones Industriales (PRTR) <input type="checkbox"/>	
		<input checked="" type="checkbox"/> Patrimonio cultural	<input type="checkbox"/> Protección Civil	
		<input type="checkbox"/> Captación agua	<input type="checkbox"/> Uso recreativo	
		<input type="checkbox"/> ZEC	<input type="checkbox"/> ZEPA	
Otros elementos		---		

CÓDIGO DEL ARPSI:	ES017-GIP-14-1
--------------------------	-----------------------

PLANO DE LOCALIZACIÓN

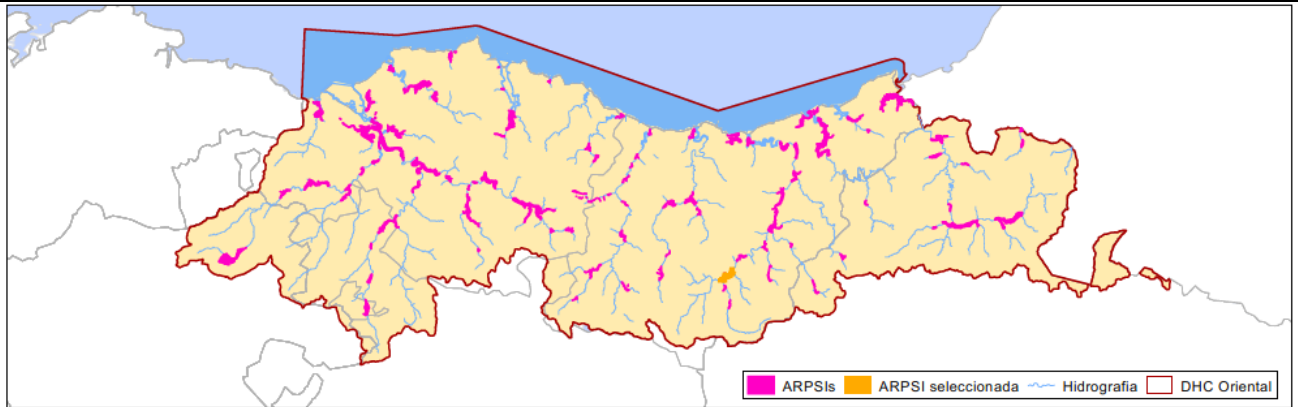

FICHA DE DATOS

DATOS DE LOCALIZACIÓN

Demarcación:	D.H. CANTÁBRICO ORIENTAL
Código de masa de agua:	ES020MAR002510-ES020MAR002570-ES020MAR002540-ES020MAR002642
Cauce/s:	ORIA - AGAUNTZA - ZALDIBIA - MARIARAS
Núcleo/s afectado/s:	Ordizia, Beasain, Lazkao
Municipio/s:	Ordizia, Beasain, Lazkao
Provincia / Territorio Histórico:	GIPUZKOA
Comunidad Autónoma:	PAÍS VASCO

MAPAS DE RIESGO

Nº de habitantes que pueden verse afectados dentro de la zona inundable	ALTA PROB.	MEDIA PROB. (T100)	BAJA PROB.
	15	1.553	7.123
Vías de comunicación afectadas	ALTA PROB.	GI-4491, GI-4761	
	MEDIA PROB. (T100)	GI-4491, GI-4761, N-I, RENFE, GI-2120	
	BAJA PROB.	GI-4491, GI-4761, N-I, RENFE, GI-2120, GI-2133	
Riesgos dentro de la zona inundable	EDAR <input type="checkbox"/>		Instalaciones Industriales (PRTR) <input type="checkbox"/>
	<input checked="" type="checkbox"/> Patrimonio cultural		<input checked="" type="checkbox"/> Protección Civil
	<input type="checkbox"/> Captación agua		<input type="checkbox"/> Uso recreativo
	<input type="checkbox"/> ZEC		<input type="checkbox"/> ZEPA
Otros elementos	---		

CÓDIGO DEL ARPSI:	ES017-BIZ-9-4
--------------------------	----------------------

PLANO DE LOCALIZACIÓN

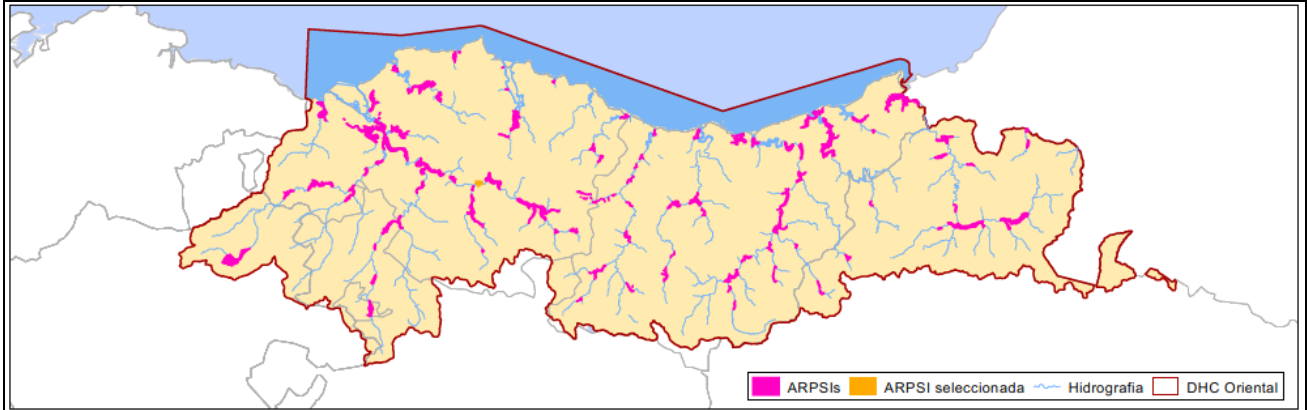

FICHA DE DATOS

DATOS DE LOCALIZACIÓN

Demarcación:	D.H. CANTÁBRICO ORIENTAL
Código de masa de agua:	ES068MAR002842
Cauce/s:	IBAIZABAL
Núcleo/s afectado/s:	Bolunburu
Municipio/s:	Lemoa
Provincia / Territorio Histórico:	BIZKAIA
Comunidad Autónoma:	PAÍS VASCO

MAPAS DE RIESGO

Nº de habitantes que pueden verse afectados dentro de la zona inundable		ALTA PROB.	MEDIA PROB. (T100)	BAJA PROB.
		0	0	5
Vías de comunicación afectadas	ALTA PROB.	-		
	MEDIA PROB. (T100)	-		
	BAJA PROB.	Euskotren, BI-635		
Riesgos dentro de la zona inundable		EDAR <input type="checkbox"/>	Instalaciones Industriales (PRTR) <input type="checkbox"/>	
		<input type="checkbox"/> Patrimonio cultural	<input type="checkbox"/> Protección Civil	
		<input type="checkbox"/> Captación agua	<input type="checkbox"/> Uso recreativo	
		<input type="checkbox"/> ZEC	<input type="checkbox"/> ZEPA	
Otros elementos		---		

CÓDIGO DEL ARPSI:	ES017-BIZ-9-1
--------------------------	----------------------

PLANO DE LOCALIZACIÓN

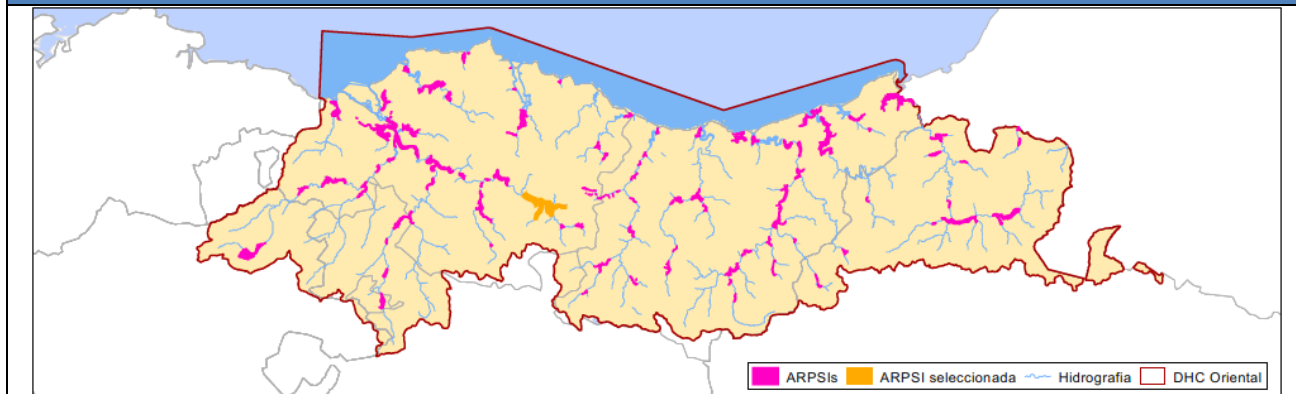

FICHA DE DATOS

DATOS DE LOCALIZACIÓN

Demarcación:	D.H. CANTÁBRICO ORIENTAL
Código de masa de agua:	ES059MAR002750-ES059MAR002760-ES065MAR002810-ES059MAR002780
Cauce/s:	IBAZABAL - MAÑARIA - ZALDU - ATXARTE - SARRIA - ZALDEGI - LARRINAGATXU
Núcleo/s afectado/s:	Zelaieta, Traña-Matierna, Aita San Miguel, Durango, Iurreta
Municipio/s:	Iurreta, Abadiño, Izurtza, Berriz, Durango
Provincia / Territorio Histórico:	BIZKAIA
Comunidad Autónoma:	PAÍS VASCO

MAPAS DE RIESGO

Nº de habitantes que pueden verse afectados dentro de la zona inundable	ALTA PROB.	MEDIA PROB. (T100)	BAJA PROB.
	1.169	9.687	15.646
Vías de comunicación afectadas	ALTA PROB.	BI-3323, N-634, BI-3333, Euskotren	
	MEDIA PROB. (T100)	BI-3323, N-634, BI-3333, Euskotren, N-636	
	BAJA PROB.	BI-3323, N-634, BI-3333, Euskotren, N-636	
Riesgos dentro de la zona inundable	EDAR <input checked="" type="checkbox"/>		Instalaciones Industriales (PRTR) <input type="checkbox"/>
	<input checked="" type="checkbox"/> Patrimonio cultural		<input checked="" type="checkbox"/> Protección Civil
	<input type="checkbox"/> Captación agua		<input type="checkbox"/> Uso recreativo
	<input type="checkbox"/> ZEC		<input type="checkbox"/> ZEPA
Otros elementos	---		

CÓDIGO DEL ARPSI:	ES017-BIZ-8-2
--------------------------	----------------------

PLANO DE LOCALIZACIÓN

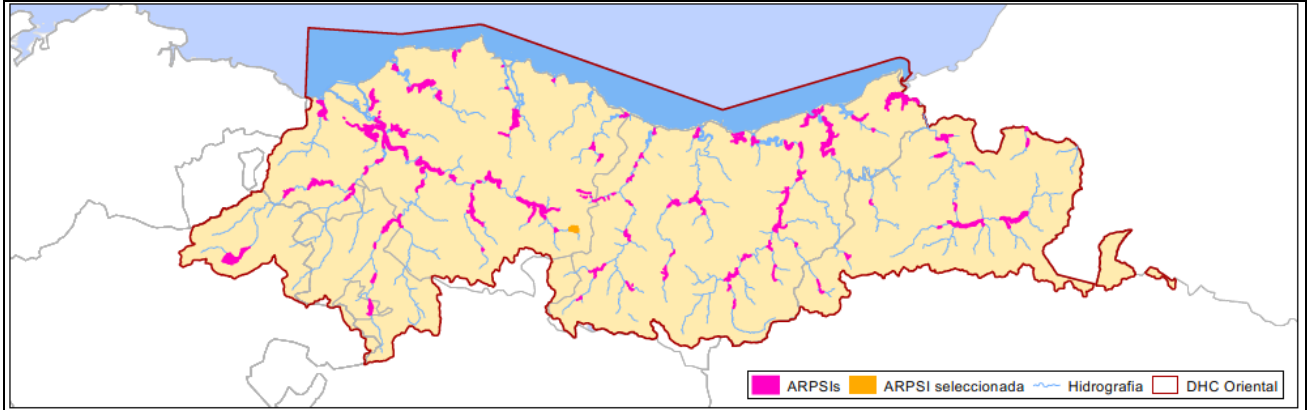

FICHA DE DATOS

DATOS DE LOCALIZACIÓN

Demarcación:	D.H. CANTÁBRICO ORIENTAL
Código de masa de agua:	ES060MAR002740
Cauce/s:	IBAZABAL - TOLETO - ALDETAKO ERREKA - ZENITA ERREKA
Núcleo/s afectado/s:	Elorrio
Municipio/s:	Elorrio
Provincia / Territorio Histórico:	BIZKAIA
Comunidad Autónoma:	PAÍS VASCO

MAPAS DE RIESGO

Nº de habitantes que pueden verse afectados dentro de la zona inundable	ALTA PROB.	MEDIA PROB. (T100)	BAJA PROB.
	686	2.220	2.749
Vías de comunicación afectadas	ALTA PROB.	BI-3321, BI-4314	
	MEDIA PROB. (T100)	BI-3321, BI-4314	
	BAJA PROB.	BI-3321, BI-4314, BI-2632	
Riesgos dentro de la zona inundable	EDAR <input type="checkbox"/>		Instalaciones Industriales (PRTR) <input type="checkbox"/>
	<input checked="" type="checkbox"/> Patrimonio cultural		<input checked="" type="checkbox"/> Protección Civil
	<input type="checkbox"/> Captación agua		<input type="checkbox"/> Uso recreativo
	<input type="checkbox"/> ZEC		<input type="checkbox"/> ZEPA
Otros elementos	---		

CÓDIGO DEL ARPSI:	ES017-BIZ-12-3
--------------------------	-----------------------

PLANO DE LOCALIZACIÓN

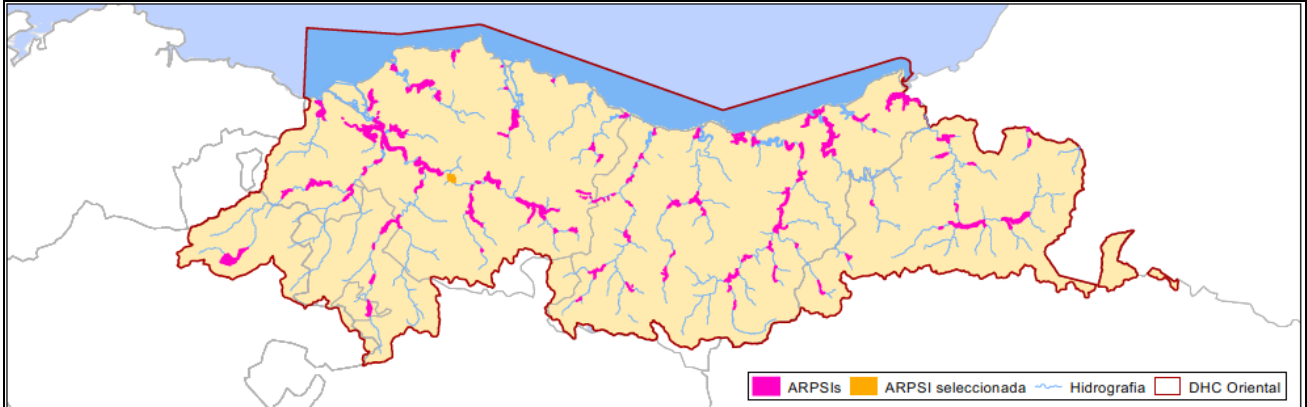

FICHA DE DATOS

DATOS DE LOCALIZACIÓN

Demarcación:	D.H. CANTÁBRICO ORIENTAL
Código de masa de agua:	ES068MAR002841
Cauce/s:	IBAZABAL
Núcleo/s afectado/s:	Usansolo, Eroso-Ugarte, Murtatza
Municipio/s:	Galdakao, Bedia
Provincia / Territorio Histórico:	BIZKAIA
Comunidad Autónoma:	PAÍS VASCO

MAPAS DE RIESGO

Nº de habitantes que pueden verse afectados dentro de la zona inundable		ALTA PROB.	MEDIA PROB. (T100)	BAJA PROB.
		50	430	729
Vías de comunicación afectadas	ALTA PROB.	-		
	MEDIA PROB. (T100)	N-240		
	BAJA PROB.	N-240		
Riesgos dentro de la zona inundable		EDAR <input type="checkbox"/>	Instalaciones Industriales (PRTR) <input type="checkbox"/>	
		<input type="checkbox"/> Patrimonio cultural	<input checked="" type="checkbox"/> Protección Civil	
		<input type="checkbox"/> Captación agua	<input type="checkbox"/> Uso recreativo	
		<input type="checkbox"/> ZEC	<input type="checkbox"/> ZEPA	
Otros elementos		---		

CÓDIGO DEL ARPSI:	ES017-BIZ-7-1
--------------------------	----------------------

PLANO DE LOCALIZACIÓN

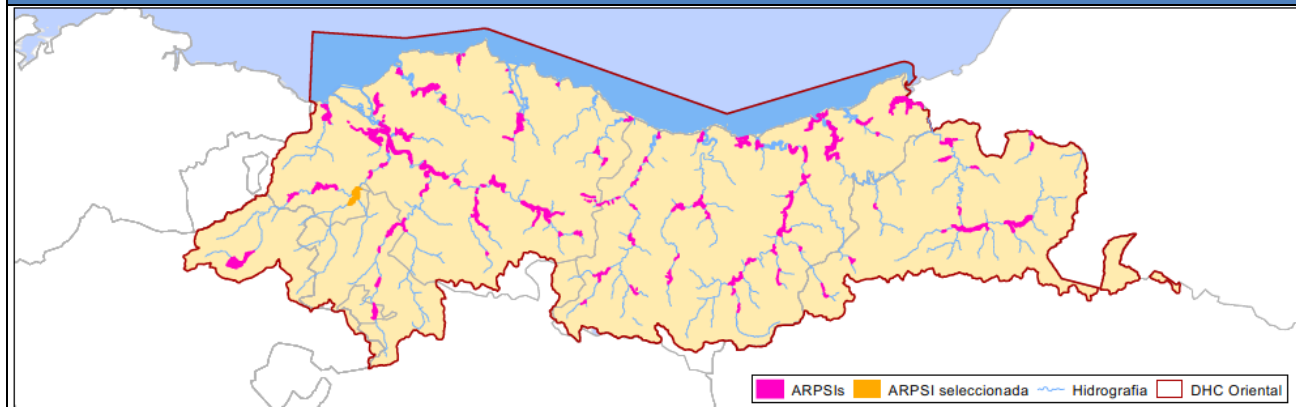

FICHA DE DATOS

DATOS DE LOCALIZACIÓN

Demarcación:	D.H. CANTÁBRICO ORIENTAL
Código de masa de agua:	ES073MAR002890-ES073MAR002900-ES073MAR002910
Cauce/s:	KADAGUA - HERRERIAS - IZALDE
Núcleo/s afectado/s:	Zubiete, Zaldu, Sodupe
Municipio/s:	Gordexola, Güeñes
Provincia / Territorio Histórico:	BIZKAIA
Comunidad Autónoma:	PAÍS VASCO

MAPAS DE RIESGO

Nº de habitantes que pueden verse afectados dentro de la zona inundable		ALTA PROB.	MEDIA PROB. (T100)	BAJA PROB.
		616	2.055	2.892
Vías de comunicación afectadas	ALTA PROB.	BI-2604, FEVE, BI-3651		
	MEDIA PROB. (T100)	BI-2604, FEVE, BI-3651		
	BAJA PROB.	BI-2604, FEVE, BI-3651		
Riesgos dentro de la zona inundable		EDAR <input type="checkbox"/>		Instalaciones Industriales (PRTR) <input type="checkbox"/>
		<input checked="" type="checkbox"/> Patrimonio cultural		<input type="checkbox"/> Protección Civil
		<input type="checkbox"/> Captación agua		<input type="checkbox"/> Uso recreativo
		<input type="checkbox"/> ZEC		<input type="checkbox"/> ZEPA
Otros elementos		---		

CÓDIGO DEL ARPSI:	ES017-GIP-13-2
--------------------------	-----------------------

PLANO DE LOCALIZACIÓN

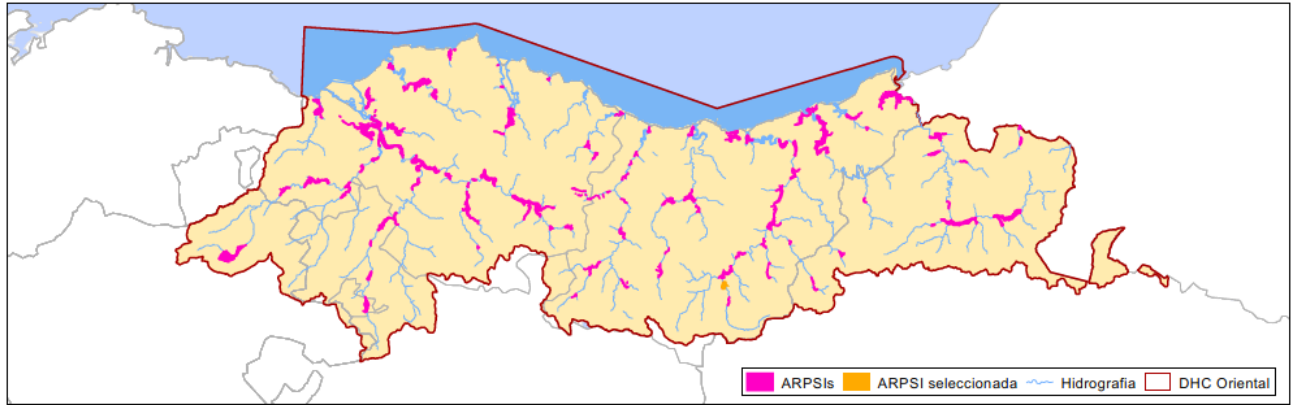

FICHA DE DATOS

DATOS DE LOCALIZACIÓN

Demarcación:	D.H. CANTÁBRICO ORIENTAL
Código de masa de agua:	ES020MAR002540
Cauce/s:	AGAUNTZA - URBARAUNDI
Núcleo/s afectado/s:	Lazkao
Municipio/s:	Lazkao, Olaberria
Provincia / Territorio Histórico:	GIPUZKOA
Comunidad Autónoma:	PAÍS VASCO

MAPAS DE RIESGO

Nº de habitantes que pueden verse afectados dentro de la zona inundable		ALTA PROB.	MEDIA PROB. (T100)	BAJA PROB.
		15	50	775
Vías de comunicación afectadas	ALTA PROB.	-		
	MEDIA PROB. (T100)	GI-3560		
	BAJA PROB.	GI-3560		
Riesgos dentro de la zona inundable		EDAR <input type="checkbox"/>	Instalaciones Industriales (PRTR) <input type="checkbox"/>	
		<input checked="" type="checkbox"/> Patrimonio cultural	<input checked="" type="checkbox"/> Protección Civil	
		<input type="checkbox"/> Captación agua	<input type="checkbox"/> Uso recreativo	
		<input type="checkbox"/> ZEC	<input type="checkbox"/> ZEPA	
Otros elementos		---		

CÓDIGO DEL ARPSI:	ES017-GIP-14-2
--------------------------	-----------------------

PLANO DE LOCALIZACIÓN

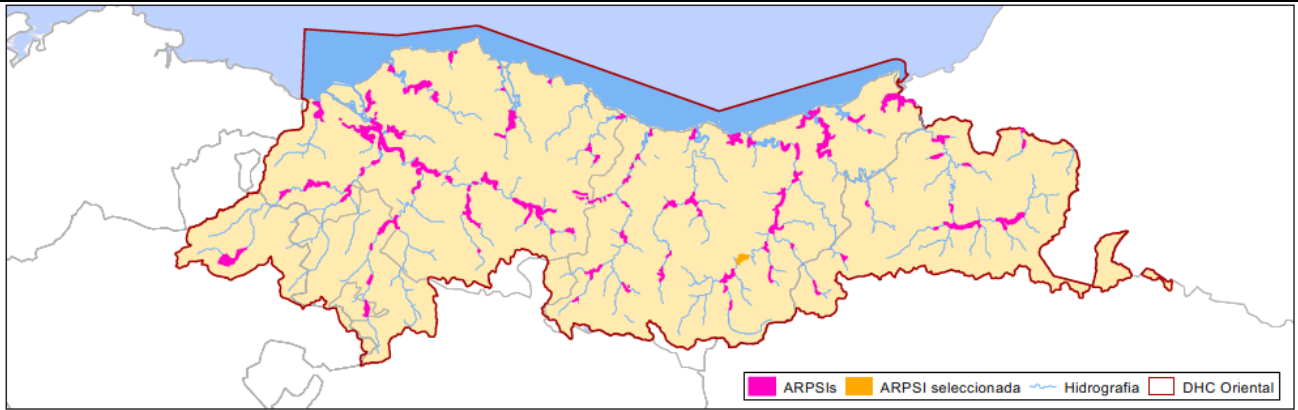

FICHA DE DATOS

DATOS DE LOCALIZACIÓN

Demarcación:	D.H. CANTÁBRICO ORIENTAL
Código de masa de agua:	ES020MAR002642-ES028MAR002661
Cauce/s:	ORIA
Núcleo/s afectado/s:	Legorreta
Municipio/s:	Legorreta
Provincia / Territorio Histórico:	GIPUZKOA
Comunidad Autónoma:	PAÍS VASCO

MAPAS DE RIESGO

Nº de habitantes que pueden verse afectados dentro de la zona inundable		ALTA PROB.	MEDIA PROB. (T100)	BAJA PROB.
		197	724	1.294
Vías de comunicación afectadas	ALTA PROB.	GI-2131		
	MEDIA PROB. (T100)	GI-2131		
	BAJA PROB.	GI-2131		
Riesgos dentro de la zona inundable		EDAR <input checked="" type="checkbox"/>	Instalaciones Industriales (PRTR) <input type="checkbox"/>	
		<input checked="" type="checkbox"/> Patrimonio cultural	<input checked="" type="checkbox"/> Protección Civil	
		<input type="checkbox"/> Captación agua	<input type="checkbox"/> Uso recreativo	
		<input type="checkbox"/> ZEC	<input type="checkbox"/> ZEPA	
Otros elementos		---		

CÓDIGO DEL ARPSI:	ES017-BIZ-9-3
--------------------------	----------------------

PLANO DE LOCALIZACIÓN

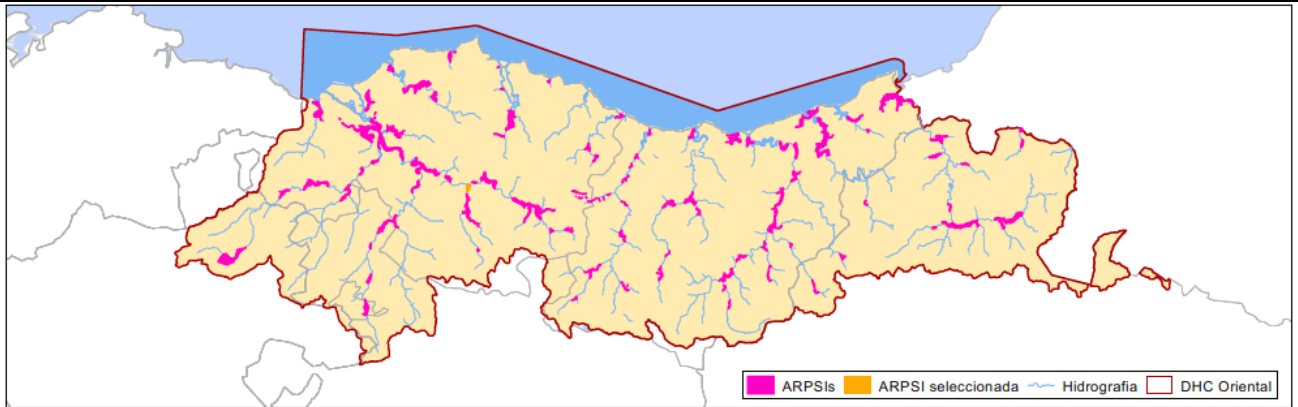

FICHA DE DATOS

DATOS DE LOCALIZACIÓN

Demarcación:	D.H. CANTÁBRICO ORIENTAL
Código de masa de agua:	ES067MAR002790
Cauce/s:	ARRATIA
Núcleo/s afectado/s:	Arraibi, Errekalde, Larrabeiti, Txiriboketa
Municipio/s:	Lemoa
Provincia / Territorio Histórico:	BIZKAIA
Comunidad Autónoma:	PAÍS VASCO

MAPAS DE RIESGO

Nº de habitantes que pueden verse afectados dentro de la zona inundable		ALTA PROB.	MEDIA PROB. (T100)	BAJA PROB.
		11	40	105
Vías de comunicación afectadas	ALTA PROB.	-		
	MEDIA PROB. (T100)	-		
	BAJA PROB.	N-240		
Riesgos dentro de la zona inundable		EDAR <input type="checkbox"/>	Instalaciones Industriales (PRTR) <input type="checkbox"/>	
		<input checked="" type="checkbox"/> Patrimonio cultural	<input type="checkbox"/> Protección Civil	
		<input type="checkbox"/> Captación agua	<input type="checkbox"/> Uso recreativo	
		<input type="checkbox"/> ZEC	<input type="checkbox"/> ZEPA	
Otros elementos		---		

CÓDIGO DEL ARPSI:	ES017-GIP-3-1
--------------------------	----------------------

PLANO DE LOCALIZACIÓN

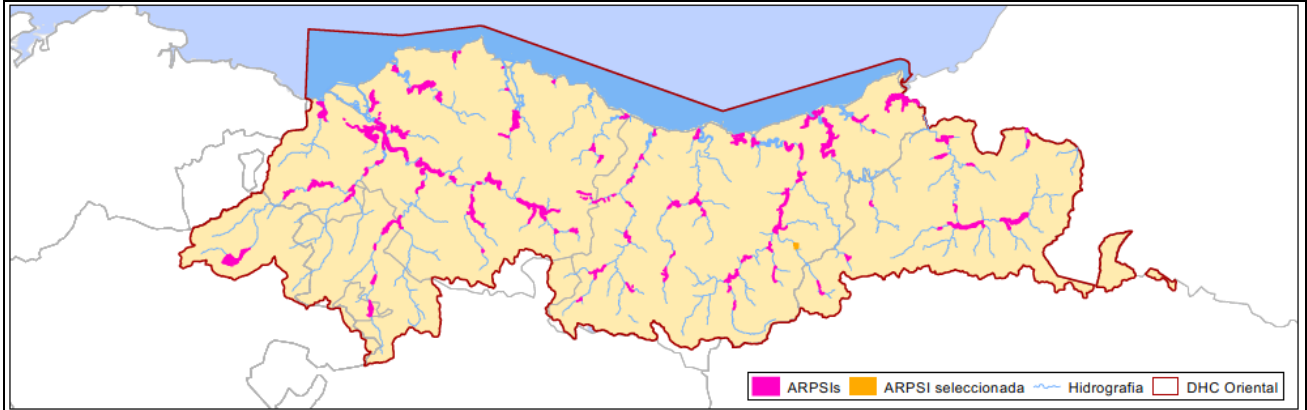

FICHA DE DATOS

DATOS DE LOCALIZACIÓN

Demarcación:	D.H. CANTÁBRICO ORIENTAL
Código de masa de agua:	ES023MAR002591
Cauce/s:	ARAXES
Núcleo/s afectado/s:	Lizartza
Municipio/s:	Lizartza
Provincia / Territorio Histórico:	GIPUZKOA
Comunidad Autónoma:	PAÍS VASCO

MAPAS DE RIESGO

Nº de habitantes que pueden verse afectados dentro de la zona inundable		ALTA PROB.	MEDIA PROB. (T100)	BAJA PROB.
		69	297	409
Vías de comunicación afectadas	ALTA PROB.	GI-2135		
	MEDIA PROB. (T100)	GI-2135		
	BAJA PROB.	GI-2135		
Riesgos dentro de la zona inundable		EDAR <input type="checkbox"/>	Instalaciones Industriales (PRTR) <input type="checkbox"/>	
		<input checked="" type="checkbox"/> Patrimonio cultural	<input checked="" type="checkbox"/> Protección Civil	
		<input type="checkbox"/> Captación agua	<input type="checkbox"/> Uso recreativo	
		<input checked="" type="checkbox"/> ZEC	<input type="checkbox"/> ZEPA	
Otros elementos		---		

CÓDIGO DEL ARPSI:	ES017-GIP-16-1
--------------------------	-----------------------

PLANO DE LOCALIZACIÓN

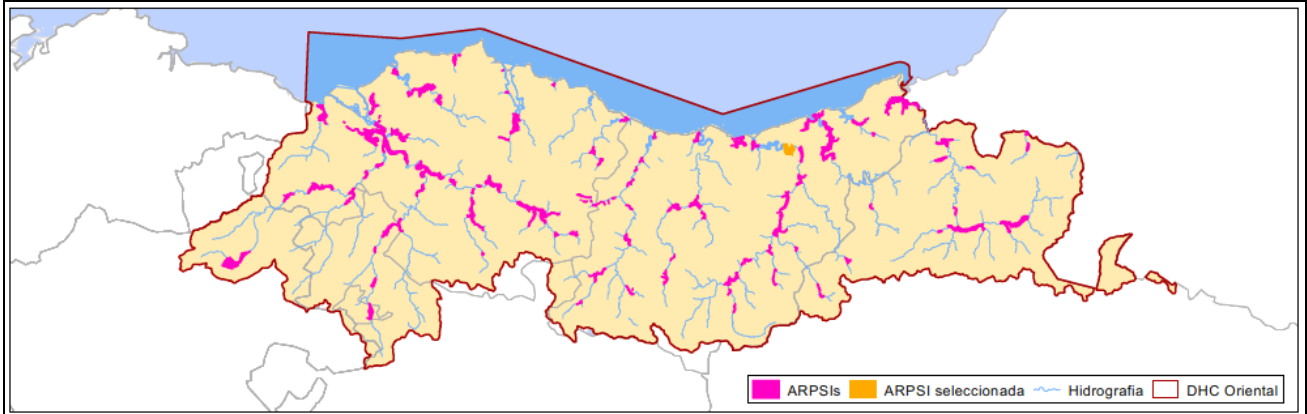

FICHA DE DATOS

DATOS DE LOCALIZACIÓN

Demarcación:	D.H. CANTÁBRICO ORIENTAL
Código de masa de agua:	ES028MAR002662
Cauce/s:	ORIA
Núcleo/s afectado/s:	Kalezar, Santu-Enea
Municipio/s:	Usurbil
Provincia / Territorio Histórico:	GIPUZKOA
Comunidad Autónoma:	PAÍS VASCO

MAPAS DE RIESGO

Nº de habitantes que pueden verse afectados dentro de la zona inundable		ALTA PROB.	MEDIA PROB. (T100)	BAJA PROB.
		9	30	36
Vías de comunicación afectadas	ALTA PROB.	Euskotren		
	MEDIA PROB. (T100)	Euskotren		
	BAJA PROB.	Euskotren		
Riesgos dentro de la zona inundable		EDAR <input type="checkbox"/>	Instalaciones Industriales (PRTR) <input type="checkbox"/>	
		<input checked="" type="checkbox"/> Patrimonio cultural	<input type="checkbox"/> Protección Civil	
		<input type="checkbox"/> Captación agua	<input type="checkbox"/> Uso recreativo	
		<input type="checkbox"/> ZEC	<input type="checkbox"/> ZEPA	
Otros elementos		---		

CÓDIGO DEL ARPSI:	ES017-BIZ-6-1
--------------------------	----------------------

PLANO DE LOCALIZACIÓN

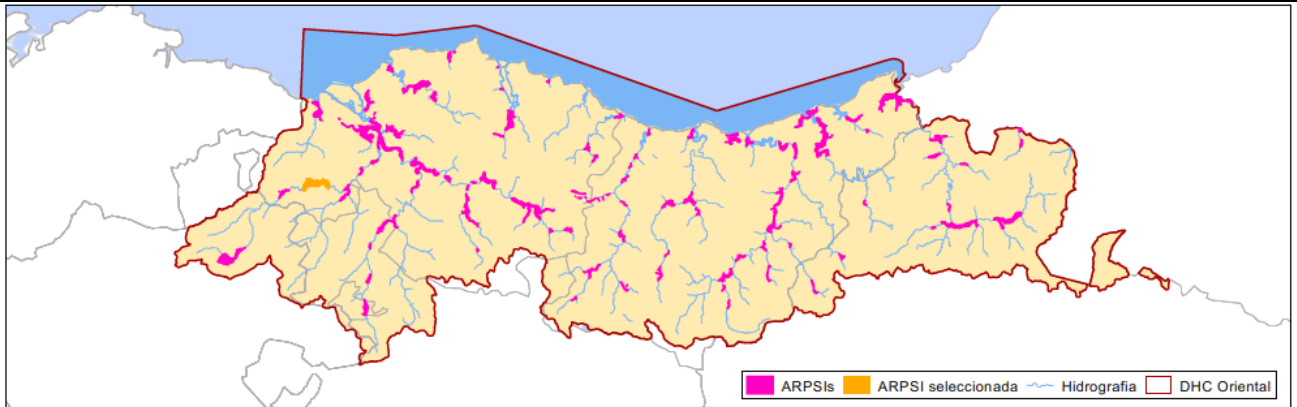

FICHA DE DATOS

DATOS DE LOCALIZACIÓN

Demarcación:	D.H. CANTÁBRICO ORIENTAL
Código de masa de agua:	ES073MAR002900
Cauce/s:	KADAGUA - SOLLANO - ERRETOLA - MARURI
Núcleo/s afectado/s:	Mimetiz, Sollano-Llantada, Aranguren, La Herrera, Güeñes
Municipio/s:	Zalla, Güeñes
Provincia / Territorio Histórico:	BIZKAIA
Comunidad Autónoma:	PAÍS VASCO

MAPAS DE RIESGO

Nº de habitantes que pueden verse afectados dentro de la zona inundable		ALTA PROB.	MEDIA PROB. (T100)	BAJA PROB.
		984	4.577	6.662
Vías de comunicación afectadas	ALTA PROB.	BI-3602, BI-3636, BI-3651, FEVE		
	MEDIA PROB. (T100)	BI-3602, BI-3636, BI-3651, FEVE		
	BAJA PROB.	BI-3602, BI-3636, BI-3651, FEVE		
Riesgos dentro de la zona inundable		EDAR <input type="checkbox"/>	Instalaciones Industriales (PRTR) <input type="checkbox"/>	
		<input checked="" type="checkbox"/> Patrimonio cultural	<input checked="" type="checkbox"/> Protección Civil	
		<input type="checkbox"/> Captación agua	<input type="checkbox"/> Uso recreativo	
		<input type="checkbox"/> ZEC	<input type="checkbox"/> ZEPA	
Otros elementos		---		

CÓDIGO DEL ARPSI:	ES017-BIZ-2-2
--------------------------	----------------------

PLANO DE LOCALIZACIÓN

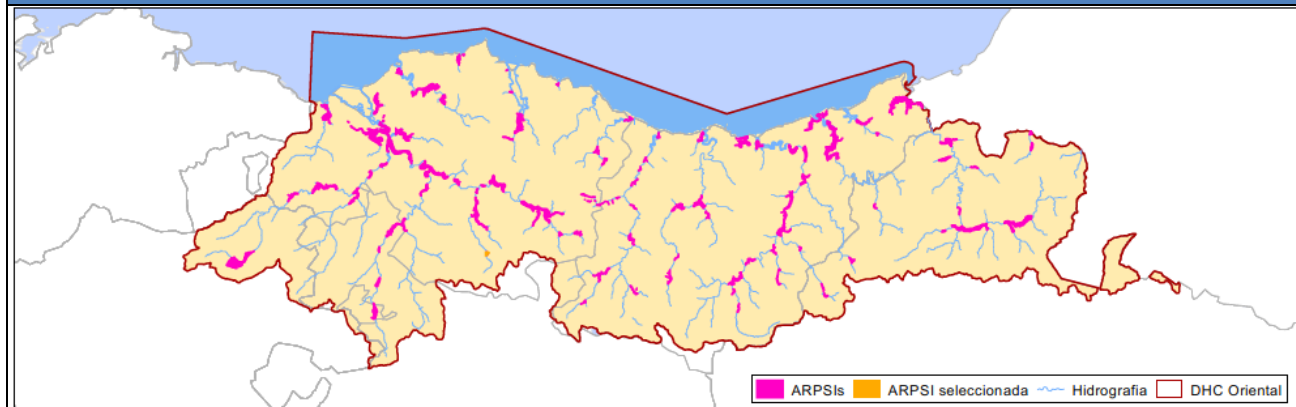

FICHA DE DATOS

DATOS DE LOCALIZACIÓN

Demarcación:	D.H. CANTÁBRICO ORIENTAL
Código de masa de agua:	ES067MAR002790
Cauce/s:	ARRATIA - URKULLU
Núcleo/s afectado/s:	La Plaza
Municipio/s:	Zeanuri
Provincia / Territorio Histórico:	BIZKAIA
Comunidad Autónoma:	PAÍS VASCO

MAPAS DE RIESGO

Nº de habitantes que pueden verse afectados dentro de la zona inundable		ALTA PROB.	MEDIA PROB. (T100)	BAJA PROB.
		8	130	261
Vías de comunicación afectadas	ALTA PROB.	BI-4501		
	MEDIA PROB. (T100)	BI-4501, BI-3548		
	BAJA PROB.	BI-4501, BI-3548		
Riesgos dentro de la zona inundable		EDAR <input type="checkbox"/>	Instalaciones Industriales (PRTR) <input type="checkbox"/>	
		<input checked="" type="checkbox"/> Patrimonio cultural	<input checked="" type="checkbox"/> Protección Civil	
		<input type="checkbox"/> Captación agua	<input type="checkbox"/> Uso recreativo	
		<input type="checkbox"/> ZEC	<input type="checkbox"/> ZEPA	
Otros elementos		---		

CÓDIGO DEL ARPSI:	ES017-GIP-16-2
--------------------------	-----------------------

PLANO DE LOCALIZACIÓN

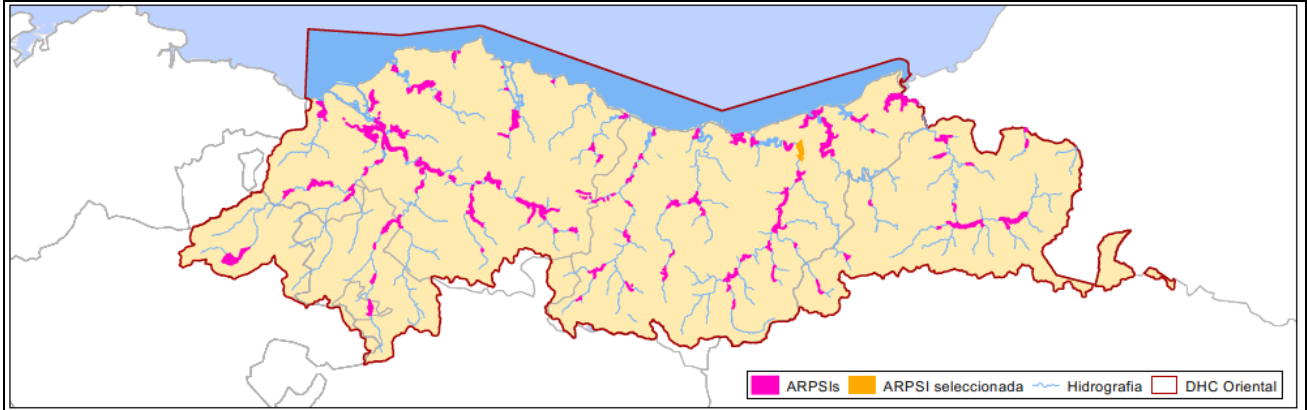

FICHA DE DATOS

DATOS DE LOCALIZACIÓN

Demarcación:	D.H. CANTÁBRICO ORIENTAL
Código de masa de agua:	ES028MAR002662
Cauce/s:	ORIA
Núcleo/s afectado/s:	Oria, Oztaran, Basaundi, Lasarte
Municipio/s:	Lasarte-Oria
Provincia / Territorio Histórico:	GIPUZKOA
Comunidad Autónoma:	PAÍS VASCO

MAPAS DE RIESGO

Nº de habitantes que pueden verse afectados dentro de la zona inundable		ALTA PROB.	MEDIA PROB. (T100)	BAJA PROB.
		0	42	8.613
Vías de comunicación afectadas	ALTA PROB.	-		
	MEDIA PROB. (T100)	GI-3831		
	BAJA PROB.	GI-3831		
Riesgos dentro de la zona inundable		EDAR <input type="checkbox"/>	Instalaciones Industriales (PRTR) <input type="checkbox"/>	
		<input checked="" type="checkbox"/> Patrimonio cultural	<input checked="" type="checkbox"/> Protección Civil	
		<input type="checkbox"/> Captación agua	<input type="checkbox"/> Uso recreativo	
		<input type="checkbox"/> ZEC	<input type="checkbox"/> ZEPA	
Otros elementos		---		

CÓDIGO DEL ARPSI:	ES017-NAV-1-1. Urdazubi / Urdax
--------------------------	--

PLANO DE LOCALIZACIÓN

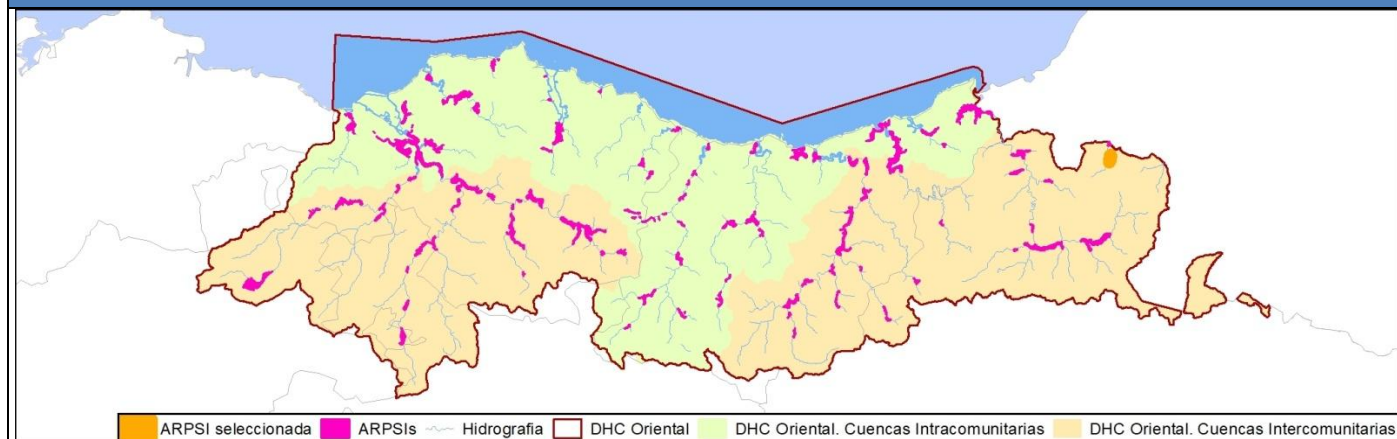

FICHA DE DATOS

DATOS DE LOCALIZACIÓN

Demarcación:	D.H. CANTÁBRICO ORIENTAL
Código de masa de agua:	ES001MAR002320
Cauce/s:	URAGANA
Núcleo/s afectado/s:	Urdzubi, Urdax
Municipio/s:	Baztán, Urdazubi / Urdax
Provincia / Territorio Histórico:	NAVARRA
Comunidad Autónoma:	NAVARRA

MAPAS DE RIESGO

Nº de habitantes que pueden verse afectados dentro de la zona inundable	ALTA PROB.	MEDIA PROB. (T100)	BAJA PROB.
	404	627	796
Vías de comunicación afectadas	ALTA PROB.	NA-4402	
	MEDIA PROB. (T100)	NA-4402	
	BAJA PROB.	NA-4402	
Riesgos dentro de la zona inundable	EDAR <input type="checkbox"/>	Instalaciones Industriales (PRTR) <input type="checkbox"/>	
	<input type="checkbox"/> Patrimonio cultural	<input checked="" type="checkbox"/> Protección Civil	
	<input checked="" type="checkbox"/> Captación agua	<input type="checkbox"/> Uso recreativo	
	<input checked="" type="checkbox"/> ZEC	<input type="checkbox"/> ZEPA	
Otros elementos	---		

CÓDIGO DEL ARPSI:	ES017- NAV-1-2. Urdazubi / Urdax
--------------------------	---

PLANO DE LOCALIZACIÓN

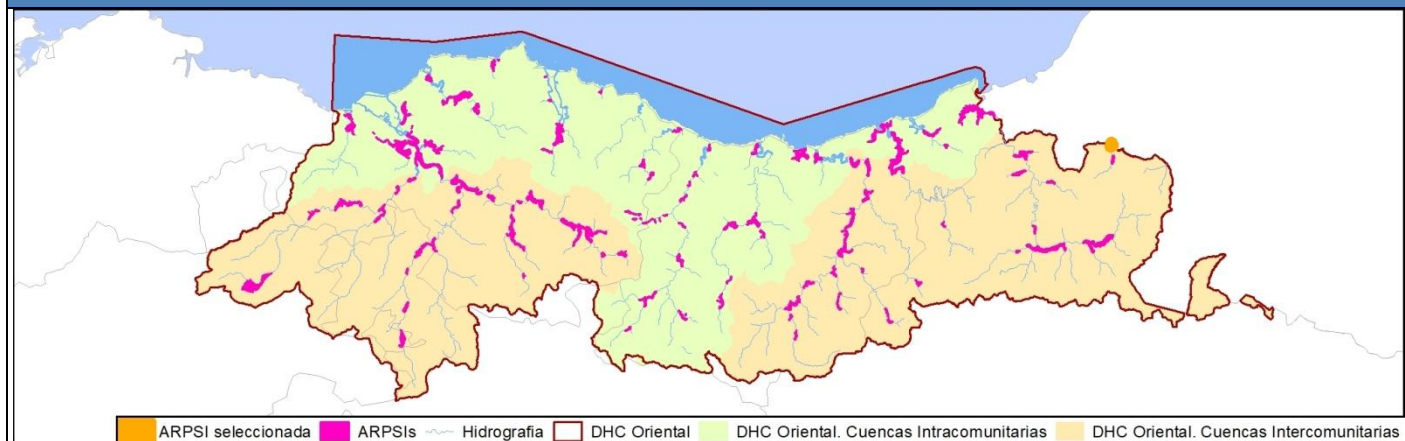

FICHA DE DATOS

DATOS DE LOCALIZACIÓN

Demarcación:	D.H. CANTÁBRICO ORIENTAL
Código de masa de agua:	ES001MAR002320
Cauce/s:	URAGANA - LAPITXURI
Núcleo/s afectado/s:	Dantxarinea
Municipio/s:	Urdazubi / Urdax
Provincia / Territorio Histórico:	NAVARRA
Comunidad Autónoma:	NAVARRA

MAPAS DE RIESGO

Nº de habitantes que pueden verse afectados dentro de la zona inundable	ALTA PROB.	6	MEDIA PROB. (T100)	7	BAJA PROB.	19
	Vías de comunicación afectadas	ALTA PROB.	N-121-B			
MEDIA PROB. (T100)		N-121-B				
BAJA PROB.		N-121-B, NA-4401				
Riesgos dentro de la zona inundable	EDAR <input type="checkbox"/>		Instalaciones Industriales (PRTR) <input type="checkbox"/>			
	<input type="checkbox"/> Patrimonio cultural		<input type="checkbox"/> Protección Civil			
	<input checked="" type="checkbox"/> Captación agua		<input type="checkbox"/> Uso recreativo			
	<input checked="" type="checkbox"/> ZEC		<input type="checkbox"/> ZEPA			
Otros elementos	---					

CÓDIGO DEL ARPSI:	ES017-NAV-10-1. Goizueta
--------------------------	---------------------------------

PLANO DE LOCALIZACIÓN

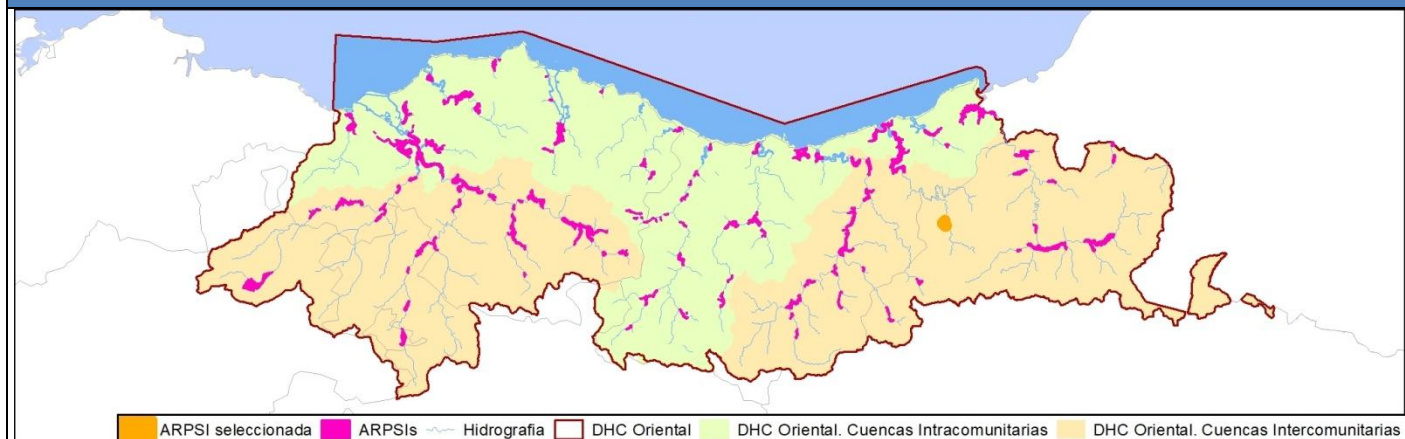

FICHA DE DATOS

DATOS DE LOCALIZACIÓN

Demarcación:	D.H. CANTÁBRICO ORIENTAL
Código de masa de agua:	ES016MAR002440-ES018MAR002492
Cauce/s:	URUMEA
Núcleo/s afectado/s:	Goizueta
Municipio/s:	Goizueta
Provincia / Territorio Histórico:	NAVARRA
Comunidad Autónoma:	NAVARRA

MAPAS DE RIESGO

Nº de habitantes que pueden verse afectados dentro de la zona inundable	ALTA PROB.	MEDIA PROB. (T100)	BAJA PROB.
	1	6	38
Vías de comunicación afectadas	ALTA PROB.		
	MEDIA PROB. (T100)	NA-4150	
	BAJA PROB.	NA-4150	
Riesgos dentro de la zona inundable	EDAR <input type="checkbox"/>		Instalaciones Industriales (PRTR) <input type="checkbox"/>
	<input type="checkbox"/> Patrimonio cultural		<input type="checkbox"/> Protección Civil
	<input checked="" type="checkbox"/> Captación agua		<input type="checkbox"/> Uso recreativo
	<input type="checkbox"/> ZEC		<input type="checkbox"/> ZEPA
Otros elementos	---		

CÓDIGO DEL ARPSI:	ES017-NAV-11-1. Leitza
--------------------------	-------------------------------

PLANO DE LOCALIZACIÓN

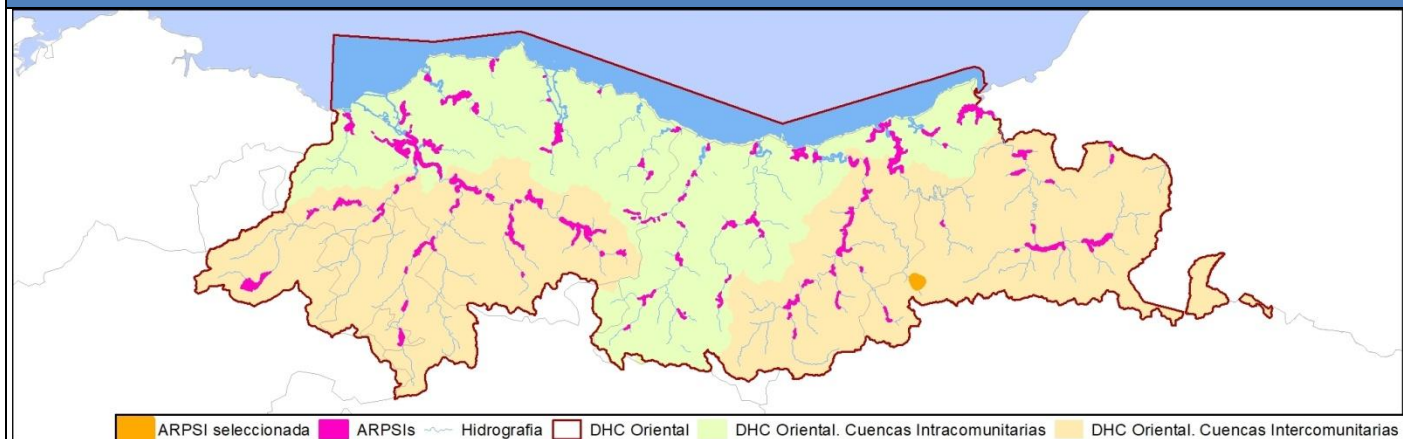

FICHA DE DATOS

DATOS DE LOCALIZACIÓN

Demarcación:	D.H. CANTÁBRICO ORIENTAL
Código de masa de agua:	ES027MAR002630
Cauce/s:	LEITZARÁN
Núcleo/s afectado/s:	Leitza
Municipio/s:	Leitza
Provincia / Territorio Histórico:	NAVARRA
Comunidad Autónoma:	NAVARRA

MAPAS DE RIESGO

Nº de habitantes que pueden verse afectados dentro de la zona inundable	ALTA PROB.	MEDIA PROB. (T100)	BAJA PROB.
	241	266	336
Vías de comunicación afectadas	ALTA PROB.	NA-170	
	MEDIA PROB. (T100)	NA-170	
	BAJA PROB.	NA-170	
Riesgos dentro de la zona inundable	EDAR <input checked="" type="checkbox"/>		Instalaciones Industriales (PRTR) <input type="checkbox"/>
	<input type="checkbox"/> Patrimonio cultural		<input type="checkbox"/> Protección Civil
	<input checked="" type="checkbox"/> Captación agua		<input type="checkbox"/> Uso recreativo
	<input type="checkbox"/> ZEC		<input type="checkbox"/> ZEPA
Otros elementos	---		

CÓDIGO DEL ARPSI:	ES017- NAV-12-1. Betelu
--------------------------	--------------------------------

PLANO DE LOCALIZACIÓN

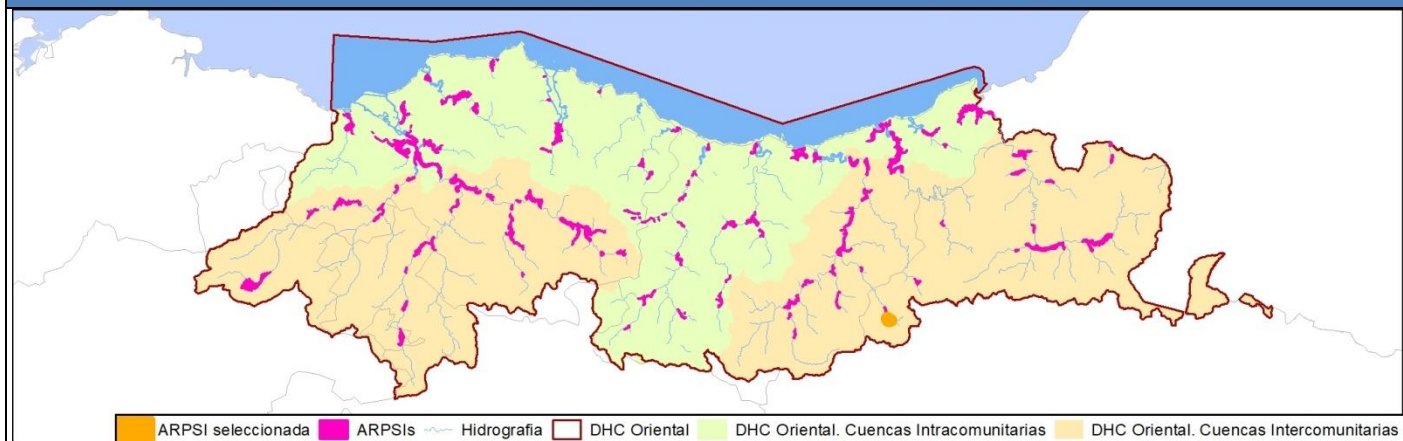

FICHA DE DATOS

DATOS DE LOCALIZACIÓN

Demarcación:	D.H. CANTÁBRICO ORIENTAL
Código de masa de agua:	ES023MAR002601
Cauce/s:	ARAXES
Núcleo/s afectado/s:	Betelu
Municipio/s:	Betelu
Provincia / Territorio Histórico:	NAVARRA
Comunidad Autónoma:	NAVARRA

MAPAS DE RIESGO

Nº de habitantes que pueden verse afectados dentro de la zona inundable	ALTA PROB.	MEDIA PROB. (T100)	BAJA PROB.
	14	60	71
Vías de comunicación afectadas	ALTA PROB.	NA-1300, NA-7513	
	MEDIA PROB. (T100)	NA-1300, NA-7513	
	BAJA PROB.	NA-1300, NA-7513	
Riesgos dentro de la zona inundable	EDAR <input type="checkbox"/>		Instalaciones Industriales (PRTR) <input type="checkbox"/>
	<input type="checkbox"/> Patrimonio cultural		<input type="checkbox"/> Protección Civil
	<input checked="" type="checkbox"/> Captación agua		<input type="checkbox"/> Uso recreativo
	<input type="checkbox"/> ZEC		<input type="checkbox"/> ZEPA
Otros elementos	---		

CÓDIGO DEL ARPSI:	ES017-NAV-12-2. Aritz
--------------------------	------------------------------

PLANO DE LOCALIZACIÓN

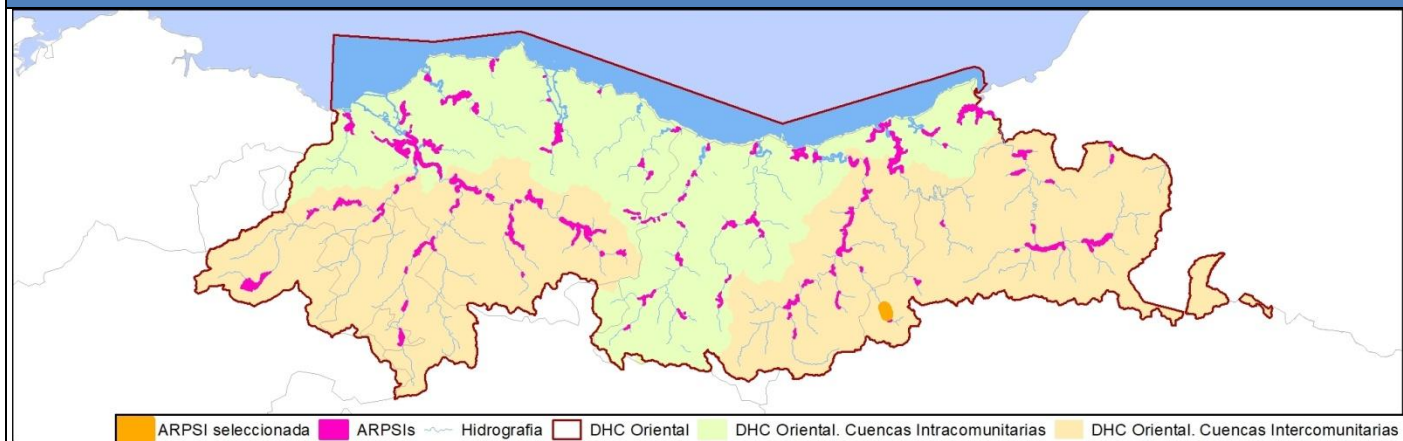

FICHA DE DATOS

DATOS DE LOCALIZACIÓN

Demarcación:	D.H. CANTÁBRICO ORIENTAL
Código de masa de agua:	ES023MAR002601
Cauce/s:	ARAXES
Núcleo/s afectado/s:	Arribe, Atallu
Municipio/s:	Aritz
Provincia / Territorio Histórico:	NAVARRA
Comunidad Autónoma:	NAVARRA

MAPAS DE RIESGO

Nº de habitantes que pueden verse afectados dentro de la zona inundable		ALTA PROB.	MEDIA PROB. (T100)	BAJA PROB.
		10	19	38
Vías de comunicación afectadas	ALTA PROB.	-		
	MEDIA PROB. (T100)	-		
	BAJA PROB.	NA-1300, NA-7512		
Riesgos dentro de la zona inundable		EDAR <input type="checkbox"/>	Instalaciones Industriales (PRTR) <input type="checkbox"/>	
		<input type="checkbox"/> Patrimonio cultural	<input type="checkbox"/> Protección Civil	
		<input checked="" type="checkbox"/> Captación agua	<input type="checkbox"/> Uso recreativo	
		<input type="checkbox"/> ZEC	<input type="checkbox"/> ZEPA	
Otros elementos		---		

CÓDIGO DEL ARPSI:	ES017-BUR-2-1. Valle de Mena
--------------------------	-------------------------------------

PLANO DE LOCALIZACIÓN

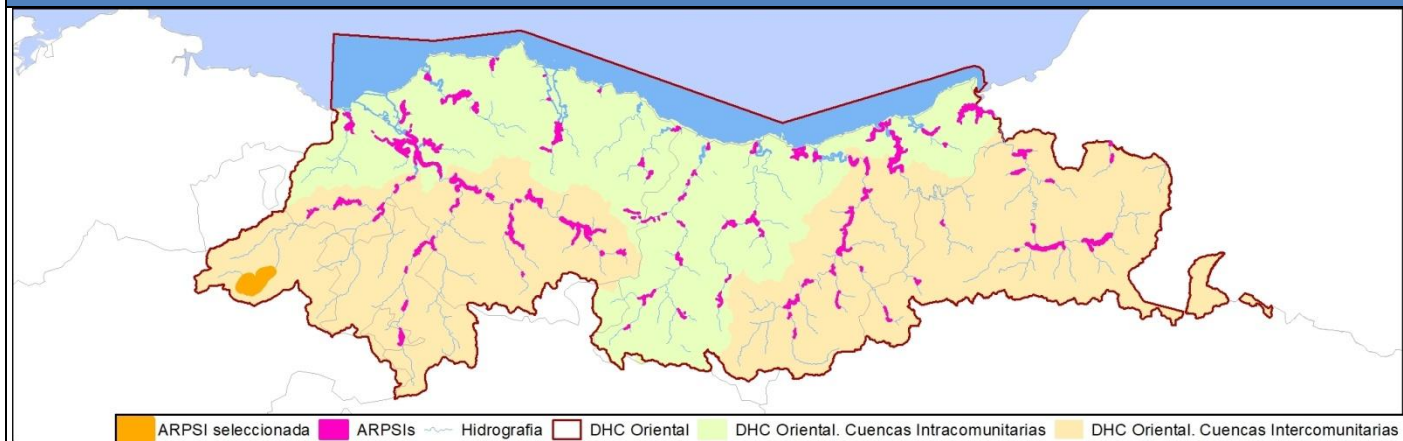

FICHA DE DATOS

DATOS DE LOCALIZACIÓN

Demarcación:	D.H. CANTÁBRICO ORIENTAL
Código de masa de agua:	ES069MAR002880
Cauce/s:	CADAGUA
Núcleo/s afectado/s:	Valle de Mena
Municipio/s:	Valle de Mena
Provincia / Territorio Histórico:	BURGOS
Comunidad Autónoma:	CASTILLA Y LEÓN

MAPAS DE RIESGO

Nº de habitantes que pueden verse afectados dentro de la zona inundable	ALTA PROB.	MEDIA PROB. (T100)	BAJA PROB.
	28	95	234
Vías de comunicación afectadas	ALTA PROB.	BU-V-5433, BU-V-5436	
	MEDIA PROB. (T100)	BU-V-5433, BU-V-5435, BU-V-5436, CL-629	
	BAJA PROB.	BU-V-5433, BU-V-5434, BU-V-5435, BU-V-5436, CL-629	
Riesgos dentro de la zona inundable	EDAR <input type="checkbox"/>		Instalaciones Industriales (PRTR) <input type="checkbox"/>
	<input type="checkbox"/> Patrimonio cultural		<input type="checkbox"/> Protección Civil
	<input checked="" type="checkbox"/> Captación agua		<input type="checkbox"/> Uso recreativo
	<input type="checkbox"/> ZEC		<input type="checkbox"/> ZEPA
Otros elementos	---		